Cenová nabídka

SPOLEČNÍKŮ FIREM Podzimek a synové s.r.o., OHLA ŽS, a.s. a Metrostav DIZ s.r.o. „Sdružení Koleje – Podzimek, OHLA ŽS, Metrostav DIZ“

NA DODÁVKU STAVBY

VŠPJ – VÝSTAVBA KOLEJÍ (ZHOTOVITEL STAVBY)

24. ČERVNA 2024

PODZIMEK & SYNOVÉ

ŽS OHLA

metrostav DIZ

Vysoká škola polytechnická Jihlava
Tolstého 1556/16
586 01 Jihlava

V Třešti dne 24. června 2024

Akce:

„VŠPJ – Výstavba kolejí (zhotovitel stavby)“

Vážení obchodní přátelé,

dovoluji si Vám předložit naši kompletní cenovou nabídku na dodávku stavebních prací na výše uvedenou zakázku.

Podkladem ke zpracování nabídky je zadávací dokumentace a projektová dokumentace pro provádění stavby včetně výkazu výměr vypracovaná společností A32 spol. s r.o., V Štíhlách 2031/12, 142 00 Praha 4, IČO: 28094026.

Nabídka je zpracována v požadovaném členění a v souladu se zadávacími podmínkami.

Věřím, že naše nabídka splní Vaše očekávání a bude pro Vás dostatečným podkladem, který Vás přesvědčí o dobré práci a kvalitě naší firmy.

S úctou

Ing. Martin Podzimek
jednatel společnosti
Podzimek a synové s.r.o. jako Vedoucí společník firem „Sdružení Koleje – Podzimek, OHLA ŽS, Metrostav DIZ“ na základě smlouvy o společnosti

ČLENĚNÍ NABÍDKY

Úvodní dopis

Členění nabídky

Krycí list nabídky

Dokumenty k prokázání splnění základní způsobilosti

Podzimek a synové s.r.o.
- Čestné prohlášení
- Výpis z evidence Rejstříku trestů
- Potvrzení příslušného finančního úřadu
- Potvrzení příslušné okresní správy sociálního zabezpečení
- Výpis z obchodního rejstříku

OHLA ŽS, a.s.
- Čestné prohlášení
- Výpis ze seznamu kvalifikovaných dodavatelů

METROSTAV DIZ s.r.o.
- Čestné prohlášení
- Výpis ze seznamu kvalifikovaných dodavatelů

Dokumenty k prokázání splnění profesní způsobilosti

Podzimek a synové s.r.o.
- Výpis z obchodního rejstříku
- Výpis z veřejné části Živnostenského rejstříku

OHLA ŽS, a.s.
- Výpis ze seznamu kvalifikovaných dodavatelů (viz základní způsobilost)

METROSTAV DIZ s.r.o.
- Výpis z obchodního rejstříku
- Výpis z veřejné části Živnostenského rejstříku

Dokumenty k prokázání splnění ekonomické kvalifikace

Roční obrat za 3 bezprostředně předcházející účetní období

- Výkazy zisku a ztrát

Dokumenty k prokázání splnění technické kvalifikace

- Seznam stavebních prací vč. osvědčení

- Doklady osvědčující odbornou způsobilost odpovědných osob

Hlavní stavbyvedoucí
- osvědčení o autorizaci Pozemní stavby
- doklad o nejvyšším dosaženém vzdělání
- profesní životopis
- prohlášení o vztahu odpovědného zástupce

Stavbyvedoucí
- osvědčení o autorizaci Pozemní stavby
- doklad o nejvyšším dosaženém vzdělání
- profesní životopis
- prohlášení o vztahu odpovědného zástupce

Dokumenty nezbytné pro definování plnění podle Smlouvy

- Harmonogram prací a plateb – viz příloha
- Položkový rozpočet – viz příloha
- Technologický rozbor – viz příloha
- Seznam předpokládaných poddodavatelů

Návrh smlouvy

Smlouva o dílo
Čestné prohlášení

Doklad o poskytnutí peněžní jistoty

Záruční listina

Další dokumenty

Čestné prohlášení dle nařízení EU

- Společenská smlouva

- Pojištění proti škodám

KRYCÍ LIST NABÍDKY

PODZIMEK & SYNOVÉ

ŽS OHLA

metrostav DIZ

Příloha č. 1

KRYCÍ LIST NABÍDKY

k nadlimitní veřejné zakázce na stavební práce s názvem:

„VŠPJ – Výstavba kolejí (zhotovitel stavby)“

Identifikační číslo v EDS 133D221000049

zadavatele Vysoká škola polytechnická Jihlava,
IČO: 71226401, se sídlem Tolstého 1556/16, 586 01 Jihlava

ÚČASTNÍK:

Název: **Společnost „Sdružení Koleje – Podzimek, OHLA ŽS, Metrostav DIZ“**

Vedoucí společník: **Podzimek a synové s.r.o.**

IČO: 469 78 194 DIČ CZ46978194

Sídlo: Váňovská 528, 589 01 Třešť

zástupce Ing. Martin Podzimek funkce jednatel společnosti

První společník: **OHLA ŽS, a.s.**

IČO: 463 42 796 DIČ CZ46342796

Sídlo: Tuřanka 1554/115b, Slatina, 627 00 Brno

zástupce Ing. Roman Kocúrek funkce 1. místopředseda představenstva
Jiří Procházka funkce MBA, člen představenstva

Druhý společník: **Metrostav DIZ s.r.o.**

IČO: 250 21 915 DIČ CZ25021915

Sídlo: Koželužská 2450/4, Libeň, 180 00 Praha 8

zástupce Ing. Jiří Vích funkce jednatel
Ing. Tomáš Erhard funkce jednatel

(dále jen „**Účastník**“)

KONTAKTNÍ OSOBA ÚČASTNÍKA:

Jméno: Ing. Radek Kříž

Telefon: E-mail: @podzimek.cz

NABÍDKOVÁ CENA CELKEM:

Cena celkem bez DPH:	269 609 125,48 Kč
Sazba DPH 21 %	56 617 916,35 Kč
Cena celkem včetně DPH	326 227 041,83 Kč

Za Účastníka

V Třešti dne 24.6.2024

.....

podpis oprávněné osoby za Účastníka
Ing. Martin Podzimek,
jednatel společnosti Podzimek a synové s.r.o.
jako Vedoucí společník firem „Sdružení Koleje – Podzimek, OHLA ŽS, Metrostav DIZ“ na základě smlouvy o společnosti

DOKUMENTY K PROKÁZÁNÍ SPLNĚNÍ ZÁKLADNÍ ZPŮSOBILOSTI

PODZIMEK & SYNOVÉ

ŽS OHLA

metrostav DIZ

PODZIMEK
& SYNOVÉ

Podzimek a synové s.r.o.

Příloha č. 2

ČESTNÉ PROHLÁŠENÍ

k nadlimitní veřejné zakázce na stavební práce s názvem:

„VŠPJ – Výstavba kolejí (zhotovitel stavby)“

zadavatele Vysoká škola polytechnická Jihlava,
IČO: 71226401, se sídlem Tolstého 1556/16, 586 01 Jihlava

ÚČASTNÍK:

Název: **Podzimek a synové s.r.o.**

IČO: 46978194 DIČ CZ46978194

Sídlo: Váňovská 528, 589 01 Třešť

zástupce Ing. Martin Podzimek funkce jednatel společnosti

(dále jen „**Účastník**“)

tímto ke dni 24.6.2024 **čestně prohlašuje**, že Účastník:

- nebyl v zemi svého sídla v posledních 5 letech před zahájením zadávacího řízení pravomocně odsouzen pro trestný čin uvedený v příloze č. 3 k zákonu č. 134/2016 Sb., zákonu o zadávání veřejných zakázek, nebo obdobný trestný čin podle právního řádu země sídla Účastníka; k zahlazeným odsouzením se nepřihlíží,
- nemá v České republice nebo v zemi svého sídla v evidenci daní zachycen splatný daňový nedoplatek;
- nemá v České republice nebo v zemi svého sídla splatný nedoplatek na pojistném nebo na penále na veřejném zdravotní pojištění;
- nemá v České republice nebo v zemi svého sídla splatný nedoplatek na pojistném nebo na penále na sociální zabezpečení a příspěvku na státní politiku zaměstnanosti,
- není v likvidaci, nebylo proti němu vydáno rozhodnutí o úpadku, nebyla vůči němu nařízena nucená správa podle jiného právního předpisu nebo není v obdobné situaci podle právního řádu země sídla Účastníka[1].
- disponuje výpisem z obchodního rejstříku nebo jiné obdobné evidence, pokud jiný právní

[1] Je-li Účastník zapsán v obchodním rejstříku, prokáže tento bod předložením výpisu z obchodního rejstříku.

předpis zápis do takové evidence vyžaduje, a doklady o oprávnění k podnikání v rozsahu odpovídajícím předmětu této veřejné zakázky.

Toto čestné prohlášení činí Účastník na základě své vážné a svobodné vůle a je si vědom všech následků plynoucích z uvedení nepravdivých údajů.

Za Účastníka

V Třešti dne 24.6.2024

.....

podpis oprávněné osoby za Účastníka
Ing. Martin Podzimek,
jednatel společnosti Podzimek a synové s.r.o.

ČESTNÉ PROHLÁŠENÍ

prokazující splnění základní způsobilosti dle ustanovení § 74 odst. 1 zákona č. 134/2016 Sb., o zadávání veřejných zakázek, v platném znění (dále jen „zákon")

Prohlašujeme tímto čestně, že dodavatel **Podzimek a synové s.r.o., se sídlem Váňovská 528, 589 01 Třešť, IČ 46978194** (dále jen „dodavatel") splňuje základní způsobilost ve smyslu zákona a to tak, že:

- dodavatel ani jeho žádný statutární orgán nebyl v posledních 5 letech před zahájením zadávacího řízení pravomocně odsouzen pro trestný čin uvedený v příloze č. 3 k zákonu č. 134/2016 Sb., v platném znění, nebo obdobný trestný čin podle právního řádu země sídla dodavatele, a to ani v České republice, ani v zemi sídla dodavatele

  (§ 74 odst. 1 písm. a) zákona),

- nemá v evidenci daní zachyceny splatné daňové nedoplatky a daňové nedoplatky na spotřební dani ani v České republice, ani v zemi sídla dodavatele

  (§ 74 odst. 1 písm. b) zákona),

- nemá splatný nedoplatek na pojistném nebo na penále na veřejné zdravotní pojištění ani v České republice, ani v zemi sídla dodavatele,

  (§ 74 odst. 1 písm. c) zákona),

- nemá splatný nedoplatek pojistném nebo na penále na sociální zabezpečení a příspěvku na státní politiku zaměstnanosti ani v České republice, ani v zemi sídla dodavatele

  (§ 74 odst. 1 písm. d) zákona),

- není v likvidaci

  (§ 74 odst. 1 písm. e) zákona),

- proti dodavateli nebylo vydáno rozhodnutí o úpadku, nebyla vůči němu nařízena nucená správa podle zvláštního právního předpisu

  (§ 74 odst. 1 písm. e) zákona),

V Třešti dne 29.4.2024

Ing. Josef Podzimek jednatel společnosti Podzimek a synové s.r.o.	**Ing. Martin Podzimek** jednatel společnosti Podzimek a synové s.r.o.	**Ing. Antonín Podzimek** jednatel společnosti Podzimek a synové s.r.o.

REJSTŘÍK TRESTŮ, LEGEROVA 1877/7, 120 00 PRAHA 2
telefon: +420 244 006 111, datová schránka: vtqabcz, e-mail: rejstrik@rejtr.justice.cz

Evidenční číslo:	ISRT1333815/2024
Žádost doručena:	23.5.2024 09:49
Účel:	prokazování bezúhonnosti
Výpis zpracován:	23.5.2024 09:49
Počet záznamů:	0 (nula)

Na žádost výše se vydává:

VÝPIS Z EVIDENCE REJSTŘÍKU TRESTŮ FYZICKÝCH OSOB

Osobní údaje:

Jméno:	MARTIN
Příjmení nynější:	PODZIMEK
Datum narození:	
Pohlaví:	MUZ
Místo / okres narození:	PRAHA 2 / PRAHA 2
Stát narození:	ČESKÁ REPUBLIKA
Státní příslušnost:	ČESKÁ REPUBLIKA
Číslo a druh dokladu totožnosti:	NÁRODNÍ PRŮKAZ TOTOŽNOSTI

Obsah evidence Rejstříku trestů České republiky:

Nejsou žádné informace o odsouzení dotyčné osoby

Konec obsahu evidence Rejstříku trestů České republiky.

Bc. Ivo Vaik
ředitel Rejstříku trestů

Případné nepřesné údaje ihned sdělte na shora uvedenou adresu, abychom mohli ověřit okamžitě provedené prověření. Tento dokument neslouží k prokazování totožnosti fyzické osoby.

Rejstřík trestů

Ověřuji, že tento výpis z Rejstříku trestů skládající se z **1** listů vznikl pod pořadovým číslem **27/2024/RT** převedením výpisu z elektronické podoby do podoby listinné podle §11a zákona č. 269/1994 Sb. o Rejstříku trestů, a že se s obsahem výpisu v elektronické podobě doslovně shoduje.

Ověřující osoba:

V Třešti dne **23. 05. 2024**

Podpis .....

MĚSTSKÝ ÚŘAD TŘEŠŤ

REJSTŘÍK TRESTŮ, LEGEROVA 1877/7, 120 00 PRAHA 2
telefon: +420 244 006 111, datová schránka: vtqabcz, e-mail: rejstrik@rejtr.justice.cz

Evidenční číslo:	ISRT1333844/2024
Žádost doručena:	23.5.2024 09:50
Účel:	prokazování bezúhonnosti
Výpis zpracován:	23.5.2024 09:50
Počet záznamů:	0 (nula)

Na žádost výše se vydává:

VÝPIS Z EVIDENCE REJSTŘÍKU TRESTŮ FYZICKÝCH OSOB

Osobní údaje:

Jméno:	JOSEF
Příjmení nynější:	PODZIMEK
Datum narození:	
Pohlaví:	MUŽ
Místo / okres narození:	BRNO / BRNO-MĚSTO
Stát narození:	ČESKÁ REPUBLIKA
Státní příslušnost:	ČESKÁ REPUBLIKA
Číslo a druh dokladu totožnosti:	, NÁRODNÍ PRŮKAZ TOTOŽNOSTI

Obsah evidence Rejstříku trestů České republiky:

Nejsou žádné informace o odsouzení dotyčné osoby

Konec obsahu evidence Rejstříku trestů České republiky.

Bc. Ivo Vaik
ředitel Rejstříku trestů

[illegible] Tento dokument neslouží k prokazování totožnosti fyzické osoby.

Rejstřík trestů

Ověřuji, že tento výpis z Rejstříku trestů skládající se z **1** listů vznikl pod pořadovým číslem **28/2024/RT** převedením výpisu z elektronické podoby do podoby listinné podle §11a zákona č. 269/1994 Sb. o Rejstříku trestů, a že se s obsahem výpisu v elektronické podobě doslovně shoduje.

Ověřující osoba:

V Třešti dne **23. 05. 2024**

Podpis .....

MĚSTSKÝ ÚŘAD TŘEŠŤ

REJSTŘÍK TRESTŮ, LEGEROVA 1877/7, 120 00 PRAHA 2
telefon: +420 244 006 111, datová schránka: vtqabcz, e-mail: rejstrik@rejtr.justice.cz

Evidenční číslo:	ISRT1314748/2024
Žádost doručena:	21.5.2024 14:28
Účel:	prokazování bezúhonnosti
Výpis zpracován:	21.5.2024 14:28
Počet záznamů:	0 (nula)

Na žádost výše se vydává:

VÝPIS Z EVIDENCE REJSTŘÍKU TRESTŮ FYZICKÝCH OSOB

Osobní údaje:

Jméno:	ANTONÍN
Příjmení nynější:	PODZIMEK
Datum narození:	
Pohlaví:	MUŽ
Místo / okres narození:	PRAHA 2 / PRAHA 2
Stát narození:	ČESKÁ REPUBLIKA
Státní příslušnost:	ČESKÁ REPUBLIKA
Číslo a druh dokladu totožnosti:	NÁRODNÍ PRŮKAZ TOTOŽNOSTI

Obsah evidence Rejstříku trestů České republiky:

Nejsou žádné informace o odsouzení dotyčné osoby

Konec obsahu evidence Rejstříku trestů České republiky.

Bc. Ivo Vaik
ředitel Rejstříku trestů

Případné nepřesné údaje ihned sdělte na shora uvedenou adresu, aby mohlo být okamžitě provedeno přešetření. Tento dokument neslouží k prokazování totožnosti fyzické osoby.

REJSTŘÍK TRESTŮ, LEGEROVA 1877/7, 120 00 PRAHA 2
telefon: +420 244 006 111, datová schránka: vtqabcz, e-mail: rejstrik@rejtr.justice.cz

Evidenční číslo:	ISRT1139454/2024
Žádost doručena:	29.4.2024 13:42
Výpis zpracován:	29.4.2024 13:42
Počet záznamů:	0 (nula)

Na žádost výše se vydává:

VÝPIS Z EVIDENCE REJSTŘÍKU TRESTŮ PRÁVNICKÝCH OSOB

Údaje vedené k osobě v evidenci Rejstříku trestů dle z. č. 269/1994 Sb., o Rejstříku trestů:

Identifikace právnické osoby:

Identifikační číslo (IČO):	46978194
Název:	Podzimek a synové s.r.o.
Sídlo:	Váňovská 528, Jihlava, 589 01, Třešť
Stát:	Česká republika
Právní forma:	Společnost s ručením omezeným

Obsah evidence Rejstříku trestů České republiky:

Nejsou žádné informace o odsouzení dotyčné osoby

Konec obsahu evidence Rejstříku trestů České republiky.

Bc. Ivo Vaik
ředitel Rejstříku trestů

Případné nepřesné údaje ihned sdělte na shora uvedenou adresu, aby mohla být okamžitě provedena prověření. Tento dokument neslouží k prokazování totožnosti fyzické osoby.

Rejstřík trestů právnických osob

Ověřuji, že tento výpis z Rejstříku trestů právnických osob skládající se z **1** listů vznikl pod pořadovým číslem **3/2024/ZR** převedením výpisu z elektronické podoby do podoby listinné podle zákona č. 418/2011 Sb., o trestní odpovědnosti právnických osob a řízení proti nim a zákona č. 420/2011 Sb., o změně některých zákonů v souvislosti s přijetím zákona o trestní odpovědnosti právnických osob a řízení proti nim, a že se s obsahem výpisu v elektronické podobě doslovně shoduje.

Ověřující osoba:

V Třešti dne **29.4. 2024**

MĚSTSKÝ ÚŘAD -5- TŘEŠŤ

Podpis .....

Finanční úřad pro Kraj Vysočina
Tolstého 2
586 01 JIHLAVA

Územní pracoviště v Jihlavě
Tolstého 2
586 01 JIHLAVA
Čj.: 874326/24/2901-00510-702710
Vyřizuje: Šplínarová Romana Ing.
Oddělení registrační
Telefon: 567 559 364 č. dveří: 008
E-mail: podatelna2901@fs.mfcr.cz

Jihlava
dne

Elektronicky podepsáno
15. 05. 2024
Ing. Jiří Píša
vedoucí oddělení

DIČ: CZ46978194

Podzimek a synové s.r.o.

Váňovská 528/22
589 01 TŘEŠŤ

P O T V R Z E N Í

Shora uvedený správce daně na základě žádosti o vydání potvrzení podle § 66 odst. 1 a § 67 odst. 3 zákona č. 280/2009 Sb., daňový řád, ve znění pozdějších předpisů o neexistenci daňových nedoplatků výše uvedeného daňového subjektu zaevidované dne 09.05.2024
pod č.j. 866984/24/2901-00510-702710,
potvrzuje ke dni 12.05.2024

neexistenci daňových nedoplatků

vůči orgánům Finanční správy České republiky.

L.S.

Ing. Jiří Píša
vedoucí oddělení

ÚZEMNÍ SPRÁVA SOCIÁLNÍHO ZABEZPEČENÍ PRO KRAJ
VYSOČINA, JIHOMORAVSKÝ KRAJ A ZLÍNSKÝ KRAJ
OSSZ Jihlava
Brtnická 25
586 01 Jihlava

Váš dopis zn.
Ze dne
Naše značka (č.j):47007/41216/24/210/8008/400- JN

Adresát: Podzimek a synové s.r.o.
Váňovská 528/22
589 01 Třešť

Vyřizuje Nikola Jirková
Telefon
E-mail @cssz.cz

V Jihlavě dne 10.5.2024

VĚC: **Potvrzení o stavu nedoplatků na pojistném a penále na sociální zabezpečení a příspěvku na státní politiku zaměstnanosti**

Potvrzujeme tímto, že

právnická osoba	**Podzimek a synové s.r.o.**
VS	**7770102221**
IČO	**46978194**
se sídlem	**Váňovská 528/22**
	589 01 Třešť

nemá ke dni **10.05.2024** nedoplatek na pojistném na sociální zabezpečení a příspěvku na státní politiku zaměstnanosti, penále a přirážce k pojistnému.

Potvrzení se vydává na vlastní žádost právnické osoby.

Nikola Jirková
oddělení výběru pojistného

Výpis

z obchodního rejstříku, vedeného
Krajským soudem v Brně
oddíl C, vložka 7883

Datum vzniku a zápisu:	29. října 1992
Spisová značka:	C 7883 vedená u Krajského soudu v Brně
Obchodní firma:	Podzimek a synové s.r.o.
Sídlo:	Váňovská 528/22, 589 01 Třešť
Identifikační číslo:	469 78 194
Právní forma:	Společnost s ručením omezeným
Předmět podnikání:	
	izolatérství
	opravy silničních vozidel
	projektová činnost ve výstavbě
	provádění staveb, jejich změn a odstraňování
	Montáž, opravy, revize a zkoušky elektrických zařízení
	Činnost účetních poradců, vedení účetnictví, vedení daňové evidence
	Silniční motorová doprava - nákladní provozovaná vozidly nebo jízdními soupravami o největší povolené hmotnosti přesahující 3,5 tuny, jsou-li určeny k přepravě zvířat nebo věcí, - nákladní provozovaná vozidly nebo jízdními soupravami o největší povolené hmotnosti nepřesahující 3,5 tuny, jsou-li určeny k přepravě zvířat nebo věcí
	Truhlářství, podlahářství
	Zámečnictví, nástrojářství
	Pokrývačství, tesařství
	Klempířství a oprava karoserií
	Malířství, lakýrnictví a natěračství
	Výroba, obchod a služby neuvedené v přílohách 1 až 3 živnostenského zákona
Statutární orgán:	
jednatel:	
	Ing. MARTIN PODZIMEK, dat. nar. 13. prosince 1965 K Tenisu 167, 252 29 Dobřichovice Den vzniku funkce: 17. června 2003
jednatel:	
	Ing. JOSEF PODZIMEK, dat. nar. 28. května 1937 Na Bučance 1622/4, Nusle, 140 00 Praha 4 Den vzniku funkce: 17. června 2003
jednatel:	
	Ing. ANTONÍN PODZIMEK, dat. nar. 25. září 1995 K Tenisu 167, 252 29 Dobřichovice Den vzniku funkce: 14. června 2021
Počet členů:	3
Způsob jednání:	Jednatelé jsou oprávněni jednat jménem společnosti samostatně.
Společníci:	
Společník:	Ing. MARTIN PODZIMEK, dat. nar. 13. prosince 1965 K Tenisu 167, 252 29 Dobřichovice
Podíl:	Vklad: 8 000 000,- Kč Splaceno: 100% Obchodní podíl: 80%

Společník:	Ing. ANTONÍN PODZIMEK, dat. nar. 25. září 1995 K Tenisu 167, 252 29 Dobřichovice
Podíl:	Vklad: 2 000 000,- Kč Splaceno: 100% Obchodní podíl: 20%
Základní kapitál:	10 000 000,- Kč
Ostatní skutečnosti:	
	Obchodní korporace se podřídila zákonu jako celku postupem podle § 777 odst. 5 zákona č.90/2012 Sb., o obchodních společnostech a družstvech.

Veřejný rejstřík - výpisy platných

Ověřuji pod pořadovým číslem **2/2024/OR**, že tato listina, která vznikla převedením výstupu z informačního systému veřejné správy z elektronické podoby do podoby listinné, skládající se z **2** listů, se doslovně shoduje s obsahem výstupu z informačního systému veřejné správy v elektronické podobě.

Ověřující osoba:

V Třešti dne **29.04. 2024**

Podpis .....

MĚSTSKÝ ÚŘAD -5- TŘEŠŤ

MĚSTKÝ

ŽS
OHLA

OHLA ŽS, a.s.

Příloha č. 2

ČESTNÉ PROHLÁŠENÍ

k nadlimitní veřejné zakázce na stavební práce s názvem:

„VŠPJ – Výstavba kolejí (zhotovitel stavby)“

zadavatele Vysoká škola polytechnická Jihlava,
IČO: 71226401, se sídlem Tolstého 1556/16, 586 01 Jihlava

ÚČASTNÍK:

Název: **OHLA ŽS, a.s.**

IČO: 463 42 796 DIČ CZ46342796

Sídlo: Tuřanka 1554/115b, Slatina, 627 00 Brno

zástupce Ing. Jaromír Pelinka, MBA , ředitel divize Východ, na základě pověření

(dále jen „**Účastník**“)

tímto ke dni 18. 6. 2024 **čestně prohlašuje**, že Účastník:

- nebyl v zemi svého sídla v posledních 5 letech před zahájením zadávacího řízení pravomocně odsouzen pro trestný čin uvedený v příloze č. 3 k zákonu č. 134/2016 Sb., zákonu o zadávání veřejných zakázek, nebo obdobný trestný čin podle právního řádu země sídla Účastníka; k zahlazeným odsouzením se nepřihlíží,
- nemá v České republice nebo v zemi svého sídla v evidenci daní zachycen splatný daňový nedoplatek;
- nemá v České republice nebo v zemi svého sídla splatný nedoplatek na pojistném nebo na penále na veřejném zdravotní pojištění;
- nemá v České republice nebo v zemi svého sídla splatný nedoplatek na pojistném nebo na penále na sociální zabezpečení a příspěvku na státní politiku zaměstnanosti,
- není v likvidaci, nebylo proti němu vydáno rozhodnutí o úpadku, nebyla vůči němu nařízena nucená správa podle jiného právního předpisu nebo není v obdobné situaci podle právního řádu země sídla Účastníka[1].
- disponuje výpisem z obchodního rejstříku nebo jiné obdobné evidence, pokud jiný právní

[1] Je-li Účastník zapsán v obchodním rejstříku, prokáže tento bod předložením výpisu z obchodního rejstříku.

předpis zápis do takové evidence vyžaduje, a doklady o oprávnění k podnikání v rozsahu odpovídajícím předmětu této veřejné zakázky.

Toto čestné prohlášení činí Účastník na základě své vážné a svobodné vůle a je si vědom všech následků plynoucích z uvedení nepravdivých údajů.

Za Účastníka

V Brně dne 18. 6. 2024

.....

Ing. Jaromír Pelinka, MBA
ředitel divize Východ
na základě pověření za OHLA ŽS, a.s.

POVĚŘENÍ

evid. číslo: P - 008/23

obchodní společnost

OHLA ŽS, a.s.

se sídlem Tuřanka 1554/115b, Slatina, 627 00 Brno

IČ: 463 42 796

zapsaná v obchodním rejstříku vedeném u Krajského soudu v Brně, spis. zn. B 695

zastoupená: Ing. Romanem Kocúrkem – 1. místopředsedou představenstva

a Paolem Bee, MBA – 2. místopředsedou představenstva

(dále jen „**OHLA ŽS**")

pověřuje

tímto v souladu s vnitřním předpisem OHLA ŽS ŘNS N0-ORG-02 Kompetenční řád ze dne 1.2.2022, rev.1.10.2023 zaměstnance, kterým je

ředitel divize Východ

pan

dat. nar. , bytem

(dále jen „**Zaměstnanec**"),

k tomu, aby společně s dalším pověřeným zaměstnancem OHLA ŽS na některé z níže uvedených pozic jednal za OHLA ŽS, včetně podepisování, ve věci:

- **smlouvy s objednateli do 50.000.000,- Kč**
- **individuální smlouvy s dodavateli do 25.000.000,- Kč**
- **objednávky / smlouvy podle rámcové smlouvy**
- **nájmy, podnájmy, pachty a ubytovací služby, kdy OHLA ŽS je nájemce/podnájemce/pachtýř/ubytovaný**

v záležitostech týkajících se projektů na divizi Východ.

U uvedených limitů se jedná o celkový limit, vč. dodatků. Jedná se o částky **bez DPH**.

Kompetence jednat ve věci smlouvy zahrnuje její podpis (podpis návrhu smlouvy a jeho přijetí, odvolání či odmítnutí) a rovněž pravomoc podepsat ujednání, kterým se taková smlouva mění, ukončuje či ruší. **Smlouvou s dodavatelem** se rozumí smlouva, jejímž předmětem je provedení prací nebo poskytnutí věcí či služeb ze strany třetí osoby pro OHLA ŽS v souvislosti s realizací projektu, včetně smlouvy s dodavatelem zajišťující prokázání a splnění kvalifikačních předpokladů pro veřejnou zakázku. **Smlouvou s objednatelem** se rozumí smlouva, jejímž předmětem je provedení prací nebo poskytnutí věcí či služeb ze strany OHLA ŽS pro třetí osobu v souvislosti s realizací projektu.

Zaměstnanec je povinen v rámci pověření jednat společně s dalším pověřeným zaměstnancem OHLA ŽS na některé z uvedených pozic: manažer výrobní / manažer technické přípravy / manažer ekonomický / manažer obchodní / manažer nabídek divize Východ anebo vedoucí pobočky OHLA ŽS.

Zaměstnanec je nad rámec shora uvedeného oprávněn jednat samostatně při zastupování OHLA ŽS v níže uvedených záležitostech:

- **jednání související s účastí v zadávacím řízení, s výjimkou řízení u Úřadu pro ochranu hospodářské soutěže a s výjimkou podpisu smluv s objednateli a dodavateli a smluv o společnosti,**
- **správní řízení, s výjimkou těch u ústředních orgánů státní správy, finančních, celních či katastrálních úřadů**

v záležitostech týkajících se projektů na divizi Východ.

P O V Ě Ř E N Í
evid. číslo: P – 008/23

Zaměstnanec nemůže pověřit dalšího zástupce.

Účinnost pověření je od 14.11.2023

V Brně níže uvedeného dne

Ing. Roman Kocúrek
1. místopředseda představenstva
OHLA ŽS, a.s.

Paolo Bee, MBA
2. místopředseda představenstva
OHLA ŽS, a.s.

Výpis ze seznamu kvalifikovaných dodavatelů

vedeného podle § 226 a násled. zákona č. 134/2016 Sb., o zadávání veřejných zakázek

Údaje o dodavateli zapsané v seznamu k 13.05.2024

1. Identifikační údaje o dodavateli

1.1. Obchodní firma/Název

OHLA ŽS, a.s.

1.2. Sídlo

Tuřanka 1554/115b
62700 Brno Slatina
Česká republika

1.3. IČO

46342796

1.4. Statutární orgán

Jméno a příjmení statutárního orgánu nebo jeho členů	Funkce ve statutárním orgánu
Juan Antonio Felices Romo	předseda představenstva
Roman Kocúrek	1. místopředseda představenstva
Paolo Bee, MBA	2. místopředseda představenstva
Jiří Procházka, MBA	člen představenstva

Způsob jednání
Společnost zastupují vždy dva členové představenstva, přičemž alespoň jeden z nich musí být vždy předseda nebo jeden z místopředsedů.

2. Základní způsobilost, jejíž splnění dodavatel prokázal

Dodavatel prokázal Ministerstvu pro místní rozvoj, že splňuje podmínku podle:

- § 74 odst. 1 písm. a)
  nebyl v zemi svého sídla v posledních 5 letech pravomocně odsouzen pro trestný čin uvedený v příloze č. 3 zákona nebo obdobný trestný čin podle právního řádu země sídla dodavatele; k zahlazeným odsouzením se nepřihlíží, (tento požadavek splnily i všechny fyzické a právnické osoby uvedené v bodech 1.1. – 1.4. tohoto výpisu),
- § 74 odst. 1 písm. b)
  nemá v České republice nebo v zemi svého sídla v evidenci daní zachycen splatný daňový nedoplatek,
- § 74 odst. 1 písm. c)
  nemá v České republice nebo v zemi svého sídla splatný nedoplatek na pojistném nebo na penále na veřejné zdravotní pojištění,
- § 74 odst. 1 písm. d)
  nemá v České republice nebo v zemi svého sídla splatný nedoplatek na pojistném nebo na penále na sociální zabezpečení a příspěvku na státní politiku zaměstnanosti,
- § 74 odst. 1 písm. e)
  není v likvidaci, nebylo proti němu vydáno rozhodnutí o úpadku, nebyla vůči němu nařízena nucená správa podle jiného právního předpisu nebo není v obdobné situaci podle právního řádu země sídla dodavatele.

3. Profesní způsobilost, jejíž splnění dodavatel prokázal

Dodavatel prokázal, že splňuje podmínku podle:

3.1. § 77 odst. 1 – profesní způsobilost

Výpis z obchodního rejstříku

3.2. § 77 odst. 2 písm. a) – oprávnění k podnikání

Název dokladu	Vystavil	Předmět podnikání	Obory činnosti	Datum vystavení	Datum platnosti
Výpis z živnostenského rejstříku	Emilie Jandová, notářská tajemnice v Brně	Zámečnictví, nástrojářství		02.02.2009	
Výpis z živnostenského rejstříku	Emilie Jandová, notářská tajemnice v Brně	Obráběčství		02.02.2009	
Výpis z živnostenského rejstříku	Emilie Jandová, notářská tajemnice v Brně	Opravy ostatních dopravních prostředků a pracovních strojů		02.02.2009	
Výpis z živnostenského rejstříku	Emilie Jandová, notářská tajemnice v Brně	Projektová činnost ve výstavbě		02.02.2009	
Výpis z živnostenského rejstříku	Emilie Jandová, notářská tajemnice v Brně	Montáž, opravy, revize a zkoušky elektrických zařízení		02.02.2009	
Výpis z živnostenského rejstříku	Emilie Jandová, notářská tajemnice v Brně	Klempířství a oprava karoserií		02.02.2009	
Výpis z živnostenského rejstříku	Emilie Jandová, notářská tajemnice v Brně	Výkon zeměměřických činností		02.02.2009	
Výpis z živnostenského rejstříku	Emilie Jandová, notářská tajemnice v Brně	Podnikání v oblasti nakládání s nebezpečnými odpady		02.02.2009	
Výpis z veřejné části Živnostenského rejstříku	JUDr. Klára Hejtmánková, notářka v Brně	Výroba, obchod a služby neuvedené v přílohách 1 až 3 živnostenského zákona	Viz. poznámka 3 za tabulkou	06.08.2019	
Výpis z živnostenského rejstříku	Emilie Jandová, notářská tajemnice v Brně	Poskytování technických služeb k ochraně majetku a osob		02.02.2009	
Výpis z živnostenského rejstříku	Emilie Jandová, notářská tajemnice v Brně	Opravy silničních vozidel		02.02.2009	
Výpis z živnostenského rejstříku	Emilie Jandová, notářská tajemnice v Brně	Provádění trhacích prací		02.02.2009	
Výpis z živnostenského rejstříku	Emilie Jandová, notářská tajemnice v Brně	Vedení účetnictví, vedení daňové evidence		02.02.2009	
Výpis z živnostenského rejstříku	Emilie Jandová, notářská tajemnice v Brně	Viz poznámka 1 za tabulkou		02.02.2009	
Výpis z živnostenského rejstříku	Emilie Jandová, notářská tajemnice v Brně	Provádění staveb, jejich změn a odstraňování		02.02.2009	
Výpis z veřejné části Živnostenského rejstříku	Mgr. Marta Ilievová, notářka v Brně	Viz poznámka 2 za tabulkou		06.11.2012	
Výpis z živnostenského	Emilie Jandová,	Montáž, opravy, revize a		02.02.2009	

rejstříku	notářská tajemnice v Brně	zkoušky plynových zařízení a plnění nádob plyny			
Výpis z veřejné části Živnostenského rejstříku	Mgr. Marta Ilievová, notářka v Brně	Poskytování služeb v oblasti bezpečnosti a ochrany zdraví při práci		09.05.2013	
Výpis z veřejné části Živnostenského rejstříku	JUDr. Klára Hejtmánková, notářka v Brně	Revize, prohlídky a zkoušky určených technických zařízení v provozu		06.08.2019	
Výpis z veřejné části Živnostenského rejstříku	JUDr. Klára Hejtmánková, notářka v Brně	Technicko-organizační činnost v oblasti požární ochrany		06.08.2019	

Pozn. 1
Výroba, instalace, opravy elektrických strojů a přístrojů, elektronických a telekomunikačních zařízení
Pozn. 2
Silniční motorová doprava - nákladní provozovaná vozidly nebo jízdními soupravami o největší povolené hmotnosti přesahující 3,5 tuny, jsou-li určeny k přepravě zvířat nebo věcí, - osobní provozovaná vozidly určenými pro přepravu více než 9 osob včetně řidiče, - nákladní provozovaná vozidly nebo jízdními soupravami o největší povolené hmotnosti nepřesahující 3,5 tuny, jsou-li určeny k přepravě zvířat nebo věcí, - osobní provozovaná vozidly určenými pro přepravu nejvýše 9 osob včetně řidiče
Pozn. 3
Nakládání s odpady (vyjma nebezpečných)
Návrhářská, designérská, aranžérská činnost a modeling
Poradenská a konzultační činnost, zpracování odborných studií a posudků
Poskytování služeb pro zemědělství, zahradnictví, rybníkářství, lesnictví a myslivost
Poskytování software, poradenství v oblasti informačních technologií, zpracování dat, hostingové a související činnosti a webové portály
Povrchové úpravy a svařování kovů a dalších materiálů
Projektování elektrických zařízení
Pronájem a půjčování věcí movitých
Provozování kulturních, kulturně-vzdělávacích a zábavních zařízení, pořádání kulturních produkcí, zábav, výstav, veletrhů, přehlídek, prodejních a obdobných akcí
Provozování tělovýchovných a sportovních zařízení a organizování sportovních činností
Překladatelská a tlumočnická činnost
Příprava a vypracování technických návrhů, grafické a kresličské práce
Přípravné a dokončovací stavební práce, specializované stavební činnosti
Realitní činnost, správa a údržba nemovitostí
Reklamní činnost, marketing, mediální zastoupení
Skladování, balení zboží, manipulace s nákladem a technické činnosti v dopravě
Sklenářské práce, rámování a paspartování
Služby v oblasti administrativní správy a služby organizačně hospodářské povahy
Ubytovací služby
Údržba motorových vozidel a jejich příslušenství
Velkoobchod a maloobchod
Výroba elektronických součástek, elektrických zařízení a výroba a opravy elektrických strojů, přístrojů a elektronických zařízení pracujících na malém napětí
Výroba kovových konstrukcí a kovodělných výrobků
Výroba motorových a přípojných vozidel a karoserií
Výroba plastových a pryžových výrobků
Zprostředkování obchodu a služeb
Mimoškolní výchova a vzdělávání, pořádání kurzů, školení, včetně lektorské činnosti
Provozování vodovodů a kanalizací a úprava a rozvod vody
Testování, měření, analýzy a kontroly
Opravy a údržba potřeb pro domácnost, předmětů kulturní povahy, výrobků jemné mechaniky, optických přístrojů a měřidel

3.3. § 77 odst. 2 písm. c) – odborná způsobilost

Název dokladu	Obsah dokladu	Vystavil	Datum vystavení	Datum platnosti
Osvědčení o autorizaci 25 212	Ing. Petr Till, autorizovaný inženýr v oboru technologické zařízení staveb	ČKAIT	12.12.2003	
Úřední oprávnění č.pol. 1970/2000	pro ověřování výsledků zeměměřických činností - Ing. Roman Bartoš	Český úřad zeměměřický a katastrální	17.10.2000	
Osvědčení o autorizaci 17 859	Ing. Jiří Zahrada, CSc., autorizovaný inženýr v obodu zkoušení a diagnostika staveb	ČKAIT	02.07.1997	
Osvědčení o autorizaci 27572	Ing. Tomáš Just, autorizovaný inženýr v oboru geotechnika	ČKAIT	29.06.2006	
Osvědčení o autorizaci 19 604	Ing. Milan Smutný, autorizovaný inženýr v oboru technika prostředí staveb, specializace elektrotechnická zařízení	ČKAIT	07.12.2001	
Oprávnění poř.č. 1949	k hornické činnosti a projektování objektů a zařízení pro hornickou činnost v rozsahu podle § 2 cit. zákona, písm. a) až g); k činnosti prováděné hornickým způsobem a projektování objektů a zařízení pro činnost prováděnou hornickým způsobem v rozsahu podle § 3 cit. zákona, písm. a), b), c), d), e), f), h) a i) - OHL ŽS, a.s.	Obvodní báňský úřad pro území krajů Jihomoravského a Zlínského	09.10.2017	
Osvědčení o autorizaci 25 143	Ing. Karol Bozán, autorizovaný inženýr v oboru pozemní stavby	ČKAIT	12.12.2003	
Osvědčení o autorizaci 33681	Ing. Petr Široký, autorizovaný inženýr v oboru stavby vodního hospodářství a krajinného inženýrství	ČKAIT	01.04.2011	
Osvědčení o autorizaci 16478	Ing. Martin Pospíšil, autorizovaný inženýr v oboru mosty a inženýrské konstrukce	ČKAIT	29.02.1996	
Osvědčení o autorizaci 29451	Ing. Roman Kocúrek, autorizovaný inženýr v oboru dopravní stavby	ČKAIT	30.05.2008	
Osvědčení o autorizaci 30362	Ing. Martin Hudeček, autorizovaný inženýr v oboru technika prostředí staveb, specializace technická zařízení	ČKAIT	04.12.2007	
Osvědčení o autorizaci 29268	Ing. Martin Polášek, autorizovaný inženýr v oboru městské inženýrství	ČKAIT	29.06.2007	

4. Datum podání žádosti o zápis do seznamu a jiné rozhodné informace

Rozhodnutí o zápisu dodavatele do seznamu nabylo právní moci dne 18.05.2009.
Poslední aktualizace zápisu v seznamu byla provedena dne 20.02.2024.

Správnost tohoto výpisu se potvrzuje

Česká republika - Ministerstvo pro místní rozvoj

Datum: 13.05.2024

Evidenční číslo: W24050001785

Elektronicky podepsáno dne 13.5.2024 Česká republika, Ministerstvo pro místní rozvoj [IČ 66002222]

metrostav DIZ

Metrostav DIZ s.r.o.

Příloha č. 2

ČESTNÉ PROHLÁŠENÍ

k nadlimitní veřejné zakázce na stavební práce s názvem:

„VŠPJ – Výstavba kolejí (zhotovitel stavby)“

zadavatele Vysoká škola polytechnická Jihlava,
IČO: 71226401, se sídlem Tolstého 1556/16, 586 01 Jihlava

ÚČASTNÍK:

Název: Metrostav DIZ s.r.o.

IČO: 250 21 915 DIČ: CZ25021915

Sídlo: Koželužská 2450/4, Libeň, 180 00 Praha 8

Zástupce: Petr Vochyán, DiS., funkce: na základě pověření

(dále jen „**Účastník**“)

tímto ke dni 7. 5. 2024 **čestně prohlašuje**, že Účastník:

- nebyl v zemi svého sídla v posledních 5 letech před zahájením zadávacího řízení pravomocně odsouzen pro trestný čin uvedený v příloze č. 3 k zákonu č. 134/2016 Sb., zákonu o zadávání veřejných zakázek, nebo obdobný trestný čin podle právního řádu země sídla Účastníka; k zahlazeným odsouzením se nepřihlíží,
- nemá v České republice nebo v zemi svého sídla v evidenci daní zachycen splatný daňový nedoplatek;
- nemá v České republice nebo v zemi svého sídla splatný nedoplatek na pojistném nebo na penále na veřejném zdravotní pojištění;
- nemá v České republice nebo v zemi svého sídla splatný nedoplatek na pojistném nebo na penále na sociální zabezpečení a příspěvku na státní politiku zaměstnanosti,
- není v likvidaci, nebylo proti němu vydáno rozhodnutí o úpadku, nebyla vůči němu nařízena nucená správa podle jiného právního předpisu nebo není v obdobné situaci podle právního řádu země sídla Účastníka[1].
- disponuje výpisem z obchodního rejstříku nebo jiné obdobné evidence, pokud jiný právní předpis zápis do takové evidence vyžaduje, a doklady o oprávnění k podnikání v rozsahu odpovídajícím předmětu této veřejné zakázky.

[1] Je-li Účastník zapsán v obchodním rejstříku, prokáže tento bod předložením výpisu z obchodního rejstříku.

Toto čestné prohlášení činí Účastník na základě své vážné a svobodné vůle a je si vědom všech následků plynoucích z uvedení nepravdivých údajů.

Za Účastníka

V Jihlavě dne 11. 6. 2024

.....

podpis oprávněné osoby za Účastníka
titul, jméno, příjmení, funkce

metrostav DIZ

POVĚŘENÍ

Společnost **Metrostav DIZ s.r.o.**, se sídlem Libeň, Koželužská 2450/4, 180 00 Praha 8, IČ: 25021915, zapsaná v obchodním rejstříku vedeném Městským soudem v Praze, oddíl C, vložka 93177 zastoupená Ing. Karlem Volfem, MBA, předsedou sboru jednatelů a Ing. Tomášem Erhardem, jednatelem (dále jen "**Metrostav DIZ**"), tímto pověřuje

Petra Vochyána, DiS., zaměstnance společnosti,
narozeného
bytem
(dále jen „**pověřený zaměstnanec**")

k tomu, aby Metrostav DIZ s.r.o. zastupoval ve všech úkonech souvisejících s účastí v zadávacím řízení a podáním nabídky pro veřejnou zakázku podle zákona o zadávání veřejných zakázek s názvem „Výstavba kolejí (zhotovitel stavby)", zadavatele: Vysoká škola polytechnická Jihlava, se sídlem Tolstého 1556/16, 586 01 Jihlava, IČ: 71226401, uveřejněné ve věstníku veřejných zakázek dne 16. 4. 2024 pod ev. č. Z2024-015915.

Pověření se uděluje na dobu určitou na všechny úkony související s veřejnou zakázkou až do uzavření smlouvy, nejpozději do 31. 12. 2024.

Toto pověření opravňuje pověřeného zaměstnance jednat a činit jménem Metrostav DIZ s.r.o. všechny úkony, vč. písemných, k nimž by byl v předmětné věci oprávněn statutární orgán jménem společnosti sám.

Pověřený zaměstnanec není oprávněn zmocnit v rozsahu tohoto pověření další osobu.

Toto pověření neopravňuje pověřeného zaměstnance k podpisu smlouvy.

V Praze

Ing. Karel Volf, MBA
předseda sboru jednatelů
Metrostav DIZ s.r.o.

Ing. Tomáš Erhard
jednatel
Metrostav DIZ s.r.o.

Pověření přijímám:

Petr Vochyán, DiS.
Metrostav DIZ s.r.o.

Výpis ze seznamu kvalifikovaných dodavatelů

vedeného podle § 226 a násled. zákona č. 134/2016 Sb., o zadávání veřejných zakázek

Údaje o dodavateli zapsané v seznamu k 09.04.2024

1. Identifikační údaje o dodavateli

1.1. Obchodní firma/Název

Metrostav DIZ s.r.o.

1.2. Sídlo

Koželužská 2450/4
18000 Praha
Česká republika

1.3. IČO

25021915

1.4. Statutární orgán

Jméno a příjmení statutárního orgánu nebo jeho členů	Funkce ve statutárním orgánu
Ing. Tomáš Erhard	jednatel
Ing. Jiří Vích	jednatel
Ing. Karel Volf	předseda sboru jednatelů

Způsob jednání

Společnost zastupují ve všech věcech vždy dva jednatelé společně.

2. Základní způsobilost, jejíž splnění dodavatel prokázal

Dodavatel prokázal Ministerstvu pro místní rozvoj, že splňuje podmínku podle:

- § 74 odst. 1 písm. a)
  nebyl v zemi svého sídla v posledních 5 letech pravomocně odsouzen pro trestný čin uvedený v příloze č. 3 zákona nebo obdobný trestný čin podle právního řádu země sídla dodavatele; k zahlazeným odsouzením se nepřihlíží, (tento požadavek splnily i všechny fyzické a právnické osoby uvedené v bodech 1.1. – 1.4. tohoto výpisu),
- § 74 odst. 1 písm. b)
  nemá v České republice nebo v zemi svého sídla v evidenci daní zachycen splatný daňový nedoplatek,
- § 74 odst. 1 písm. c)
  nemá v České republice nebo v zemi svého sídla splatný nedoplatek na pojistném nebo na penále na veřejné zdravotní pojištění,
- § 74 odst. 1 písm. d)
  nemá v České republice nebo v zemi svého sídla splatný nedoplatek na pojistném nebo na penále na sociální zabezpečení a příspěvku na státní politiku zaměstnanosti,
- § 74 odst. 1 písm. e)
  není v likvidaci, nebylo proti němu vydáno rozhodnutí o úpadku, nebyla vůči němu nařízena nucená správa podle jiného právního předpisu nebo není v obdobné situaci podle právního řádu země sídla dodavatele.

3. Profesní způsobilost, jejíž splnění dodavatel prokázal

Dodavatel prokázal, že splňuje podmínku podle:

3.1. § 77 odst. 1 – profesní způsobilost

Výpis z obchodního rejstříku

3.2. § 77 odst. 2 písm. a) – oprávnění k podnikání

Název dokladu	Vystavil	Předmět podnikání	Obory činnosti	Datum vystavení	Datum platnosti
Výpis z veřejné části Živnostenského rejstříku	Ministertvo průmyslu a obchodu	Montáž, opravy, revize a zkoušky tlakových zařízení a nádob na plyny		13.05.2020	
Výpis z veřejné části Živnostenského rejstříku	Ministertvo průmyslu a obchodu	Viz poznámka 1 za tabulkou		13.05.2020	
Výpis z veřejné části Živnostenského rejstříku	Ministertvo průmyslu a obchodu	Výroba, obchod a služby neuvedené v přílohách 1 až 3 živnostenského zákona	Viz. poznámka 4 za tabulkou	13.05.2020	
Výpis z veřejné části Živnostenského rejstříku	Ministertvo průmyslu a obchodu	Provádění staveb, jejich změn a odstraňování		13.05.2020	
Výpis z živnostenského rejstříku	Česká pošta	Projektová činnost ve výstavbě		06.10.2020	
Výpis z živnostenského rejstříku	Česká pošta	Izolatérství		06.10.2020	
Výpis z živnostenského rejstříku	Česká pošta	Technicko-organizační činnost v oblasti požární ochrany		06.10.2020	
Výpis z živnostenského rejstříku	Česká pošta	Opravy ostatních dopravních prostředků a pracovních strojů		06.10.2020	
Výpis z živnostenského rejstříku	Česká pošta	Opravy silničních vozidel		06.10.2020	
Výpis z živnostenského rejstříku	Česká pošta	Klempířství a oprava karoserií		06.10.2020	
Výpis z živnostenského rejstříku	Česká pošta	Montáž, opravy, revize a zkoušky plynových zařízení a plnění nádob plyny		06.10.2020	
Výpis z živnostenského rejstříku	Česká pošta	Poskytování služeb v oblasti bezpečnosti a ochrany zdraví při práci		06.10.2020	
Výpis z živnostenského rejstříku	Česká pošta	Zednictví		06.10.2020	
Výpis z živnostenského rejstříku	Česká pošta	Malířství, lakýrnictví, natěračství		06.10.2020	
Výpis z živnostenského rejstříku	Česká pošta	Vodoinstalatérství, topenářství		06.10.2020	
Výpis z živnostenského rejstříku	Česká pošta	Zámečnictví, nástrojářství		06.10.2020	
Výpis z živnostenského rejstříku	Česká pošta	Podnikání v oblasti nakládání s nebezpečnými odpady		06.10.2020	
Výpis z živnostenského rejstříku	Česká pošta	Montáž, opravy, revize a zkoušky elektrických zařízení		06.10.2020	
Výpis z živnostenského rejstříku	Česká pošta	Viz poznámka 2 za tabulkou		06.10.2020	
Výpis z živnostenského rejstříku	Česká pošta	Montáž, opravy, revize a zkoušky zdvihacích zařízení		06.10.2020	
Výpis z živnostenského	Česká pošta	Viz poznámka 3 za tabulkou		06.10.2020	

rejstříku					
Výpis z živnostenského rejstříku	Česká pošta	Výkon zeměměřických činností		06.10.2020	
Výpis z živnostenského rejstříku	Úřad městské části Praha 8	Truhlářství, podlahářství		22.12.2020	
Výpis z živnostenského rejstříku	Úřad městské části Praha 8	Geologické práce		22.12.2020	
Výpis z živnostenského rejstříku	Úřad městské části Praha 8	Pokrývačství, tesařství		22.12.2020	

Pozn. 1
Silniční motorová doprava - nákladní provozovaná vozidly nebo jízdními soupravami o největší povolené hmotnosti nepřesahující 3,5 tuny, jsou-li určeny k přepravě zvířat nebo věcí
Pozn. 2
Výroba, instalace, opravy elektrických strojů a přístrojů, elektronických a telekomunikačních zařízení
Pozn. 3
Restaurování děl z oboru výtvarných umění, která nejsou kulturními památkami nebo jejich částmi, ale jsou uložena ve sbírkách muzeí a galerií nebo se jedná o předměty kulturní hodnoty
Pozn. 4
Výroba kovových konstrukcí a kovodělných výrobků
Výroba strojů a zařízení
Zprostředkování obchodu a služeb
Velkoobchod a maloobchod
Skladování, balení zboží, manipulace s nákladem a technické činnosti v dopravě
Poskytování software, poradenství v oblasti informačních technologií, zpracování dat, hostingové a související činnosti a webové portály
Poradenská a konzultační činnost, zpracování odborných studií a posudků
Příprava a vypracování technických návrhů, grafické a kresličské práce
Výzkum a vývoj v oblasti přírodních a technických věd nebo společenských věd
Překladatelská a tlumočnická činnost
Služby v oblasti administrativní správy a služby organizačně hospodářské povahy
Mimoškolní výchova a vzdělávání, pořádání kurzů, školení, včetně lektorské činnosti
Poskytování technických služeb

3.3. § 77 odst. 2 písm. c) – odborná způsobilost

Název dokladu	Obsah dokladu	Vystavil	Datum vystavení	Datum platnosti
Osvědčení o autorizaci č.38122	Ing.Jan Klečka je autorizovaným inženýrem v oboru pozemní stavby a zkoušení a diagnostika staveb.	ČKAIT	21.06.2016	
Osvědčení o autorizaci č.25739	Ing.Zdeněk Zimmer je autorizovaným inženýrem v oboru technika prostředí staveb, specializace technická zařízení.	ČKAIT	30.11.2004	
Osvědčení o autorizaci č.36112	Ing.Tomáš Lavička je autorizovaným inženýrem v oboru technika prostředí staveb, specializace elektrotechnická zařízení.	ČKAIT	15.11.2012	
Osvědčení o autorizaci č.20199	Ing.Ludmila Kostková je autorizovaným inženýrem v oboru statika a dynamika staveb.	ČKAIT	31.10.1997	
Osvědčení o autorizaci č.23762	Ing.Petr Brož je autorizovaným inženýrem v oboru vodohospodářské stavby.	ČKAIT	03.12.2002	
Osvědčení o autorizaci č.38369	Ing.Martin Pospíšil, Ph.D. je autorizovaným inženýrem v oboru požární bezpečnost staveb.	ČKAIT	09.11.2016	
Osvědčení o autorizaci č.36264	Ing.Jan Kvaš je autorizovaným inženýrem v oboru geotechnika.	ČKAIT	14.11.2012	
Osvědčení o	Ing.Jan Kvaš je autorizovaným inženýrem v oboru dopravní	ČKAIT	28.02.2006	

autorizaci č.27150	stavby.			
Osvědčení o autorizaci č.30497	Ing.Martin Kulhavý, Ph.D. je autorizovaným inženýrem v oboru mosty a inženýrské konstrukce	ČKAIT	04.12.2007	
Osvědčení o autorizaci 30627	Ing. Josef Olenič je autorizovaným inženýrem v oboru technologická zařízení staveb.	ČKAIT	04.03.2008	
Úřední oprávnění ČÚZK-4246/2012-12	Ing. Jan Kadlec - oprávnění pro ověřování výsledků zeměměřických činností podle § 13 zákona č.200/1994 Sb., o zeměměřictví a o změně a doplnění některých zákonů souvisejících s jeho zavedením, ve znění pozdějších předpisů v rozsahu písmena c).	Český úřad zeměměřický a katastrální	04.04.2012	
Osvědčení o autorizaci č.7857	Ing. Radek Zeman je autorizovaným inženýrem v oboru dopravní stavby.	ČKAIT	17.10.1994	
Osvědčení o autorizaci č.27783	Ing. Pavel Brožek je autorizovaným inženýrem v oboru geotechnika.	ČKAIT	28.11.2006	
Osvědčení o autorizaci č.24812	Ing. Daniel Riedl je autorizovaným inženýrem v oboru mosty a inženýrské konstrukce.	ČKAIT	29.06.2004	

4. Datum podání žádosti o zápis do seznamu a jiné rozhodné informace

Rozhodnutí o zápisu dodavatele do seznamu nabylo právní moci dne 29.07.2020.
Poslední aktualizace zápisu v seznamu byla provedena dne 05.03.2024.

Správnost tohoto výpisu se potvrzuje

Česká republika - Ministerstvo pro místní rozvoj

Datum: 09.04.2024

Evidenční číslo: CP2024001049

Seznam kvalifikovaných dodavatelů
Ověřuji pod pořadovým číslem **6/2024/SKD**, že tato listina, která vznikla převedením výstupu z informačního systému veřejné správy z elektronické podoby do podoby listinné, skládající se z **4** listů, se doslovně shoduje s obsahem výstupu z informačního systému veřejné správy v elektronické podobě.
V Praze dne **09.04. 2024**
Ověřující osoba: **TOMČALOVÁ MARIE**
Podpis

TM

Doložka z konverze dokumentu do elektronické podoby – na žádost

Dokument 164104137-287364-240409130503.pdf vznikl převedením listinného dokumentu do elektronického dokumentu pod pořadovým číslem **164104137-287364-240409130503**. Vzniklý dokument obsahem odpovídá vstupnímu dokumentu. Počet stran dokumentu: **4**

Vstup neobsahoval viditelný prvek, který nelze plně přenést na výstup.

Konverzi provedl subjekt: Městská část Praha 8, IČ: 00063797

Pracoviště: Městská část Praha 8

Datum vyhotovení: **09.04.2024**

Jméno a příjmení osoby, která konverzi provedla: MARIE TOMČALOVÁ

Poznámka:

Konverzí dokumentu se nepotvrzuje správnost a pravdivost údajů obsažených v dokumentu a jejich soulad s právními předpisy. Kontrolu doložky lze provést v centrální evidenci doložek na adrese https://www.czechpoint.cz/overovacidolozky .

164104137-287364-240409130503

DOKUMENTY K PROKÁZÁNÍ SPLNĚNÍ PROFESNÍ ZPŮSOBILOSTI

PODZIMEK & SYNOVÉ

ŽS OHLA

metrostav DIZ

PODZIMEK
& SYNOVÉ

Podzimek a synové s.r.o.

Výpis

z obchodního rejstříku, vedeného
Krajským soudem v Brně
oddíl C, vložka 7883

Datum vzniku a zápisu:	29. října 1992
Spisová značka:	C 7883 vedená u Krajského soudu v Brně
Obchodní firma:	Podzimek a synové s.r.o.
Sídlo:	Váňovská 528/22, 589 01 Třešť
Identifikační číslo:	469 78 194
Právní forma:	Společnost s ručením omezeným
Předmět podnikání:	
	izolatérství
	opravy silničních vozidel
	projektová činnost ve výstavbě
	provádění staveb, jejich změn a odstraňování
	Montáž, opravy, revize a zkoušky elektrických zařízení
	Činnost účetních poradců, vedení účetnictví, vedení daňové evidence
	Silniční motorová doprava - nákladní provozovaná vozidly nebo jízdními soupravami o největší povolené hmotnosti přesahující 3,5 tuny, jsou-li určeny k přepravě zvířat nebo věcí, - nákladní provozovaná vozidly nebo jízdními soupravami o největší povolené hmotnosti nepřesahující 3,5 tuny, jsou-li určeny k přepravě zvířat nebo věcí
	Truhlářství, podlahářství
	Zámečnictví, nástrojářství
	Pokrývačství, tesařství
	Klempířství a oprava karoserií
	Malířství, lakýrnictví a natěračství
	Výroba, obchod a služby neuvedené v přílohách 1 až 3 živnostenského zákona
Statutární orgán:	
jednatel:	
	Ing. MARTIN PODZIMEK, dat. nar. 13. prosince 1965 K Tenisu 167, 252 29 Dobřichovice Den vzniku funkce: 17. června 2003
jednatel:	
	Ing. JOSEF PODZIMEK, dat. nar. 28. května 1937 Na Bučance 1622/4, Nusle, 140 00 Praha 4 Den vzniku funkce: 17. června 2003
jednatel:	
	Ing. ANTONÍN PODZIMEK, dat. nar. 25. září 1995 K Tenisu 167, 252 29 Dobřichovice Den vzniku funkce: 14. června 2021
Počet členů:	3
Způsob jednání:	Jednatelé jsou oprávněni jednat jménem společnosti samostatně.
Společníci:	
Společník:	Ing. MARTIN PODZIMEK, dat. nar. 13. prosince 1965 K Tenisu 167, 252 29 Dobřichovice
Podíl:	Vklad: 8 000 000,- Kč Splaceno: 100% Obchodní podíl: 80%

Společník:	Ing. ANTONÍN PODZIMEK, dat. nar. 25. září 1995 K Tenisu 167, 252 29 Dobřichovice
Podíl:	Vklad: 2 000 000,- Kč Splaceno: 100% Obchodní podíl: 20%
Základní kapitál:	10 000 000,- Kč
Ostatní skutečnosti:	Obchodní korporace se podřídila zákonu jako celku postupem podle § 777 odst. 5 zákona č.90/2012 Sb., o obchodních společnostech a družstvech.

Veřejný rejstřík - výpisy platných

Ověřuji pod pořadovým číslem **2/2024/OR**, že tato listina, která vznikla převedením výstupu z informačního systému veřejné správy z elektronické podoby do podoby listinné, skládající se z **2** listů, se doslovně shoduje s obsahem výstupu z informačního systému veřejné správy v elektronické podobě.

Ověřující osoba:

V Třešti dne **29.04. 2024**

Podpis .....

MĚSTSKÝ ÚŘAD TŘEŠŤ

MĚSTSKÝ

Výpis z veřejné části živnostenského rejstříku

Platnost k 29.04.2024 13:40:20

Obchodní firma: **Podzimek a synové s.r.o.**
Adresa sídla: **Váňovská 528/22, 589 01, Třešť**
Identifikační číslo osoby: **46978194**
Statutární orgán nebo jeho členové:

Jméno a příjmení: **Ing. Josef Podzimek (9)**
Vznik funkce: **29.10.1992**
Jméno a příjmení: **Ing. Martin Podzimek (3)**
Vznik funkce: **29.10.1992**
Jméno a příjmení: **Ing. Antonín Podzimek (10)**
Vznik funkce: **14.06.2021**

Živnostenské oprávnění č.1

Předmět podnikání: **Silniční motorová doprava - nákladní provozovaná vozidly nebo jízdními soupravami o největší povolené hmotnosti přesahující 3,5 tuny určenými k přepravě zvířat nebo věcí, - nákladní mezinárodní provozovaná vozidly nebo jízdními soupravami o největší povolené hmotnosti přesahující 2,5 tuny a nepřesahující 3,5 tuny určenými k přepravě zvířat nebo věcí, - nákladní vnitrostátní provozovaná vozidly nebo jízdními soupravami o největší povolené hmotnosti nepřesahující 3,5 tuny určenými k přepravě zvířat nebo věcí a nákladní mezinárodní provozovaná vozidly nebo jízdními soupravami o největší povolené hmotnosti nepřesahující 2,5 tuny určenými k přepravě zvířat nebo věcí**
Druh živnosti: **Koncesovaná**
Vznik oprávnění: **01.12.1993**
Doba platnosti oprávnění: **na dobu neurčitou**
Odpovědný zástupce:

Jméno a příjmení: **Jiří Novák (1)**
Ustanoven dne: **22.03.2024**

Živnostenské oprávnění č.2

Předmět podnikání: **Opravy silničních vozidel**
Druh živnosti: **Ohlašovací řemeslná**
Vznik oprávnění: **08.12.1993**
Doba platnosti oprávnění: **na dobu neurčitou**
Odpovědný zástupce:

Jméno a příjmení: **Aleš Lacina (2)**
Ustanoven dne: **30.04.1995**

Živnostenské oprávnění č.3

Předmět podnikání: **Truhlářství, podlahářství**
Druh živnosti: **Ohlašovací řemeslná**
Vznik oprávnění: **13.01.1994**
Doba platnosti oprávnění: **na dobu neurčitou**
Odpovědný zástupce:

Jméno a příjmení: **Ing. Martin Podzimek (3)**
Ustanoven dne: **21.01.2004**

Živnostenské oprávnění č.4

Předmět podnikání: **Zámečnictví, nástrojářství**

Druh živnosti: **Ohlašovací řemeslná**
Vznik oprávnění: **13.01.1994**
Doba platnosti oprávnění: **na dobu neurčitou**
Odpovědný zástupce:
Jméno a příjmení: **Rostislav Fous (4)**
Ustanoven dne: **01.10.1996**

Živnostenské oprávnění č.5
Předmět podnikání: **Pokrývačství, tesařství**
Druh živnosti: **Ohlašovací řemeslná**
Vznik oprávnění: **13.01.1994**
Doba platnosti oprávnění: **na dobu neurčitou**
Odpovědný zástupce:
Jméno a příjmení: **Ing. Martin Podzimek (3)**
Ustanoven dne: **07.03.2008**

Živnostenské oprávnění č.6
Předmět podnikání: **Izolatérství**
Druh živnosti: **Ohlašovací řemeslná**
Vznik oprávnění: **13.01.1994**
Doba platnosti oprávnění: **na dobu neurčitou**
Odpovědný zástupce:
Jméno a příjmení: **Ing. Martin Podzimek (3)**
Ustanoven dne: **07.03.2008**

Živnostenské oprávnění č.7
Předmět podnikání: **Klempířství a oprava karoserií**
Druh živnosti: **Ohlašovací řemeslná**
Vznik oprávnění: **13.01.1994**
Doba platnosti oprávnění: **na dobu neurčitou**
Odpovědný zástupce:
Jméno a příjmení: **Ing. Martin Podzimek (3)**
Ustanoven dne: **07.03.2008**

Živnostenské oprávnění č.8
Předmět podnikání: **Provádění staveb, jejich změn a odstraňování**
Druh živnosti: **Ohlašovací vázaná**
Vznik oprávnění: **13.01.1994**
Doba platnosti oprávnění: **na dobu neurčitou**
Odpovědný zástupce:
Jméno a příjmení: **Ing. Martin Podzimek (3)**
Ustanoven dne: **01.03.2018**

Živnostenské oprávnění č.9
Předmět podnikání: **Projektová činnost ve výstavbě**
Druh živnosti: **Ohlašovací vázaná**
Vznik oprávnění: **19.06.2000**
Doba platnosti oprávnění: **na dobu neurčitou**

Odpovědný zástupce:

Jméno a příjmení: **Ing. Zbyněk Šťastný (5)**

Ustanoven dne: **13.12.2021**

Živnostenské oprávnění č.10

Předmět podnikání: **Montáž, opravy, revize a zkoušky elektrických zařízení**

Druh živnosti: **Ohlašovací řemeslná**

Vznik oprávnění: **22.02.1994**

Doba platnosti oprávnění: **na dobu neurčitou**

Odpovědný zástupce:

Jméno a příjmení: **František Sedláček (6)**

Ustanoven dne: **22.02.1994**

Živnostenské oprávnění č.11

Předmět podnikání: **Činnost účetních poradců, vedení účetnictví, vedení daňové evidence**

Druh živnosti: **Ohlašovací vázaná**

Vznik oprávnění: **28.11.2003**

Doba platnosti oprávnění: **na dobu neurčitou**

Odpovědný zástupce:

Jméno a příjmení: **Ing. Marius Svoboda (7)**

Ustanoven dne: **28.11.2003**

Živnostenské oprávnění č.12

Předmět podnikání: **Malířství, lakýrnictví a natěračství**

Druh živnosti: **Ohlašovací řemeslná**

Vznik oprávnění: **10.05.1994**

Doba platnosti oprávnění: **na dobu neurčitou**

Odpovědný zástupce:

Jméno a příjmení: **Pavel Podolský (8)**

Ustanoven dne: **12.12.1996**

Živnostenské oprávnění č.13

Předmět podnikání: **Výroba, obchod a služby neuvedené v přílohách 1 až 3 živnostenského zákona**

Obory činnosti: **Poskytování služeb pro zemědělství, zahradnictví, rybníkářství, lesnictví a myslivost**
Výroba elektronických součástek, elektrických zařízení a výroba a opravy elektrických strojů, přístrojů a elektronických zařízení pracujících na malém napětí
Výroba strojů a zařízení
Přípravné a dokončovací stavební práce, specializované stavební činnosti
Zprostředkování obchodu a služeb
Velkoobchod a maloobchod
Poradenská a konzultační činnost, zpracování odborných studií a posudků

Druh živnosti: **Ohlašovací volná**

Vznik oprávnění: **29.10.1992**

Doba platnosti oprávnění: **na dobu neurčitou**

Provozovny k předmětu podnikání číslo

1. Silniční motorová doprava - nákladní provozovaná vozidly nebo jízdními soupravami o největší povolené hmotnosti přesahující 3,5 tuny určenými k přepravě zvířat nebo věcí, - nákladní mezinárodní provozovaná vozidly nebo jízdními soupravami o největší povolené hmotnosti přesahující 2,5 tuny a nepřesahující 3,5 tuny určenými k přepravě zvířat nebo věcí, - nákladní vnitrostátní provozovaná vozidly nebo jízdními soupravami o největší povolené hmotnosti nepřesahující 3,5 tuny určenými k přepravě zvířat nebo věcí a nákladní mezinárodní provozovaná vozidly nebo jízdními soupravami o největší povolené hmotnosti nepřesahující 2,5 tuny určenými k přepravě zvířat nebo věcí

Adresa: **Váňovská 528/22, 589 01, Třešť**
Identifikační číslo provozovny: **1002932556**
Zahájení provozování dne: **01.12.1993**
Adresa: **Zbraslavská 32/2, 159 00, Praha 5 - Malá Chuchle**
Identifikační číslo provozovny: **1002932581**
Zahájení provozování dne: **01.12.1999**

---

2. *Opravy silničních vozidel*
Adresa: **Váňovská 528/22, 589 01, Třešť**
Identifikační číslo provozovny: **1002932556**
Zahájení provozování dne: **08.12.1993**
Adresa: **Zbraslavská 32/2, 159 00, Praha 5 - Malá Chuchle**
Identifikační číslo provozovny: **1002932581**
Zahájení provozování dne: **01.12.1999**

---

3. *Truhlářství, podlahářství*
Adresa: **Váňovská 528/22, 589 01, Třešť**
Identifikační číslo provozovny: **1002932556**
Zahájení provozování dne: **13.01.1994**
Adresa: **Zbraslavská 32/2, 159 00, Praha 5 - Malá Chuchle**
Identifikační číslo provozovny: **1002932581**
Zahájení provozování dne: **01.12.1999**

---

4. *Zámečnictví, nástrojářství*
Adresa: **Váňovská 528/22, 589 01, Třešť**
Identifikační číslo provozovny: **1002932556**
Zahájení provozování dne: **13.01.1994**
Adresa: **Zbraslavská 32/2, 159 00, Praha 5 - Malá Chuchle**
Identifikační číslo provozovny: **1002932581**
Zahájení provozování dne: **01.12.1999**

---

5. *Pokrývačství, tesařství*
Adresa: **Váňovská 528/22, 589 01, Třešť**
Identifikační číslo provozovny: **1002932556**
Zahájení provozování dne: **13.01.1994**
Adresa: **Zbraslavská 32/2, 159 00, Praha 5 - Malá Chuchle**
Identifikační číslo provozovny: **1002932581**
Zahájení provozování dne: **01.12.1999**

---

6. *Izolatérství*
Adresa: **Váňovská 528/22, 589 01, Třešť**
Identifikační číslo provozovny: **1002932556**
Zahájení provozování dne: **13.01.1994**
Adresa: **Zbraslavská 32/2, 159 00, Praha 5 - Malá Chuchle**
Identifikační číslo provozovny: **1002932581**
Zahájení provozování dne: **01.12.1999**

---

7. *Klempířství a oprava karoserií*
Adresa: **Váňovská 528/22, 589 01, Třešť**
Identifikační číslo provozovny: **1002932556**
Zahájení provozování dne: **13.01.1994**
Adresa: **Zbraslavská 32/2, 159 00, Praha 5 - Malá Chuchle**
Identifikační číslo provozovny: **1002932581**
Zahájení provozování dne: **01.12.1999**

---

8. *Provádění staveb, jejich změn a odstraňování*

Adresa: **Váňovská 528/22, 589 01, Třešť**
Identifikační číslo provozovny: **1002932556**
Zahájení provozování dne: **13.01.1994**
Adresa: **Zbraslavská 32/2, 159 00, Praha 5 - Malá Chuchle**
Identifikační číslo provozovny: **1002932581**
Zahájení provozování dne: **01.12.1999**

---

9. Projektová činnost ve výstavbě
Adresa: **Váňovská 528/22, 589 01, Třešť**
Identifikační číslo provozovny: **1002932556**
Zahájení provozování dne: **19.06.2000**

---

10. Montáž, opravy, revize a zkoušky elektrických zařízení
Adresa: **Váňovská 528/22, 589 01, Třešť**
Identifikační číslo provozovny: **1002932556**
Zahájení provozování dne: **22.02.1994**
Adresa: **Zbraslavská 32/2, 159 00, Praha 5 - Malá Chuchle**
Identifikační číslo provozovny: **1002932581**
Zahájení provozování dne: **01.12.1999**

---

11. Činnost účetních poradců, vedení účetnictví, vedení daňové evidence
Adresa: **Váňovská 528/22, 589 01, Třešť**
Identifikační číslo provozovny: **1002932556**
Zahájení provozování dne: **28.11.2003**

---

12. Malířství, lakýrnictví a natěračství
Adresa: **Váňovská 528/22, 589 01, Třešť**
Identifikační číslo provozovny: **1002932556**
Zahájení provozování dne: **10.05.1994**
Adresa: **Zbraslavská 32/2, 159 00, Praha 5 - Malá Chuchle**
Identifikační číslo provozovny: **1002932581**
Zahájení provozování dne: **01.12.1999**

---

13. Výroba, obchod a služby neuvedené v přílohách 1 až 3 živnostenského zákona
Obor činnosti: Poradenská a konzultační činnost, zpracování odborných studií a posudků
Adresa: **Zbraslavská 32/2, 159 00, Praha 5 - Malá Chuchle**
Identifikační číslo provozovny: **1002932581**
Zahájení provozování dne: **01.07.2008**
Obor činnosti: Výroba elektronických součástek, elektrických zařízení a výroba a opravy elektrických strojů, přístrojů a elektronických zařízení pracujících na malém napětí
Adresa: **Zbraslavská 32/2, 159 00, Praha 5 - Malá Chuchle**
Identifikační číslo provozovny: **1002932581**
Zahájení provozování dne: **01.07.2008**
Obor činnosti: Výroba strojů a zařízení
Adresa: **Zbraslavská 32/2, 159 00, Praha 5 - Malá Chuchle**
Identifikační číslo provozovny: **1002932581**
Zahájení provozování dne: **01.07.2008**
Obor činnosti: Přípravné a dokončovací stavební práce, specializované stavební činnosti
Adresa: **Zbraslavská 32/2, 159 00, Praha 5 - Malá Chuchle**
Identifikační číslo provozovny: **1002932581**
Zahájení provozování dne: **01.07.2008**
Obor činnosti: Velkoobchod a maloobchod
Adresa: **Zbraslavská 32/2, 159 00, Praha 5 - Malá Chuchle**
Identifikační číslo provozovny: **1002932581**
Zahájení provozování dne: **01.07.2008**
Obor činnosti: Zprostředkování obchodu a služeb
Adresa: **Zbraslavská 32/2, 159 00, Praha 5 - Malá Chuchle**
Identifikační číslo provozovny: **1002932581**
Zahájení provozování dne: **01.07.2008**

Obor činnosti: Zprostředkování obchodu a služeb
Adresa: **Váňovská 528/22, 589 01, Třešť**
Identifikační číslo provozovny: **1002932556**
Zahájení provozování dne: **01.07.2008**
Obor činnosti: Velkoobchod a maloobchod
Adresa: **Váňovská 528/22, 589 01, Třešť**
Identifikační číslo provozovny: **1002932556**
Zahájení provozování dne: **01.07.2008**
Obor činnosti: Poradenská a konzultační činnost, zpracování odborných studií a posudků
Adresa: **Váňovská 528/22, 589 01, Třešť**
Identifikační číslo provozovny: **1002932556**
Zahájení provozování dne: **01.07.2008**
Obor činnosti: Výroba elektronických součástek, elektrických zařízení a výroba a opravy elektrických strojů, přístrojů a elektronických zařízení pracujících na malém napětí
Adresa: **Váňovská 528/22, 589 01, Třešť**
Identifikační číslo provozovny: **1002932556**
Zahájení provozování dne: **01.07.2008**
Obor činnosti: Přípravné a dokončovací stavební práce, specializované stavební činnosti
Adresa: **Váňovská 528/22, 589 01, Třešť**
Identifikační číslo provozovny: **1002932556**
Zahájení provozování dne: **01.07.2008**

Seznam zúčastněných osob

Jméno a příjmení: **Jiří Novák (1)**
Datum narození:
Občanství: **Česká republika**

Jméno a příjmení: **Aleš Lacina (2)**
Datum narození:
Občanství: **Česká republika**

Jméno a příjmení: **Ing. Martin Podzimek (3)**
Datum narození:
Občanství: **Česká republika**

Jméno a příjmení: **Rostislav Fous (4)**
Datum narození:
Občanství: **Česká republika**

Jméno a příjmení: **Ing. Zbyněk Šťastný (5)**
Datum narození:
Občanství: **Česká republika**

Jméno a příjmení: **František Sedláček (6)**
Datum narození:
Občanství: **Česká republika**

Jméno a příjmení: **Ing. Marius Svoboda (7)**
Datum narození:
Občanství: **Česká republika**

Jméno a příjmení: **Pavel Podolský (8)**
Datum narození:
Občanství: **Česká republika**

Jméno a příjmení:	**Ing. Josef Podzimek (9)**
Datum narození:	
Občanství:	**Česká republika**

Jméno a příjmení:	**Ing. Antonín Podzimek (10)**
Datum narození:	
Občanství:	**Česká republika**

Úřad příslušný podle §71 odst.2 živnostenského zákona: **Magistrát města Jihlavy**

Ministerstvo průmyslu a obchodu osvědčuje, že údaje uvedené v tomto výpise jsou k datu platnosti výpisu zapsány v živnostenském rejstříku.

Živnostenský rejstřík

Ověřuji pod pořadovým číslem **2/2024/ZR**, že tato listina, která vznikla převedením výstupu z informačního systému veřejné správy z elektronické podoby do podoby listinné, skládající se z 7 listů, se doslovně shoduje s obsahem výstupu z informačního systému veřejné správy v elektronické podobě.

Ověřující osoba:

V Třešti dne **29.04. 2024**

Podpis .....

ŽS
OHLA

OHLA ŽS, a.s.

Výpis ze seznamu kvalifikovaných dodavatelů

Viz příloha

metrostav DIZ

Metrostav DIZ s.r.o.

Výpis

z obchodního rejstříku, vedeného
Městským soudem v Praze
oddíl C, vložka 93177

Datum vzniku a zápisu:	18. června 1997
Spisová značka:	C 93177 vedená u Městského soudu v Praze
Obchodní firma:	Metrostav DIZ s.r.o.
Sídlo:	Koželužská 2450/4, Libeň, 180 00 Praha 8
Identifikační číslo:	250 21 915
Právní forma:	Společnost s ručením omezeným

Předmět podnikání:

Výroba, obchod a služby neuvedené v přílohách 1 až 3 živnostenského zákona:

Poskytování služeb pro zemědělství, zahradnictví, rybníkářství, lesnictví a myslivost
Zpracování dřeva, výroba dřevěných, korkových, proutěných a slaměných výrobků
Výroba a zpracování skla
Výroba stavebních hmot, porcelánových, keramických a sádrových výrobků
Výroba brusiv a ostatních minerálních nekovových výrobků
Broušení technického a šperkového kamene
Výroba a hutní zpracování železa, drahých a neželezných kovů a jejich slitin
Výroba kovových konstrukcí a kovodělných výrobků
Umělecko-řemeslné zpracování kovů
Povrchové úpravy a svařování kovů a dalších materiálů
Výroba elektronických součástek, elektrických zařízení a výroba a opravy elektrických strojů, přístrojů a elektronických zařízení pracujících na malém napětí
Výroba strojů a zařízení
Výroba a opravy zdrojů ionizujícího záření
Provozování vodovodů a kanalizací a úprava a rozvod vody
Nakládání s odpady (vyjma nebezpečných)
Přípravné a dokončovací stavební práce, specializované stavební činnosti
Zprostředkování obchodu a služeb
Velkoobchod a maloobchod
Potrubní a pozemní doprava (vyjma železniční a silniční motorové dopravy)
Skladování, balení zboží, manipulace s nákladem a technické činnosti v dopravě
Poskytování software, poradenství v oblasti informačních technologií, zpracování dat, hostingové a související činnosti a webové portály
Nákup, prodej, správa a údržba nemovitostí
Poradenská a konzultační činnost, zpracování odborných studií a posudků
Projektování pozemkových úprav
Příprava a vypracování technických návrhů, grafické a kresličské práce
Projektování elektrických zařízení
Výzkum a vývoj v oblasti přírodních a technických věd nebo společenských věd
Testování, měření, analýzy a kontroly
Překladatelská a tlumočnická činnost
Služby v oblasti administrativní správy a služby organizačně hospodářské povahy

	Mimoškolní výchova a vzdělávání, pořádání kurzů, školení, včetně lektorské činnosti
	Poskytování technických služeb
	Truhlářství, podlahářství
	Geologické práce
	Pokrývačství, tesařství
	Provádění staveb, jejich změn a odstraňování
	Silniční motorová doprava: - nákladní vnitrostátní provozovaná vozidly nebo jízdními soupravami o největší povolené hmotnosti nepřesahující 3,5 tuny určenými k přepravě zvířat nebo věcí - nákladní mezinárodní provozovaná vozidly nebo jízdními soupravami o největší povolené hmotnosti nepřesahující 2,5 tuny určenými k přepravě zvířat nebo věcí
	Montáž, opravy, revize a zkoušky tlakových zařízení a nádob na plyny
	Projektová činnost ve výstavbě
	Izolatérství
	Technicko-organizační činnost v oblasti požární ochrany
	Opravy ostatních dopravních prostředků a pracovních strojů
	Opravy silničních vozidel
	Klempířství a oprava karoserií
	Montáž, opravy, revize a zkoušky plynových zařízení a plnění nádob plyny
	Poskytování služeb v oblasti bezpečnosti a ochrany zdraví při práci
	Zednictví
	Malířství, lakýrnictví, natěračství
	Vodoinstalatérství, topenářství
	Zámečnictví, nástrojářství
	Podnikání v oblasti nakládání s nebezpečnými odpady
	Montáž, opravy, revize a zkoušky elektrických zařízení
	Výroba, instalace, opravy elektrických strojů a přístrojů, elektronických a telekomunikačních zařízení
	Montáž, opravy, revize a zkoušky zdvihacích zařízení
	Restaurování děl z oboru výtvarných umění, která nejsou kulturními památkami nebo jejich částmi, ale jsou uložena ve sbírkách muzeí a galerií nebo se jedná o předměty kulturní hodnoty
	Výkon zeměměřických činností
Sbor jednatelů:	
jednatel:	
	Ing. JIŘÍ VÍCH, dat. nar. 18. února 1978 Růžová 212, Polabec, 290 01 Poděbrady Den vzniku funkce: 28. června 2017
předseda sboru jednatelů:	
	Ing. KAREL VOLF, dat. nar. 30. července 1974 Podvinný mlýn 2347/24, Libeň, 190 00 Praha 9 Den vzniku funkce: 24. března 2021 Den vzniku členství: 20. dubna 2020
jednatel:	
	Ing. TOMÁŠ ERHARD, dat. nar. 27. listopadu 1977 Sokolovská 1851/157, Libeň, 180 00 Praha 8 Den vzniku funkce: 1. ledna 2023
Počet členů:	3
Způsob jednání:	Společnost zastupují vůči třetím osobám, před soudy a před jinými orgány ve všech záležitostech týkajících se společnosti vždy dva jednatelé společně a

podepisují se za ni tak, že k napsané nebo natištěné obchodní firmě společnosti, nebo otisku jejího razítka, připojí svůj podpis vždy dva jednatelé.

Dozorčí rada:

Předseda dozorčí rady:

Ing. JAROSLAV HERAN, dat. nar. 4. ledna 1965
Na záhonech 847/18, Michle, 141 00 Praha 4
Den vzniku funkce: 6. prosince 2023
Den vzniku členství: 22. listopadu 2023

Člen dozorčí rady:

Ing. RENÁTA ZAVŘELOVÁ, dat. nar. 16. července 1974
Kytlická 862/4, Prosek, 190 00 Praha 9
Den vzniku členství: 22. listopadu 2023

Člen dozorčí rady:

Ing. LADISLAV PROFOTA, dat. nar. 30. června 1974
Zvonečková 181, Srbín, 251 62 Mukařov
Den vzniku členství: 22. listopadu 2023

Počet členů: 3

Společníci:

Společník: Metrostav a.s., IČ: 000 14 915
Koželužská 2450/4, Libeň, 180 00 Praha 8

Podíl:
Vklad: 50 000 000,- Kč
Splaceno: 100%
Obchodní podíl: 100%
Druh podílu: základní
Kmenový list: nebyl vydán

Základní kapitál: 50 000 000,- Kč

Ostatní skutečnosti:

Obchodní korporace se podřídila zákonu jako celku postupem podle § 777 odst. 5 zákona č. 90/2012 Sb., o obchodních společnostech a družstvech.

Společnost DIZ Bohemia s.r.o., IČO: 25021915, se sídlem Praha 10, Molitorovská 324/9, PSČ 100 00, zapsaná v obchodním rejstříku vedeném Městským soudem v Praze, oddíl C, vložka 93177, převedla na základě smlouvy o koupi části závodu ze dne 31. 5. 2017 část svého závodu, tak jak je tato část závodu vymezena v dokladu o koupi části závodu založeném ve sbírce listin, na společnost PROTIS Ostrava Inženýring, s.r.o., IČO: 25859293, se sídlem Ostrava-Mariánské Hory, Výstavní 2510/10, PSČ 709 00, zapsanou v obchodním rejstříku vedeném Krajským soudem v Ostravě, oddíl C, vložka 22571. Společnost PROTIS Ostrava Inženýring, s.r.o. nabyla vlastnické právo k převáděné části závodu dne 27. 6. 2017.

Veřejný rejstřík
Ověřuji pod pořadovým číslem **20/2024/OR**, že tato listina, která vznikla převedením výstupu z informačního systému veřejné správy z elektronické podoby do podoby listinné, skládající se z 3 listů, se doslovně shoduje s obsahem výstupu z informačního systému veřejné správy v elektronické podobě.
V Praze dne 09.04. 2024
Ověřující osoba:
Podpis

MĚSTSKÁ ČÁST PRAHA 10

MESTSKÁ ČÁST PRAHA 10

Doložka z konverze dokumentu do elektronické podoby – na žádost

Dokument 164099492-287364-240409110922.pdf vznikl převedením listinného dokumentu do elektronického dokumentu pod pořadovým číslem **164099492-287364-240409110922**. Vzniklý dokument obsahem odpovídá vstupnímu dokumentu. Počet stran dokumentu: **4**

Vstup neobsahoval viditelný prvek, který nelze plně přenést na výstup.

Konverzi provedl subjekt: Městská část Praha 8, IČ: 00063797

Pracoviště: Městská část Praha 8

Datum vyhotovení: **09.04.2024**

Jméno a příjmení osoby, která konverzi provedla: MARIE TOMČALOVÁ

Poznámka:

Konverzí dokumentu se nepotvrzuje správnost a pravdivost údajů obsažených v dokumentu a jejich soulad s právními předpisy. Kontrolu doložky lze provést v centrální evidenci doložek na adrese https://www.czechpoint.cz/overovacidolozky .

164099492-287364-240409110922

Výpis z veřejné části živnostenského rejstříku

Platnost k 09.04.2024 11:25:35

Obchodní firma: **Metrostav DIZ s.r.o.**
Adresa sídla: **Koželužská 2450/4, 180 00, Praha 8 - Libeň**
Identifikační číslo osoby: **25021915**
Statutární orgán nebo jeho členové:

Jméno a příjmení: **Ing. Jiří Vích (1)**
Vznik funkce: **28.06.2017**
Jméno a příjmení: **Ing. Karel Volf (21)**
Vznik funkce: **20.04.2020**
Jméno a příjmení: **Tomáš Erhard (22)**
Vznik funkce: **01.01.2023**

Živnostenské oprávnění č.1

Předmět podnikání: **Montáž, opravy, revize a zkoušky tlakových zařízení a nádob na plyny**
Druh živnosti: **Ohlašovací řemeslná**
Vznik oprávnění: **16.01.2002**
Doba platnosti oprávnění: **na dobu neurčitou**
Odpovědný zástupce:

Jméno a příjmení: **Ing. Jiří Vích (1)**
Ustanoven dne: **14.02.2018**

Živnostenské oprávnění č.2

Předmět podnikání: **Silniční motorová doprava - nákladní vnitrostátní provozovaná vozidly nebo jízdními soupravami o největší povolené hmotnosti nepřesahující 3,5 tuny určenými k přepravě zvířat nebo věcí a nákladní mezinárodní provozovaná vozidly nebo jízdními soupravami o největší povolené hmotnosti nepřesahující 2,5 tuny určenými k přepravě zvířat nebo věcí**
Druh živnosti: **Koncesovaná**
Vznik oprávnění: **20.06.2005**
Doba platnosti oprávnění: **na dobu neurčitou**
Odpovědný zástupce:

Jméno a příjmení: **Mgr. Zdeněk Kulha (2)**
Ustanoven dne: **30.10.2020**

Živnostenské oprávnění č.3

Předmět podnikání: **Výroba, obchod a služby neuvedené v přílohách 1 až 3 živnostenského zákona**
Obory činnosti: **Poskytování služeb pro zemědělství, zahradnictví, rybníkářství, lesnictví a myslivost**
Zpracování dřeva, výroba dřevěných, korkových, proutěných a slaměných výrobků
Výroba a zpracování skla
Výroba stavebních hmot, porcelánových, keramických a sádrových výrobků
Výroba brusiv a ostatních minerálních nekovových výrobků
Broušení technického a šperkového kamene
Výroba a hutní zpracování železa, drahých a neželezných kovů a jejich slitin
Výroba kovových konstrukcí a kovodělných výrobků
Umělecko-řemeslné zpracování kovů
Povrchové úpravy a svařování kovů a dalších materiálů
Výroba elektronických součástek, elektrických zařízení a výroba a opravy elektrických strojů, přístrojů a elektronických zařízení pracujících na malém napětí
Výroba strojů a zařízení

Výroba a opravy zdrojů ionizujícího záření
Provozování vodovodů a kanalizací a úprava a rozvod vody
Nakládání s odpady (vyjma nebezpečných)
Přípravné a dokončovací stavební práce, specializované stavební činnosti
Zprostředkování obchodu a služeb
Velkoobchod a maloobchod
Potrubní a pozemní doprava (vyjma železniční a silniční motorové dopravy)
Skladování, balení zboží, manipulace s nákladem a technické činnosti v dopravě
Poskytování software, poradenství v oblasti informačních technologií, zpracování dat, hostingové a související činnosti a webové portály
Nákup, prodej, správa a údržba nemovitostí
Poradenská a konzultační činnost, zpracování odborných studií a posudků
Projektování pozemkových úprav
Příprava a vypracování technických návrhů, grafické a kresličské práce
Projektování elektrických zařízení
Výzkum a vývoj v oblasti přírodních a technických věd nebo společenských věd
Testování, měření, analýzy a kontroly
Překladatelská a tlumočnická činnost
Služby v oblasti administrativní správy a služby organizačně hospodářské povahy
Mimoškolní výchova a vzdělávání, pořádání kurzů, školení, včetně lektorské činnosti
Poskytování technických služeb
Výroba, obchod a služby jinde nezařazené

Druh živnosti: **Ohlašovací volná**
Vznik oprávnění: **18.06.1997**
Doba platnosti oprávnění: **na dobu neurčitou**

Živnostenské oprávnění č.4

Předmět podnikání: **Provádění staveb, jejich změn a odstraňování**
Druh živnosti: **Ohlašovací vázaná**
Vznik oprávnění: **17.04.2013**
Doba platnosti oprávnění: **na dobu neurčitou**
Odpovědný zástupce:
Jméno a příjmení: **Ing. Josef Olenič (3)**
Ustanoven dne: **14.02.2018**

Živnostenské oprávnění č.5

Předmět podnikání: **Projektová činnost ve výstavbě**
Druh živnosti: **Ohlašovací vázaná**
Vznik oprávnění: **25.09.2020**
Doba platnosti oprávnění: **na dobu neurčitou**
Odpovědný zástupce:
Jméno a příjmení: **Prof. Ing. Jan Vítek, CSc. (4)**
Ustanoven dne: **25.09.2020**

Živnostenské oprávnění č.6

Předmět podnikání: **Izolatérství**
Druh živnosti: **Ohlašovací řemeslná**
Vznik oprávnění: **23.09.2020**
Doba platnosti oprávnění: **na dobu neurčitou**
Odpovědný zástupce:
Jméno a příjmení: **Ing. Tomáš Homolka (5)**
Ustanoven dne: **23.09.2020**

Živnostenské oprávnění č.7

Předmět podnikání: **Technicko-organizační činnost v oblasti požární ochrany**
Druh živnosti: **Ohlašovací vázaná**
Vznik oprávnění: **23.09.2020**
Doba platnosti oprávnění: **na dobu neurčitou**
Odpovědný zástupce:
Jméno a příjmení: **Luděk Rublič (6)**
Ustanoven dne: **23.09.2020**

Živnostenské oprávnění č.8
Předmět podnikání: **Opravy ostatních dopravních prostředků a pracovních strojů**
Druh živnosti: **Ohlašovací řemeslná**
Vznik oprávnění: **23.09.2020**
Doba platnosti oprávnění: **na dobu neurčitou**
Odpovědný zástupce:
Jméno a příjmení: **Pavel Kopecký (7)**
Ustanoven dne: **23.09.2020**

Živnostenské oprávnění č.9
Předmět podnikání: **Opravy silničních vozidel**
Druh živnosti: **Ohlašovací řemeslná**
Vznik oprávnění: **23.09.2020**
Doba platnosti oprávnění: **na dobu neurčitou**
Odpovědný zástupce:
Jméno a příjmení: **Pavel Kopecký (7)**
Ustanoven dne: **23.09.2020**

Živnostenské oprávnění č.10
Předmět podnikání: **Klempířství a oprava karoserií**
Druh živnosti: **Ohlašovací řemeslná**
Vznik oprávnění: **23.09.2020**
Doba platnosti oprávnění: **na dobu neurčitou**
Odpovědný zástupce:
Jméno a příjmení: **Pavel Kopecký (7)**
Ustanoven dne: **23.09.2020**

Živnostenské oprávnění č.11
Předmět podnikání: **Montáž, opravy, revize a zkoušky plynových zařízení a plnění nádob plyny**
Druh živnosti: **Ohlašovací řemeslná**
Vznik oprávnění: **23.09.2020**
Doba platnosti oprávnění: **na dobu neurčitou**
Odpovědný zástupce:
Jméno a příjmení: **Ing. Jan Habrovec (8)**
Ustanoven dne: **23.09.2020**

Živnostenské oprávnění č.12
Předmět podnikání: **Poskytování služeb v oblasti bezpečnosti a ochrany zdraví při práci**
Druh živnosti: **Ohlašovací vázaná**
Vznik oprávnění: **23.09.2020**
Doba platnosti oprávnění: **na dobu neurčitou**

Odpovědný zástupce:

Jméno a příjmení: **Ing. Pavel Malíček (9)**

Ustanoven dne: **23.09.2020**

Živnostenské oprávnění č.13

Předmět podnikání: **Zednictví**

Druh živnosti: **Ohlašovací řemeslná**

Vznik oprávnění: **24.09.2020**

Doba platnosti oprávnění: **na dobu neurčitou**

Odpovědný zástupce:

Jméno a příjmení: **František Ptáček (10)**

Ustanoven dne: **24.09.2020**

Živnostenské oprávnění č.14

Předmět podnikání: **Malířství, lakýrnictví, natěračství**

Druh živnosti: **Ohlašovací řemeslná**

Vznik oprávnění: **24.09.2020**

Doba platnosti oprávnění: **na dobu neurčitou**

Odpovědný zástupce:

Jméno a příjmení: **František Ptáček (10)**

Ustanoven dne: **24.09.2020**

Živnostenské oprávnění č.15

Předmět podnikání: **Vodoinstalatérství, topenářství**

Druh živnosti: **Ohlašovací řemeslná**

Vznik oprávnění: **24.09.2020**

Doba platnosti oprávnění: **na dobu neurčitou**

Odpovědný zástupce:

Jméno a příjmení: **Ing. Jan Kreisinger (11)**

Ustanoven dne: **24.09.2020**

Živnostenské oprávnění č.16

Předmět podnikání: **Zámečnictví, nástrojářství**

Druh živnosti: **Ohlašovací řemeslná**

Vznik oprávnění: **24.09.2020**

Doba platnosti oprávnění: **na dobu neurčitou**

Odpovědný zástupce:

Jméno a příjmení: **Ing. Luděk Štěpánek (12)**

Ustanoven dne: **24.09.2020**

Živnostenské oprávnění č.17

Předmět podnikání: **Podnikání v oblasti nakládání s nebezpečnými odpady**

Druh živnosti: **Ohlašovací vázaná**

Vznik oprávnění: **24.09.2020**

Doba platnosti oprávnění: **na dobu neurčitou**

Odpovědný zástupce:

Jméno a příjmení: **Ing. Patrik Votápka (13)**

Ustanoven dne: **24.09.2020**

Živnostenské oprávnění č.18

Předmět podnikání: **Montáž, opravy, revize a zkoušky elektrických zařízení**
Druh živnosti: **Ohlašovací řemeslná**
Vznik oprávnění: **24.09.2020**
Doba platnosti oprávnění: **na dobu neurčitou**
Odpovědný zástupce:
Jméno a příjmení: **Milan Marek (14)**
Ustanoven dne: **24.09.2020**

Živnostenské oprávnění č.19
Předmět podnikání: **Výroba, instalace, opravy elektrických strojů a přístrojů, elektronických a telekomunikačních zařízení**
Druh živnosti: **Ohlašovací řemeslná**
Vznik oprávnění: **24.09.2020**
Doba platnosti oprávnění: **na dobu neurčitou**
Odpovědný zástupce:
Jméno a příjmení: **Milan Marek (14)**
Ustanoven dne: **24.09.2020**

Živnostenské oprávnění č.20
Předmět podnikání: **Montáž, opravy, revize a zkoušky zdvihacích zařízení**
Druh živnosti: **Ohlašovací řemeslná**
Vznik oprávnění: **24.09.2020**
Doba platnosti oprávnění: **na dobu neurčitou**
Odpovědný zástupce:
Jméno a příjmení: **Vladimír BARVÍNEK (15)**
Ustanoven dne: **24.09.2020**

Živnostenské oprávnění č.21
Předmět podnikání: **Restaurování děl z oboru výtvarných umění, která nejsou kulturními památkami nebo jejich částmi, ale jsou uložena ve sbírkách muzeí a galerií nebo se jedná o předměty kulturní hodnoty**
Druh živnosti: **Ohlašovací vázaná**
Vznik oprávnění: **24.09.2020**
Doba platnosti oprávnění: **na dobu neurčitou**
Odpovědný zástupce:
Jméno a příjmení: **Tomáš Sochor (16)**
Ustanoven dne: **24.09.2020**

Živnostenské oprávnění č.22
Předmět podnikání: **Výkon zeměměřických činností**
Druh živnosti: **Ohlašovací vázaná**
Vznik oprávnění: **24.09.2020**
Doba platnosti oprávnění: **na dobu neurčitou**
Odpovědný zástupce:
Jméno a příjmení: **Ing. Josef Fiala (17)**
Ustanoven dne: **24.09.2020**

Živnostenské oprávnění č.23
Předmět podnikání: **Truhlářství, podlahářství**
Druh živnosti: **Ohlašovací řemeslná**

Vznik oprávnění: **22.12.2020**

Doba platnosti oprávnění: **na dobu neurčitou**

Odpovědný zástupce:

Jméno a příjmení: **Jan Kučera (18)**

Ustanoven dne: **22.12.2020**

Živnostenské oprávnění č.24

Předmět podnikání: **Geologické práce**

Druh živnosti: **Ohlašovací vázaná**

Vznik oprávnění: **22.12.2020**

Doba platnosti oprávnění: **na dobu neurčitou**

Odpovědný zástupce:

Jméno a příjmení: **Mgr. David Zeman (19)**

Ustanoven dne: **22.12.2020**

Živnostenské oprávnění č.25

Předmět podnikání: **Pokrývačství, tesařství**

Druh živnosti: **Ohlašovací řemeslná**

Vznik oprávnění: **22.12.2020**

Doba platnosti oprávnění: **na dobu neurčitou**

Odpovědný zástupce:

Jméno a příjmení: **Ing. Jaroslav Synek (20)**

Ustanoven dne: **22.12.2020**

Provozovny k předmětu podnikání číslo

3. Výroba, obchod a služby neuvedené v přílohách 1 až 3 živnostenského zákona

Obor činnosti: Výroba kovových konstrukcí a kovodělných výrobků

Název: **Provozovna Horní Počernice**

Adresa: **Bystrá 2243, 193 00, Praha 9 - Horní Počernice**

Identifikační číslo provozovny: **1014658152**

Zahájení provozování dne: **01.04.2023**

Obor činnosti: Výroba a hutní zpracování železa, drahých a neželezných kovů a jejich slitin

Adresa: **Záběhlická 63/106, 106 00, Praha 10 - Záběhlice**

Identifikační číslo provozovny: **1014756472**

Zahájení provozování dne: **01.04.2023**

Obor činnosti: Zpracování dřeva, výroba dřevěných, korkových, proutěných a slaměných výrobků

Adresa: **Záběhlická 63/106, 106 00, Praha 10 - Záběhlice**

Identifikační číslo provozovny: **1014756472**

Zahájení provozování dne: **01.04.2023**

Obor činnosti: Výroba kovových konstrukcí a kovodělných výrobků

Adresa: **Záběhlická 63/106, 106 00, Praha 10 - Záběhlice**

Identifikační číslo provozovny: **1014756472**

Zahájení provozování dne: **01.04.2023**

Obor činnosti: Výroba, obchod a služby jinde nezařazené

Adresa: **Záběhlická 63/106, 106 00, Praha 10 - Záběhlice**

Identifikační číslo provozovny: **1014756472**

Zahájení provozování dne: **01.04.2023**

Obor činnosti: Povrchové úpravy a svařování kovů a dalších materiálů

Adresa: **Záběhlická 63/106, 106 00, Praha 10 - Záběhlice**

Identifikační číslo provozovny: **1014756472**

Zahájení provozování dne: **01.04.2023**

Obor činnosti: Přípravné a dokončovací stavební práce, specializované stavební činnosti

Adresa: **Záběhlická 63/106, 106 00, Praha 10 - Záběhlice**

Identifikační číslo provozovny: **1014756472**

Zahájení provozování dne: **01.04.2023**

Obor činnosti: Příprava a vypracování technických návrhů, grafické a kresličské práce
Adresa: **Záběhlická 63/106, 106 00, Praha 10 - Záběhlice**
Identifikační číslo provozovny: **1014756472**
Zahájení provozování dne: **01.04.2023**

---

13. Zednictví
Umístění: **pozemek parc. č. st.12/1, č. st.12/3, č. st.12/4, č. st.12/5, č. st.12/7, č. st.12/8, č. st.190, č. st.241,č. st.242, č. st.491**
Adresa: **Hvozdnice 65, 252 05, Hvozdnice**
Identifikační číslo provozovny: **1014647096**
Zahájení provozování dne: **01.01.2023**

---

14. Malířství, lakýrnictví, natěračství
Umístění: **pozemek parc. č. st.12/1, č. st.12/3, č. st.12/4, č. st.12/5, č. st.12/7, č. st.12/8, č. st.190, č. st.241,č. st.242, č. st.491**
Adresa: **Hvozdnice 65, 252 05, Hvozdnice**
Identifikační číslo provozovny: **1014647096**
Zahájení provozování dne: **01.01.2023**

---

16. Zámečnictví, nástrojářství
Název: **Provozovna Horní Počernice**
Adresa: **Bystrá 2243, 193 00, Praha 9 - Horní Počernice**
Identifikační číslo provozovny: **1014658152**
Zahájení provozování dne: **01.04.2023**

---

21. Restaurování děl z oboru výtvarných umění, která nejsou kulturními památkami nebo jejich částmi, ale jsou uložena ve sbírkách muzei a galerií nebo se jedná o předměty kulturní hodnoty
Adresa: **Záběhlická 63/106, 106 00, Praha 10 - Záběhlice**
Identifikační číslo provozovny: **1014756472**
Zahájení provozování dne: **01.04.2023**

---

23. Truhlářství, podlahářství
Umístění: **pozemek parc. č. st.12/1, č. st.12/3, č. st.12/4, č. st.12/5, č. st.12/7, č. st.12/8, č. st.190, č. st.241,č. st.242, č. st.491**
Adresa: **Hvozdnice 65, 252 05, Hvozdnice**
Identifikační číslo provozovny: **1014647096**
Zahájení provozování dne: **01.01.2023**
Adresa: **Záběhlická 63/106, 106 00, Praha 10 - Záběhlice**
Identifikační číslo provozovny: **1014756472**
Zahájení provozování dne: **01.04.2023**

Adresa místa, kde lze vypořádat případné závazky po ukončení činnosti v provozovně (§ 31 odst. 16 živnostenského zákona)

Místo pro vypořádání závazků: Koželužská 2450/4, 180 00, Praha 8 - Libeň

Adresa: **Záběhlická 3217/63, 106 00, Praha 10 - Záběhlice**
Identifikační číslo provozovny: **1014726964**
Ukončení provozování dne: **01.04.2023**

Seznam zúčastněných osob

Jméno a příjmení: **Ing. Jiří Vích (1)**
Datum narození:
Občanství: **Česká republika**

Jméno a příjmení: **Mgr. Zdeněk Kulha (2)**
Datum narození:
Občanství: **Česká republika**

Jméno a příjmení:	**Ing. Josef Olenič (3)**
Datum narození:	
Občanství:	**Česká republika**

Jméno a příjmení:	**Prof. Ing. Jan Vítek, CSc. (4)**
Datum narození:	
Občanství:	**Česká republika**

Jméno a příjmení:	**Ing. Tomáš Homolka (5)**
Datum narození:	
Občanství:	**Česká republika**

Jméno a příjmení:	**Luděk Rublič (6)**
Datum narození:	
Občanství:	**Česká republika**

Jméno a příjmení:	**Pavel Kopecký (7)**
Datum narození:	
Občanství:	**Česká republika**

Jméno a příjmení:	**Ing. Jan Habrovec (8)**
Datum narození:	
Občanství:	**Česká republika**

Jméno a příjmení:	**Ing. Pavel Malíček (9)**
Datum narození:	
Občanství:	**Česká republika**

Jméno a příjmení:	**František Ptáček (10)**
Datum narození:	
Občanství:	**Česká republika**

Jméno a příjmení:	**Ing. Jan Kreisinger (11)**
Datum narození:	
Občanství:	**Česká republika**

Jméno a příjmení:	**Ing. Luděk Štěpánek (12)**
Datum narození:	
Občanství:	**Česká republika**

Jméno a příjmení:	**Ing. Patrik Votápka (13)**
Datum narození:	
Občanství:	**Česká republika**

Jméno a příjmení:	**Milan Marek (14)**
Datum narození:	
Občanství:	**Česká republika**

Jméno a příjmení:	**Vladimír BARVÍNEK (15)**
Datum narození:	
Občanství:	**Česká republika**
Jméno a příjmení:	**Tomáš Sochor (16)**
Datum narození:	
Občanství:	**Česká republika**
Jméno a příjmení:	**Ing. Josef Fiala (17)**
Datum narození:	
Občanství:	**Česká republika**
Jméno a příjmení:	**Jan Kučera (18)**
Datum narození:	
Občanství:	**Česká republika**
Jméno a příjmení:	**Mgr. David Zeman (19)**
Datum narození:	
Občanství:	**Ceská republika**
Jméno a příjmení:	**Ing. Jaroslav Synek (20)**
Datum narození:	
Občanství:	**Česká republika**
Jméno a příjmení:	**Ing. Karel Volf (21)**
Datum narození:	
Občanství:	**Česká republika**
Jméno a příjmení:	**Tomáš Erhard (22)**
Datum narození:	
Občanství:	**Ceská republika**

Úřad příslušný podle §71 odst.2 živnostenského zákona: **Úřad městské části Praha 8**

Ministerstvo průmyslu a obchodu osvědčuje, že údaje uvedené v tomto výpise jsou k datu platnosti výpisu zapsány v živnostenském rejstříku.

Živnostenský rejstřík
Ověřuji pod pořadovým číslem **21/2024/ŽR**, že tato listina, která vznikla převedením výstupu z informačního systému veřejné správy z elektronické podoby do podoby listinné, skládající se z **9** listů, se doslovně shoduje s obsahem výstupu z informačního systému veřejné správy v elektronické podobě.
V Praze dne **09.04. 2024**
Ověřující osoba: **TOMČALOVÁ MARIE**
Podpis

MĚSTSKÁ ČÁST PRAHA 8 18

3.0 WEB 0045/032

MĚSTSKÁ ČÁST PRAHA 8

Doložka z konverze dokumentu do elektronické podoby – na žádost

Dokument 164101031-287364-240409114218.pdf vznikl převedením listinného dokumentu do elektronického dokumentu pod pořadovým číslem **164101031-287364-240409114218**. Vzniklý dokument obsahem odpovídá vstupnímu dokumentu. Počet stran dokumentu: **10**

Vstup neobsahoval viditelný prvek, který nelze plně přenést na výstup.

Konverzi provedl subjekt: Městská část Praha 8, IČ: 00063797

Pracoviště: Městská část Praha 8

Datum vyhotovení: **09.04.2024**

Jméno a příjmení osoby, která konverzi provedla: MARIE TOMČALOVÁ

Poznámka:

Konverzí dokumentu se nepotvrzuje správnost a pravdivost údajů obsažených v dokumentu a jejich soulad s právními předpisy. Kontrolu doložky lze provést v centrální evidenci doložek na adrese https://www.czechpoint.cz/overovacidolozky.

164101031-287364-240409114218

DOKUMENTY K PROKÁZÁNÍ SPLNĚNÍ EKONOMICKÉ KVALIFIKACE

PODZIMEK & SYNOVÉ

ŽS OHLA

metrostav DIZ

Výkazy zisku a ztrát

PODZIMEK & SYNOVE

ŽS OHLA

metrostav DIZ

VÝKAZ OBCHODNÍHO OBRATU ZA POSLEDNÍ 3 ÚČETNÍ OBDOBÍ

ČESTNÉ PROHLÁŠENÍ

Tímto čestně prohlašuji, že firma Podzimek a synové s.r.o., se sídlem Váňovská 528, 589 01 Třešť, IČ 46978194 dosáhla v předcházejících 3 účetních obdobích níže uvedeného celkového obratu a obratu při plněních obdobných předmětů veřejné zakázky, tj. stavební práce či rekonstrukce budov pro veřejného či soukromého objednatele.

Účetní období	**2020**	**2021**	**2022**
Celkový obrat	**454 407 871,- Kč**	**506 715 777,- Kč**	**408 521 797,- Kč**
Obrat za stavební práce či rekonstrukce budov pro veřejného či soukromého objednatele	**445 553 746,- Kč**	**496 882 316,- Kč**	**401 789 274,- Kč**

V Třešti dne 24.6.2024

Ing. Martin Podzimek
jednatel společnosti
Podzimek a synové s.r.o.

Zpracováno v souladu s vyhláškou č. 500/2002 Sb. ve znění pozdějších předpisů

VÝKAZ ZISKU A ZTRÁTY

ke dni 31.03.2021

(v celých tisících Kč)

DRUHOVÉ ČLENĚNÍ

IČ
46 97 81 94

Obchodní firma nebo jiný název účetní jednotky

Podzimek a synové s.r.o.

Sídlo, bydliště nebo místo podnikání účetní jednotky

Váňovská 528
Třešť
589 01

Označení a	TEXT b	Číslo řádku c	Skutečnost v účetním období běžném 1	Skutečnost v účetním období minulém 2
I.	**Tržby z prodeje vlastních výrobků a služeb**	01	**419 113**	**517 447**
II.	**Tržby za prodej zboží**	02	**10 510**	**9 010**
A.	**Výkonová spotřeba (ř. 04 + 05 + 06)**	03	**360 278**	**458 343**
A. 1.	Náklady vynaložené na prodané zboží	04	10 303	8 816
2.	Spotřeba materiálu a energie	05	40 354	43 262
3.	Služby	06	309 621	406 265
B.	**Změna stavu zásob vlastní činnosti (+/-)**	07	**11 958**	**-10 329**
C.	**Aktivace (-)**	08	**-30**	**-30**
D.	**Osobní náklady (ř. 10 + 11)**	09	**63 479**	**70 446**
D. 1.	Mzdové náklady	10	46 882	51 993
2.	Náklady na sociální zabezpečení, zdravotní pojištění a ostatní náklady (ř. 12 + 13)	11	16 597	18 453
2. 1.	Náklady na sociální zabezpečení a zdravotní pojištění	12	15 393	17 285
2. 2.	Ostatní náklady	13	1 204	1 168
E.	**Úpravy hodnot v provozní oblasti (ř. 15 + 18 + 19)**	14	**-2 540**	**-420**
E. 1.	Úpravy hodnot dlouhodobého nehmotného a hmotného majetku (ř. 16 + 17)	15	4 080	3 415
1. 1.	Úpravy hodnot dlouhodobého nehmotného a hmotného majetku - trvalé	16	4 080	3 415
1. 2.	Úpravy hodnot dlouhodobého nehmotného a hmotného majetku - dočasné	17	0	0
2.	Úpravy hodnot zásob	18	252	3
3.	Úpravy hodnot pohledávek	19	-6 872	-3 838
III.	**Ostatní provozní výnosy (ř. 21 + 22 + 23)**	20	**24 143**	**33 331**
III. 1	Tržby z prodaného dlouhodobého majetku	21	34	182
2	Tržby z prodaného materiálu	22	1 258	1 526
3	Jiné provozní výnosy	23	22 851	31 623
F.	**Ostatní provozní náklady (ř. 25 až 29)**	24	**13 629**	**32 830**
F. 1.	Zůstatková cena prodaného dlouhodobého majetku	25	4	9
2.	Prodaný materiál	26	1 183	1 491
3.	Daně a poplatky	27	531	583
4.	Rezervy v provozní oblasti a komplexní náklady příštích období	28	-724	-296
5.	Jiné provozní náklady	29	12 635	31 043
*	**Provozní výsledek hospodaření (+/-) (ř. 01 + 02 - 03 - 07 - 08 - 09 - 14 + 20 - 24)**	30	**6 992**	**8 948**

ING. MARCELA ONDRÁČKOVÁ AUDITOR OPRÁVNĚNÍ Č. 1563 KOMORA AUDITORŮ ČESKÉ REPUBLIKY

Označení a	TEXT b	Číslo řádku c	Skutečnost v účetním období sledovaném 1	minulém 2
IV.	**Výnosy z dlouhodobého finančního majetku - podíly (ř. 32 + 33)**	31	**0**	**0**
IV. 1.	Výnosy z podílů - ovládaná nebo ovládající osoba	32	0	0
2.	Ostatní výnosy z podílů	33	0	0
G.	**Náklady vynaložené na prodané podíly**	34	**0**	**150**
V.	**Výnosy z ostatního dlouhodobého finančního majetku (ř. 36 + 37)**	35	**0**	**0**
V. 1.	Výnosy z ostatního dlouhodobého finančního majetku - ovládaná nebo ovládající osoba	36	0	0
2.	Ostatní výnosy z ostatního dlouhodobého finančního majetku	37	0	0
H.	**Náklady související s ostatním dlouhodobým finančním majetkem**	38	**0**	**0**
VI.	**Výnosové úroky a podobné výnosy (ř. 40 + 41)**	39	**454**	**550**
VI. 1.	Výnosové úroky a podobné výnosy - ovládaná nebo ovládající osoba	40	0	0
2.	Ostatní výnosové úroky a podobné výnosy	41	454	550
I.	**Úpravy hodnot a rezervy ve finanční oblasti**	42	**0**	**0**
J.	**Nákladové úroky a podobné náklady (ř. 44 + 45)**	43	**236**	**311**
J. 1.	Nákladové úroky a podobné náklady - ovládaná nebo ovládající osoba	44	0	0
2.	Ostatní nákladové úroky a podobné náklady	45	236	311
VII.	**Ostatní finanční výnosy**	46	**188**	**330**
K.	**Ostatní finanční náklady**	47	**3 466**	**3 603**
*	**Finanční výsledek hospodaření (+/-) (ř. 31 - 34 + 35 - 38 + 39 - 42 - 43 +46 - 47)**	48	**-3 060**	**-3 184**
**	**Výsledek hospodaření před zdaněním (+/-) (ř. 30 + 48)**	49	**3 932**	**5 764**
L.	**Daň z příjmů (ř. 51 + 52)**	50	**746**	**2 526**
L. 1.	Daň z příjmů splatná	51	596	1 921
2.	Daň z příjmů odložená (+/-)	52	150	605
**	**Výsledek hospodaření po zdanění (+/-) (ř. 49 - 53)**	53	**3 186**	**3 238**
M.	Převod podílu na výsledku hospodaření společníkům (+/-)	54	0	0
***	**Výsledek hospodaření za účetní období (+/-) (ř. 53 - 54)**	55	**3 186**	**3 238**
*	**Čistý obrat za účetní období = I. + II. + III. + IV. + V. + VI. + VII**	56	**454 408**	**560 668**

Okamžik sestavení	Podpisový záznam osoby odpovědné za sestavení účetní závěrky	Podpisový záznam statutárního orgánu nebo fyzické osoby, která je účetní jednotkou
26.08.21 11:35	Ing. Marius Svobc	Ing. Martin Podzimek

ING. MARCELA ONDRÁČKOVÁ AUDITOR OPRÁVNĚNÍ Č. 1563 KOMORA AUDITORŮ ČESKÉ REPUBLIKY

Zpracováno v souladu s vyhláškou č. 500/2002 Sb. ve znění pozdějších předpisů

VÝKAZ ZISKU A ZTRÁTY

ke dni 31.03.2022

(v celých tisících Kč)

DRUHOVÉ ČLENĚNÍ

IČ
46 97 81 94

Obchodní firma nebo jiný název účetní jednotky

Podzimek a synové s.r.o.

Sídlo, bydliště nebo místo podnikání účetní jednotky

Váňovská 528
Třešť
589 01

Označení a	TEXT b	Číslo řádku c	Skutečnost v účetním období běžném 1	Skutečnost v účetním období minulém 2
I.	**Tržby z prodeje vlastních výrobků a služeb**	01	**472 146**	**419 113**
II.	**Tržby za prodej zboží**	02	**7 457**	**10 510**
A.	**Výkonová spotřeba (ř. 04 + 05 + 06)**	03	**424 749**	**360 278**
A. 1.	Náklady vynaložené na prodané zboží	04	7 326	10 303
2.	Spotřeba materiálu a energie	05	55 315	40 354
3.	Služby	06	362 108	309 621
B.	**Změna stavu zásob vlastní činnosti (+/-)**	07	**-5 889**	**11 958**
C.	**Aktivace (-)**	08	**-45**	**-30**
D.	**Osobní náklady (ř. 10 + 11)**	09	**66 422**	**63 479**
D. 1.	Mzdové náklady	10	49 184	46 882
2.	Náklady na sociální zabezpečení, zdravotní pojištění a ostatní náklady (ř. 12 + 13)	11	17 238	16 597
2. 1.	Náklady na sociální zabezpečení a zdravotní pojištění	12	16 121	15 393
2. 2.	Ostatní náklady	13	1 117	1 204
E.	**Úpravy hodnot v provozní oblasti (ř. 15 + 18 + 19)**	14	**-701**	**-2 540**
E. 1.	Úpravy hodnot dlouhodobého nehmotného a hmotného majetku (ř. 16 + 17)	15	3 534	4 080
1. 1.	Úpravy hodnot dlouhodobého nehmotného a hmotného majetku - trvalé	16	3 534	4 080
1. 2.	Úpravy hodnot dlouhodobého nehmotného a hmotného majetku - dočasné	17	0	0
2.	Úpravy hodnot zásob	18	69	252
3.	Úpravy hodnot pohledávek	19	-4 304	-6 872
III.	**Ostatní provozní výnosy (ř. 21 + 22 + 23)**	20	**26 308**	**24 143**
III. 1	Tržby z prodaného dlouhodobého majetku	21	206	34
2	Tržby z prodaného materiálu	22	1 752	1 258
3	Jiné provozní výnosy	23	24 350	22 851
F.	**Ostatní provozní náklady (ř. 25 až 29)**	24	**14 278**	**13 629**
F. 1.	Zůstatková cena prodaného dlouhodobého majetku	25	0	4
2.	Prodaný materiál	26	1 704	1 183
3.	Daně a poplatky	27	532	531
4.	Rezervy v provozní oblasti a komplexní náklady příštích období	28	94	-724
5.	Jiné provozní náklady	29	11 948	12 635
*	**Provozní výsledek hospodaření (+/-) (ř. 01 + 02 - 03 - 07 - 08 - 09 - 14 + 20 - 24)**	30	**7 097**	**6 992**

ING. MARCELA ONDRÁČKOVÁ AUDITOR OPRÁVNĚNÍ Č. 1563 KOMORA AUDITORŮ ČESKÉ REPUBLIKY

Označení a	TEXT b	Číslo řádku c	Skutečnost v účetním období sledovaném 1	minulém 2
IV.	**Výnosy z dlouhodobého finančního majetku - podíly (ř. 32 + 33)**	31	**0**	**0**
IV. 1.	Výnosy z podílů - ovládaná nebo ovládající osoba	32	0	0
2.	Ostatní výnosy z podílů	33	0	0
G.	**Náklady vynaložené na prodané podíly**	34	**0**	**0**
V.	**Výnosy z ostatního dlouhodobého finančního majetku (ř. 36 + 37)**	35	**0**	**0**
V. 1.	Výnosy z ostatního dlouhodobého finančního majetku - ovládaná nebo ovládající osoba	36	0	0
2.	Ostatní výnosy z ostatního dlouhodobého finančního majetku	37	0	0
H.	**Náklady související s ostatním dlouhodobým finančním majetkem**	38	**0**	**0**
VI.	**Výnosové úroky a podobné výnosy (ř. 40 + 41)**	39	**660**	**454**
VI. 1.	Výnosové úroky a podobné výnosy - ovládaná nebo ovládající osoba	40	0	0
2.	Ostatní výnosové úroky a podobné výnosy	41	660	454
I.	**Úpravy hodnot a rezervy ve finanční oblasti**	42	**0**	**0**
J.	**Nákladové úroky a podobné náklady (ř. 44 + 45)**	43	**158**	**236**
J. 1.	Nákladové úroky a podobné náklady - ovládaná nebo ovládající osoba	44	0	0
2.	Ostatní nákladové úroky a podobné náklady	45	158	236
VII.	**Ostatní finanční výnosy**	46	**145**	**188**
K.	**Ostatní finanční náklady**	47	**3 321**	**3 466**
*	**Finanční výsledek hospodaření (+/-) (ř. 31 - 34 + 35 - 38 + 39 - 42 - 43 +46 - 47)**	48	**-2 674**	**-3 060**
**	**Výsledek hospodaření před zdaněním (+/-) (ř. 30 + 48)**	49	**4 423**	**3 932**
L.	**Daň z příjmů (ř. 51 + 52)**	50	**2 746**	**746**
L. 1.	Daň z příjmů splatná	51	3 161	596
2.	Daň z příjmů odložená (+/-)	52	-415	150
**	**Výsledek hospodaření po zdanění (+/-) (ř. 49 - 53)**	53	**1 677**	**3 186**
M.	Převod podílu na výsledku hospodaření společníkům (+/-)	54	0	0
***	**Výsledek hospodaření za účetní období (+/-) (ř. 53 - 54)**	55	**1 677**	**3 186**
*	**Čistý obrat za účetní období = I. + II. + III. + IV. + V. + VI. + VII**	56	**506 716**	**454 408**

Okamžik sestavení	Podpisový záznam osoby odpovědné za sestavení účetní závěrky	Podpisový záznam statutárního orgánu nebo fyzické osoby, která je účetní jednotkou
19.08.22 9:55	Ing. Marius Svoboda	Ing. Martin Podzimek

ING. MARCELA ONDRÁČKOVÁ AUDITOR OPRÁVNĚNÁ Č. 1563 KOMORA AUDITORŮ ČESKÉ REPUBLIKY

Zpracováno v souladu s vyhláškou č. 500/2002 Sb. ve znění pozdějších předpisů

VÝKAZ ZISKU A ZTRÁTY

ke dni 31.03.2023

(v celých tisících Kč)

DRUHOVÉ ČLENĚNÍ

IČ
46 97 61 94

Obchodní firma nebo jiný název účetní jednotky

Podzimek a synové s.r.o.

Sídlo, bydliště nebo místo podnikání účetní jednotky

Váňovská 528
Třešť
589 01

Označení a	TEXT b	Číslo řádku c	Skutečnost v účetním období běžném 1	Skutečnost v účetním období minulém 2
I.	**Tržby z prodeje vlastních výrobků a služeb**	01	**392 520**	**472 146**
II.	**Tržby za prodej zboží**	02	**3**	**7 457**
A.	**Výkonová spotřeba (ř. 04 + 05 + 06)**	03	**305 015**	**424 749**
A. 1.	Náklady vynaložené na prodané zboží	04	10	7 326
2.	Spotřeba materiálu a energie	05	40 958	55 315
3.	Služby	06	264 047	362 108
B.	**Změna stavu zásob vlastní činnosti (+/-)**	07	**14 699**	**-5 889**
C.	**Aktivace (-)**	08	**-32**	**-45**
D.	**Osobní náklady (ř. 10 + 11)**	09	**65 059**	**66 422**
D. 1.	Mzdové náklady	10	48 036	49 184
2.	Náklady na sociální zabezpečení, zdravotní pojištění a ostatní náklady (ř. 12 + 13)	11	17 023	17 238
2. 1.	Náklady na sociální zabezpečení a zdravotní pojištění	12	15 964	16 121
2. 2.	Ostatní náklady	13	1 059	1 117
E.	**Úpravy hodnot v provozní oblasti (ř. 15 + 18 + 19)**	14	**3 503**	**-701**
E. 1.	Úpravy hodnot dlouhodobého nehmotného a hmotného majetku (ř. 16 + 17)	15	3 569	3 534
1. 1.	Úpravy hodnot dlouhodobého nehmotného a hmotného majetku - trvalé	16	3 569	3 534
1. 2.	Úpravy hodnot dlouhodobého nehmotného a hmotného majetku - dočasné	17	0	0
2.	Úpravy hodnot zásob	18	291	69
3.	Úpravy hodnot pohledávek	19	-357	-4 304
III.	**Ostatní provozní výnosy (ř. 21 + 22 + 23)**	20	**13 838**	**26 308**
III. 1	Tržby z prodaného dlouhodobého majetku	21	463	206
2	Tržby z prodaného materiálu	22	1 616	1 752
3	Jiné provozní výnosy	23	11 759	24 350
F	**Ostatní provozní náklady (ř. 25 až 29)**	24	**11 349**	**14 279**
F 1.	Zůstatková cena prodaného dlouhodobého majetku	25	304	0
2.	Prodaný materiál	26	1 087	1 704
3.	Daně a poplatky	27	362	532
4.	Rezervy v provozní oblasti a komplexní náklady příštích období	28	382	94
5.	Jiné provozní náklady	29	9 214	11 948
*	**Provozní výsledek hospodaření (+/-) (ř. 01 + 02 - 03 - 07 - 08 - 09 - 14 + 20 - 24)**	30	**6 768**	**7 097**

Označení a	TEXT b	Číslo řádku c	Skutečnost v účetním období sledovaném 1	minulém 2
IV.	**Výnosy z dlouhodobého finančního majetku - podíly (ř. 32 + 33)**	31	0	0
IV. 1.	Výnosy z podílů - ovládaná nebo ovládající osoba	32	0	0
2.	Ostatní výnosy z podílů	33	0	0
G.	**Náklady vynaložené na prodané podíly**	34	0	0
V.	**Výnosy z ostatního dlouhodobého finančního majetku (ř. 36 + 37)**	35	0	0
V. 1.	Výnosy z ostatního dlouhodobého finančního majetku - ovládaná nebo ovládající osoba	36	0	0
2.	Ostatní výnosy z ostatního dlouhodobého finančního majetku	37	0	0
H.	**Náklady související s ostatním dlouhodobým finančním majetkem**	38	0	0
VI.	**Výnosové úroky a podobné výnosy (ř. 40 + 41)**	39	2 145	660
VI. 1.	Výnosové úroky a podobné výnosy - ovládaná nebo ovládající osoba	40	0	0
2.	Ostatní výnosové úroky a podobné výnosy	41	2 145	660
I.	**Úpravy hodnot a rezervy ve finanční oblasti**	42	0	0
J.	**Nákladové úroky a podobné náklady (ř. 44 + 45)**	43	158	158
J. 1.	Nákladové úroky a podobné náklady - ovládaná nebo ovládající osoba	44	0	0
2	Ostatní nákladové úroky a podobné náklady	45	158	158
VII.	**Ostatní finanční výnosy**	46	16	145
K.	**Ostatní finanční náklady**	47	3 266	3 321
*	**Finanční výsledek hospodaření (+/-) (ř. 31 - 34 + 35 - 38 + 39 - 42 - 43 +46 - 47)**	48	-1 253	-2 674
**	**Výsledek hospodaření před zdaněním (+/-) (ř. 30 + 48)**	49	5 505	4 423
L.	**Daň z příjmů (ř. 51 + 52)**	50	2 028	2 746
L. 1.	Daň z příjmů splatná	51	1 364	3 161
2.	Daň z příjmů odložená (+/-)	52	664	-415
**	**Výsledek hospodaření po zdanění (+/-) (ř. 49 - 53)**	53	3 477	1 677
M.	Převod podílu na výsledku hospodaření společníkům (+/-)	54	0	0
***	**Výsledek hospodaření za účetní období (+/-) (ř. 53 - 54)**	55	3 477	1 677
*	**Čistý obrat za účetní období = I. + II. + III. + IV. + V. + VI. + VII**	56	408 522	506 716

Okamžik sestavení	Podpisový záznam osoby odpovědné za sestavení účetní závěrky	Podpisový záznam statutárního orgánu nebo fyzické osoby, která je účetní jednotkou
29.08.23 14:30	Ing. Marius Svitkovits	Ing. Martin Podzimek

PODZIMEK & SYNOVÉ
Masarykovo nám. 529, TŘEBÍČ, tel.: 567 214 241-4

DOKUMENTY K PROKÁZÁNÍ SPLNĚNÍ TECHNICKÉ KVALIFIKACE

PODZIMEK & SYNOVÉ

ŽS OHLA

metrostav DIZ

Seznam stavebních prací

PODZIMEK & SYNOVÉ

ŽS OHLA

metrostav DIZ

Příloha č. 6

SEZNAM STAVEBNÍCH PRACÍ

k nadlimitní veřejné zakázce na stavební práce s názvem:

„VŠPJ – Výstavba kolejí (zhotovitel stavby)"

Identifikační číslo v EDS 133D221000049

zadavatele Vysoká škola polytechnická Jihlava,
IČO: 71226401, se sídlem Tolstého 1556/16, 586 01 Jihlava

ÚČASTNÍK:

Název: **Společnost „Sdružení Koleje – Podzimek, OHLA ŽS, Metrostav DIZ"**

IČO: 46978194 DIČ CZ46978194

Sídlo: Váňovská 528, 589 01 Třešť

zástupce Ing. Martin Podzimek funkce jednatel společnosti Podzimek a synové s.r.o.

(dále jen „**Účastník**")

tímto ke dni 24.6.2024 **čestně prohlašuje**, že Účastník provedl níže uvedené stavební práce:

Referenční zakázka č. 1 (objekt občanské vybavenosti, jehož cena činila minimálně 140 000 000,- Kč bez DPH)	
Název referenční zakázky	**VŠPJ - Výstavba výukového centra**
Identifikace objednatele	Vysoká škola polytechnická Jihlava Tolstého 1556/16 586 01 Jihlava IČ: 71226401
Kontaktní osoba objednatele	Ing. Oldřich Rambousek, Ph.D., kvestor tel.: @vspj.cz
Popis předmětu referenční zakázky	Provedení stavebních úprav stávajících křídel objektu VŠPJ, přístavba výtahové věže ve vnitrobloku a přístavba velkokapacitní posluchárny, areálových komunikací a zpevněných ploch.

Referenční zakázka č. 1 (objekt občanské vybavenosti, jehož cena činila minimálně 140 000 000,- Kč bez DPH)	
Termín realizace	04/2018 - 12/2019
Místo realizace	Vysoká škola polytechnická Jihlava Tolstého 1556/16 586 01 Jihlava
Cena referenční zakázky v Kč bez DPH	154 211 427 Kč bez DPH 148 271 387,- Kč bez DPH (podíl Podzimek a synové s.r.o.)

Referenční zakázka č. 2 (objekt občanské vybavenosti, jehož cena činila minimálně 140 000 000,- Kč bez DPH)	
Název referenční zakázky	**NOVOSTAVBA BUDOVY G**
Identifikace objednatele	Fakultní nemocnice Olomouc I.P. Pavlova 6 775 02 Olomouc IČ: 000 98 892
Kontaktní osoba objednatele	Ing. Vladimír Olejníček, vedoucí útvaru hospodářské-technické správy tel. @fnol.cz
Popis předmětu referenční zakázky	Novostavba nového pavilonu v areálu nemocnice, součástí stavby je i realizace fotovoltaické elektrárny na střeše pavilonu
Termín realizace	08/2022 – 05/2023
Místo realizace	Olomouc
Cena referenční zakázky v Kč bez DPH	182 077 519,- Kč bez DPH

Referenční zakázka č. 3 (objekt občanské vybavenosti, jehož součástí byla fasáda tvořená fasádními panely z pigmentovaného betonu vyztuženými skleněnými vlákny)	
Název referenční zakázky	**Krajský úřad kraje Vysočina - Budova E**

Referenční zakázka č. 3 (objekt občanské vybavenosti, jehož součástí byla fasáda tvořená fasádními panely z pigmentovaného betonu vyztuženými skleněnými vlákny)	
Identifikace objednatele	Kraj Vysočina Žižkova 57/1882 587 33 Jihlava IČ: 70890749
Kontaktní osoba objednatele	Ing. Zdeněk Berka tel.: @kr-vysocina.cz
Popis předmětu referenční zakázky	Novostavba KÚ Vysočina. Fasáda je ze zavěšeného obkladu z bílého betonu, který je lokálně doplněn smaltovaným černým sklem a tmavě šedými betonovými obklady. Veškeré prosklené fasádní prvky jsou v systému hliníkové sloupkové fasády.
Termín realizace	11/2020 - 09/2022
Místo realizace	ulice Ke Skalce a Bratří Čapků, Jihlava
Cena referenční zakázky v Kč bez DPH	435 324 406,- Kč bez DPH 148 010 298,- Kč bez DPH (podíl Podzimek a synové s.r.o.) 143 657 054,- Kč bez DPH (podíl OHLA ŽS, a.s.)

Referenční zakázka č. 4 (objekt občanské vybavenosti, jehož součástí byla předsazená kovová fasáda kotvená do železobetonové konstrukce)	
Název referenční zakázky	**VŠPJ - Výstavba výukového centra**
Identifikace objednatele	Vysoká škola polytechnická Jihlava Tolstého 1556/16 586 01 Jihlava IČ: 71226401
Kontaktní osoba objednatele	Ing. Oldřich Rambousek, Ph.D., kvestor tel.: @vspj.cz
Popis předmětu referenční zakázky	Provedení stavebních úprav stávajících křídel objektu VŠPJ, přístavba výtahové věže ve vnitrobloku a přístavba velkokapacitní posluchárny, areálových komunikací a zpevněných ploch.

Referenční zakázka č. 4 (objekt občanské vybavenosti, jehož součástí byla předsazená kovová fasáda kotvená do železobetonové konstrukce)	
Termín realizace	04/2018 - 12/2019
Místo realizace	Vysoká škola polytechnická Jihlava, Tolstého 1556/16 586 01 Jihlava
Cena referenční zakázky v Kč bez DPH	154 211 427,- Kč bez DPH 148 271 387,- Kč bez DPH (podíl Podzimek a synové s.r.o.)

Referenční zakázka č. 5 (objekt občanské vybavenosti, jehož součástí byly zpevněné plochy)	
Název referenční zakázky	**Vybudování výcvikového střediska - Jihlava, areál Pouště**
Identifikace objednatele	Česká republika - Ministerstvo vnitra Nad Štolou 936/3 170 34 Praha 7 IČ: 00007064
Kontaktní osoba objednatele	Ing. Tomáš Nushart tel.: @pcr.cz
Popis předmětu referenční zakázky	Vybudování výcvikového střediska, jehož součástí byly objekty občanské vybavenosti. Areál slouží jako výcvikové středisko složek bezpečnostních útvarů Ministerstva vnitra.
Termín realizace	01/2023 - 11/2023
Místo realizace	areál Pouště, na parcelách č. 4429/1, 4429/5, 4429/6, 4243/3, k.ú. Třešť
Cena referenční zakázky v Kč bez DPH	180 210 446,- Kč bez DPH

Referenční zakázka č. 5 (objekt občanské vybavenosti, jehož součástí byly zpevněné plochy)	
Název referenční zakázky	Nemocnice Pelhřimov – Pavilon dětského, gynekologicko-porodnického a neurologického oddělení
Identifikace objednatele	Kraj Vysočina, Žižkova 1882/57, 587 33 Jihlava

Referenční zakázka č. 5 (objekt občanské vybavenosti, jehož součástí byly zpevněné plochy)	
	IČ: 70890749
Kontaktní osoba objednatele	Ing. Jan Kalina tel.: e-mail: @kr-vysocina.cz
Popis předmětu referenční zakázky	Novostavba pavilonů nemocnice vč. realizace tří prosklených propojovacích mostů.
Termín realizace	11/2020 – 01/2023
Místo realizace	Areál nemocnice v Pelhřimově
Cena referenční zakázky v Kč bez DPH	601 346 451,- Kč bez DPH 240 538 580,- Kč bez DPH (podíl Metrostav DIZ s.r.o.)

Účastník **čestně prohlašuje**, že výše uvedené **stavby** uskutečnil řádně a odborně.

Za Účastníka

V Třešti dne 24.6.2024

.....

Ing. Martin Podzimek
jednatel společnosti
Podzimek a synové s.r.o. jako Vedoucí
společník firem „Sdružení Koleje - Podzimek,
OHLA ŽS, Metrostav DIZ“ na základě
smlouvy o společnosti

Vysoká škola
polytechnická
Jihlava

Podzimek & synové s.r.o.
Ing. Martin Podzimek
ředitel společnosti
Váňovská 528
589 01 Třešť

naše značka:	vaše značka:	vyřizuje:	Jihlava
VSPJ/01534/2020	-	/567 141 102	10. března 2020

REFERENČNÍ LIST
na provedení stavby

Název stavby:	VŠPJ – Výstavba výukového centra
Místo plnění:	Vysoká škola polytechnická Jihlava, Tolstého 1556/16, 586 01 Jihlava
Investor:	Vysoká škola polytechnická Jihlava, Tolstého 1556/16, 586 01 Jihlava
Termín realizace:	**04/2018 – 12/2019**
Výše finančního plnění:	**154 211 427 Kč bez DPH**

Stavební firma **Podzimek a synové s.r.o.**, Váňovská 528, Třešť PSČ 589 01, IČ: 46978194 realizovala stavbu ve sdružení s firmou **PSJ a.s.**, Jiráskova 3960/32, Jihlava PSČ 586 01, IČ: 25337220. Podíl firmy Podzimek a synové s.r.o. na plnění zakázky byl ve výši 148 271 387,- Kč bez DPH.

„VŠPJ – Výstavba výukového centra"

Popis stavby:

Předmětem zakázky je provedení stavebních úprav severovýchodního, severního a severozápadního křídla stávajícího objektu VŠPJ, přístavby výtahové věže ve vnitrobloku a přístavby velkokapacitní posluchárny, areálových komunikací a zpevněných ploch, drobných staveb v areálu a sadových úprav.

Součástí rekonstrukce bylo (ceny uvedeny v mil. Kč bez DPH):
- bourací práce za více jak 2,2 mil. Kč
- zemní práce, demolice za více jak 4,6 mil. Kč
- monolitické konstrukce za více jak 16,7 mil. Kč
- ZTI, ÚT, kotelna přípojky za více jak 9,1 mil. Kč
- VZT za více jak 3,3 mil. Kč
- měření a regulace za více jak 1,3 mil. Kč
- ocelové konstrukce za více jak 7,4 mil. Kč
- trysková injektáž za více jak 1,1 mil. Kč
- izolace proti vodě, povlakové krytiny za více jak 1,7 mil. Kč

- konstrukce tesařské, klempířské za více jak 5,4 mil. Kč
- dřevěné výplně za více jak 7,5 mil. Kč
- ocelové a hliníkové výplně za více jak 4,6 mil. Kč
- silnoproudé a slaboproudé elektroinstalace za více jak 11,8 mil. Kč
- historické fasády za více jak 7,6 mil. Kč
- AV technika za více jak 2,9 mil. Kč
- výtahy za více jak 1,4 mil. Kč
- hliníková fasáda za více jak 10,6 mil. Kč
- kamenické práce za více 1,1 mil. Kč
- vybavení auly- sedačky za více jak 2,8 mil. Kč
- skleněné konstrukce za více jak 2,4 mil. Kč
- povlakové a skládané podlahy za více jak 3,2 mil. Kč
- komunikace za více jak 1,6 mil. Kč

Firma Podzimek a synové s.r.o. prováděla, řídila a koordinovala veškeré stavební práce.

Stavební práce byly provedeny řádně a odborně a byly provedeny za provozu školy.

Za investora stavby:

Objednatel: Vysoká škola polytechnická Jihlava
jméno: Ing. Oldřich Rambousek, Ph.D., kvestor
tel.:
e-mail: @vspj.cz

V Jihlavě dne 10. 3. 2020

Vysoká škola polytechnická Jihlava
Tolstého 16
586 01 Jihlava
2

REFERENČNÍ LIST

IDENTIFIKAČNÍ ÚDAJE:

Zakázka:	**NOVOSTAVBA BUDOVY G**
Objednatel:	**FN Olomouc, I. P. Pavlova 6, 775 02 Olomouc**
Kontaktní osoba objednatele:	**vedoucí útvaru hospodarské-technické správy FN Olomouc tel.: 588 442 307, Email: @fnol.cz**
Zhotovitel:	**OHLA ŽS, a.s., Tuřanka 1554/115b, 627 00 Brno IČ : 46342796**
Doba realizace:	**8/2022 – 5/2023 za provozu areálu**
Celkové náklady:	**182 077 519,- Kč bez DPH vč. dodatků**

Popis stavby:

Předmětem díla je Jedná se o novostavba pavilonu G. Ta je navržena pro umístění oddělení infekce, onkologie, alergologie, příslušné administrativy a edukačních místností. Objekt je 3 podlažní budova s technickou nástavbou ve 4.NP.
Nosná konstrukce je zděná stěnová, vnitřní dispozice je řešena pomocí sádrokartonových příček. Stropní konstrukce jsou provedeny z předpjatých železobetonových panelů Spiroll. Vnitřní schodiště je provedeno jako ŽB prefabrikované montované. Obvodový plášť je opatřen kontaktním zateplovacím systémem. Střecha objektu je plochá, krytá HI PVC folií. Na jihovýchodní straně budovy přiléhá venkovní schodišťová věž, která je tvořená ocelovou konstrukcí se zastřešením z trapézového plechu. Výplně otvorů jsou z plastových a hliníkových profilů. Ve všech místnostech (mimo technické provozy) jsou provedeny kazetové podhledy. Podlahy jsou z vinylové podlahoviny a keramické dlažby (dle provozu). Jako ochranné prvky na chodbách jsou provedeny acrovynové pásy.

Součástí díla bylo provedení všech přípojek a vnitřních rozvodů zdravotechniky, ústředního vytápění, vzduchotechniky, elektroinstalace, a to včetně fotovoltaické elektrárny.

Dílo bylo realizováno metodou dodávky tzv. Design & Build, technické podmínky stanovené formou požadavků na výkon a funkci, kdy zhotovitel stavby byl zároveň odpovědný i za projekční přípravu díla. Tento postup umožnil ponechat zhotoviteli stavby prostor pro uplatnění inovativních řešení, byl odpovědný za zpracování všech potřebných stupňů projektové dokumentace navazující na již vytvořenou architektonickou studii.

Souhrnné údaje stavby:

Popis	Jednotka	Množství	Cena celkem v Kč bez DPH
Svislé kce	kpl	1	9 500 000,-
KZS tl. 160mm	m^2	1300	4 900 000,-
Plastové výplně	kpl	1	3 362 000,-
Hliníkové výplně	kpl	1	3 485 200,-
Obklady keramické	m^2	890	1 750 000,-
Podlahy povlakové	m^2	890	1 871 000,-
Konstrukce truhlářské	kpl	1	13 157 000,-
Konstrukce sádrokartonové	kpl	1	5 547 000,-
Konstrukce zámečnické	kpl	1	9 288 000,-
Malby	m^2	5 800	720 000,-
MaR	kpl	1	9 986 219,-
Fotovoltaika 60,39kWp	kpl	1	4 100 000,-
Zdravotechnické instalace	kpl	1	7 201 900,-
Ústřední vytápění	kpl	1	5 014 755,-
Mediciální plyny	kpl	1	295 000,-
Elektromontáže silnoproudé	kpl	1	32 973 146,-
Elektromontáže slaboproudé	kpl	1	18 012 529,-
Vzduchotechnika	kpl	1	11 413 603,-
Evakuační výtah	ks	1	1 725 000,-
Sadové úpravy	kpl	1	375 000,-
Zpevněné plochy, opěrné stěny	kpl	1	3 969 000,-

Hodnocení zhotovitele:

Součástí nákladů byla i odborná demontáž a odborná likvidace vzniklých odpadů, úklid stavby (finální), dokumentace skutečného provedení, geodetické práce a náklady na zařízení staveniště, které jsou přiměřeně rozpuštěné do nákladů k jednotlivým položkám.

Objednatel tímto prohlašuje, že zhotovitel realizoval práce řádně a odborně, v souladu s podmínkami smlouvy o dílo, projektovou dokumentací a dalšími stanovenými požadavky.

Veškeré provedené práce byly dokumentovány, ověřovány a zkoušeny v souladu s normami ČSN a ISO a s certifikovanými systémy řízení jakosti, EMS a MBP, jejichž je zhotovitel držitelem.
Všechny práce byly provedeny ve sjednané kvalitě, odpovídaly vysokým technickým požadavkům a byly provedeny ve sjednaných termínech za výborné spolupráce s objednatelem, projektantem i ostatními účastníky stavby.

Při realizaci prací byly chráněny stávající objekty a inženýrské sítě. Stavba byla realizována v intravilánu obce, při provádění prací vycházel zhotovitel vstříc státním, veřejnosprávním
i soukromým subjektům dotčených stavbou a výrazně se podílel na řešení problémů s tím spojených. Zhotovitel dokázal omezit působení vnějších vlivů a omezit negativní působení realizace ke spokojenosti objednatele.

Objednatel doporučuje zhotovitele jako zkušeného vyššího dodavatele rozsáhlých náročných a složitých staveb vyžadujících vysokou technickou a technologickou úroveň prováděných prací, schopnost koordinace a řízení různých subjektů při dodržení maximální úrovně, kvality a přesnosti prováděných prací.

V Olomouci, dne 19.7.2023

.....
Ing. Vladimír Olejníček
vedoucí útvaru
hospodářské-technické správy FN Olomouc

FAKULTNÍ NEMOCNICE OLOMOUC®
Zdravotníků 248/7, 779 00 Olomouc, tel.: 588 445 138
Útvar hospodářsko-technické správy
Ekonomický úsek
Oddělení biomedicínského inženýrství

Doložka z konverze dokumentu do elektronické podoby – na žádost

Dokument 159609245-305561-230912154732.pdf vznikl převedením listinného dokumentu do elektronického dokumentu pod pořadovým číslem **159609245-305561-230912154732**. Vzniklý dokument obsahem odpovídá vstupnímu dokumentu. Počet stran dokumentu: **3**

Vstup neobsahoval viditelný prvek, který nelze plně přenést na výstup.

Konverzi provedl subjekt: Janulíková Klára - notářka, IČ: 73735361

Pracoviště: Janulíková Klára - notářka

Datum vyhotovení: **12.09.2023**

Jméno a příjmení osoby, která konverzi provedla: MICHAELA HELLAROVÁ

Poznámka:

Konverzí dokumentu se nepotvrzuje správnost a pravdivost údajů obsažených v dokumentu a jejich soulad s právními předpisy. Kontrolu doložky lze provést v centrální evidenci doložek na adrese https://www.czechpoint.cz/overovacidolozky.

159609245-305561-230912154732

Kraj Vysočina

KRAJSKÝ ÚŘAD KRAJE VYSOČINA
Odbor majetkový
Žižkova 57, 587 33 Jihlava, Česká republika

Podzimek a synové s.r.o.
Váňovská 528
589 01 Třešť

Osvědčení o řádném provedení díla

Název zakázky: **„Krajský úřad kraje Vysočina – Budova E"**

Místo plnění: vymezeno ulicemi Ke Skalce a Bratří Čapků
parc. č. 3937/1, na částech pozemků parc. č. 3937/2 a parc. č. 3939/1 v k.ú. Jihlava

Charakter stavby: Předmětem zakázky byla novostavba Krajského úřadu Vysočina v Jihlavě. Východní a západní část objektu tvoří dva monobloky o 4 nadzemních podlažích doplněných ustupujícím 5. podlažím. Fasáda je ze zavěšeného obkladu z bílého betonu, který je lokálně doplněn smaltovaným černým sklem a tmavě šedými betonovými obklady. Veškeré prosklené fasádní prvky jsou v systému hliníkové sloupkové fasády. V objektu jsou umístěny prosklené výtahy dva osobní a dva výtahy evakuační. Střechy objektu byly navrženy jako ploché, částečně využívané jako terasy a kombinované se zelenými střechami. Oba objekty jsou v celém rozsahu podsklepeny. Pod částí jsou vybudovány parkovací garáže pro 40 parkovacích stání a venkovní parkoviště pro 126 parkovacích stání.
Objekt krajského úřadu je založena na základové železobetonové desce, která je lokálně zesílena v místě sloupů a stěn. Svislé nosné konstrukce - sloupy a stěny jsou navrženy jako monolitické železobetonové konstrukce. Vodorovné nosné konstrukce jsou tvořeny monolitickým železobetonovým stropem kombinovaným s průvlaky a schodišťovými deskami. Zateplení fasády je provedeno pomocí tuhé desky z kamenné vlny s povrchovou úpravou netkanou sklotextílií pro izolaci provětrávaných fasád.

Jedná se o budovu občanské vybavenosti. Stavba pro správu a řízení, jako administrativní budova pro veřejnou správu.

Součástí stavby bylo např. (ceny jsou v mil. Kč bez DPH):

- *Zemní práce… 19 mil.*
- *Sádrokartonové konstrukce a akustické obklady a podhledy… 17 mil.*
- *Zavěšená provětrávaná fasáda 4 158 m2… 36 mil.*
- *Dřevěné dveře… 5,2 mil.*
- *Ocelové dveře… 1 mil.*
- *Al okna, dveře a stěny… 36 mil.*
- *Elektroinstalace SIL… 32 mil.*
- *Elektroinstalace SLP… 18 mil.*
- *Vzduchotechnika, chlazení, MaR… 27,8 mil.*
- *Zdravotechnika, vytápění… 14,7 mil.*
- *Komunikace… 8,9 mil.*
- *Zámečnické konstrukce… 3,8 mil.*

Kraj Vysočina

- *Železobetonové monolitické konstrukce… 64 mil.*
- *Zelená střecha 997 m2… 2,1 mil.*
- *Sadové úpravy… 0,7 mil.*
- *Střešní plášť 2 527 m2… 4,6 mil.*
- *Výtahy osobní a evakuační… 20 mil.*
- *Obklady, dlažby… 15,6 mil.*

Objednatel:	Kraj Vysočina, Žižkova 1882/57, Jihlava 587 33 kontaktní osoba: Ing. Zdeněk Berka, tel.: 564 602 205
Generální dodavatel:	Stavební firma **Podzimek a synové s.r.o.**, Váňovská 528, Třešť, IČ: 46978194 ve sdružení s firmou Metrostav a.s., Koželužská 2450/4, Libeň, 180 00 Praha 8, IČO: 00014915 a s firmou OHLA ŽS, a.s., Tuřanka 1554/115b, Slatina, 627 00 Brno, IČ: 46342796. Podíl firmy Podzimek a synové s.r.o. na plnění zakázky byl ve výši 34% tj. 148 010 298 Kč bez DPH. Firma Podzimek a synové s.r.o. byla vedoucím společníkem společnosti.
Cena díla:	435 324 406 Kč bez DPH
Termín realizace:	11/2020 - 09/2022
Kvalita prací:	Stavba byla provedena v souladu s kvalitativními a technickými požadavky dle uzavřené smlouvy o dílo. Stavební práce byly provedeny řádně a odborně.

V Jihlavě, dne 31. 10. 2022

Kraj Vysočina
KRAJSKÝ ÚŘAD
Odbor majetkový
Žižkova 1882/57, 586 01 Jihlava
12

.....
Ing. Zdeněk Berka
zástupce objednatele pro věci technické

OSVĚDČENÍ OBJEDNATELE O ŘÁDNÉM POSKYTNUTÍ A DOKONČENÍ STAVEBNÍCH PRACÍ

Název zakázky:	Vybudování výcvikového střediska – Jihlava, areál Pouště
Místo:	areál Pouště, na parcelách č. 4429/1, 4429/5, 4429/6, 4243/3, k.ú. Třešť
Investor:	Česká republika – Ministerstvo vnitra Nad Štolou 936/3, 170 34 Praha 7
Termín realizace:	**01/2023 – 11/2023**
Výše finančního plnění:	**180 210 446 Kč bez DPH**

Stavební firma **Podzimek a synové s.r.o.**, Váňovská 528, Třešť, IČ: 46978194 řádně realizovala a dokončila jako generální dodavatel zakázku **„Vybudování výcvikového střediska - Jihlava, areál Pouště“.**

Popis stavby:

Předmětem zakázky je vybudování výcvikového střediska, jehož součástí byly objekty občanské vybavenosti. Areál slouží jako výcvikové středisko složek bezpečnostních útvarů ministerstva vnitra.

Součástí stavby bylo např. (ceny jsou v mil. Kč bez DPH):

- *zemní práce… 35 mil.*
- *železobetonové monolitické konstrukce… 24 mil.*
- *komunikace… 20 mil.*
- *mobilní kontejnery 49 ks… 16 mil.*
- *vlakové nádraží… 13 mil.*
- *venkovní kanalizace… 7,6 mil.*
- *technologie vody… 4,5 mil.*
- *silniční polygon… 8 000 m2*

Firma Podzimek a synové s.r.o. prováděla, řídila a koordinovala veškeré stavební práce, které byly provedeny řádně a odborně.
S průběhem výstavby a s kvalitou předaných prací jsme byli velice spokojeni. Práce odpovídaly technickým požadavkům.
Také oceňujeme příkladné jednání zúčastněných pracovníků firmy Podzimek a synové s.r.o. při řízení a provádění stavby.
Na základě této zkušenosti můžeme firmu Podzimek a synové s.r.o. doporučit jako stavebního partnera dalším investorům.

V Třešti dne 4. 1. 2024

POLICEJNÍ PREZIDIUM ČR

Za investora stavby

.....

Ing. Tomáš Nushart
vedoucí oddělení
pořizování stavebních investic a oprav
tel.:
e-mail: 1 @pcr.cz

Kraj Vysočina

KRAJ VYSOČINA
Žižkova 1882/57,
587 33 Jihlava, Česká republika

Metrostav DIZ, s.r.o,
Koželužská 2450/4,
Praha 180 00

Osvědčení o řádném provedení díla

Název zakázky: **„Nemocnice Pelhřimov – Pavilon dětského, gynekologicko-porodnického a neurologického oddělení"**

Místo plnění: Pelhřimov

Charakter stavby: Předmětem zakázky je novostavba pavilonu dětského, gynekologicko-porodnického a neurologického oddělení, vč. realizace tří prosklených propojovacích mostů, které zajišťují bezbariérové propojení se stávajícími objekty. Objekt je umístěn do stávajícího provozovaného areálu nemocnice.

Nosná konstrukce hlavního objektu je železobetonová monolitická. 1.NP je tvořeno prosklenou fasádou, v 2. - 4.NP je provětrávaná fasáda tvořena rovinnými obkladovými deskami. Střechy objektu jsou ploché, nepochozí a pochozí, nad 5.NP a na terase nad 3.NP jsou s vegetačním souvrstvím.

Spodní stavba je založena na základové desce v celé ploše. V rámci výstavby zakázky probíhala realizace zajištění stavební jámy o objemu 5 190 m^3 pomocí záporové stěny kotvené pramencovými kotvami.

Objekt je řešen bezbariérově. Řešení spočívá v osazení výtahů, které jsou upraveny dle vyhlášky č. 398/2009 Sb., o obecných technických požadavcích zabezpečujících bezbariérové užívání staveb.

Dispoziční řešení:

1. PP – parkování (cca 51 míst) pro osobní vozy klientů a služební vozy nemocnice, odpadové hospodářství, technické zázemí
1. NP – ambulance obecné, urologické, neurologické, technické a provozní zázemí
2. NP – dětské ambulance, dětské lůžkové odd., dětská JIP
3. NP – porodnice, gynekologická část, část šestinedělí, novorozenecká část
4. NP – gynekologické ambulance, neurologické odd., lékařské zázemí
5. NP – technické podlaží – strojovna VZT a chlazení, zdroj chladu

Kraj Vysočina

Rozsah dílčích částí:

Monolitická žb konstrukce	83,13 mil. Kč bez DPH
Elektroinstalace – silnoproud	57,64 mil. Kč bez DPH
Prosklená fasáda	41,30 mil. Kč bez DPH
Vzduchotechnika	32,24 mil. Kč bez DPH
Vnitřní ocelové a hliníkové výplně	23,84 mil. Kč bez DPH
Provětrávaná fasáda	22,05 mil. Kč bez DPH
Elektroinstalace – slaboproud	18,92 mil. Kč bez DPH
Medicinální plyny	18,56 mil. Kč bez DPH
Dlažby, obklady	18,00 mil. Kč bez DPH
MaR	11,46 mil. Kč bez DPH
Truhlářské výrobky	8,96 mil. Kč bez DPH
Podlahy povlakové	8,41 mil. Kč bez DPH
Dveře dřevěné	7,85 mil. Kč bez DPH
Výtahy	5,67 mil. Kč bez DPH
Komunikace	4,47 mil. Kč bez DPH
Stínící technika	2,45 mil. Kč bez DPH

Objednatel: Kraj Vysočina, Žižkova 1882/57, Jihlava 587 33
kontaktní osoba: Ing. Kalina Jan – Odbor majetkový, oddělení investiční a správy realit, Tel.: E-mail: @kr-vysocina.cz

Generální dodavatel: **„Společnost PKS – Metrostav – DIZ pro Nemocnici Pelhřimov"**
Brněnská 126/38,
591 01 Žďár nad Sázavou
IČ: 46980059

Podíly ve sdružení: PKS stavby a.s. – 50 %; Metrostav DIZ s.r.o. – 40%; Metrostav a.s. – 10%

Cena díla: 601.346.451, - Kč bez DPH

Termín realizace: listopad 2020 – leden 2023

Kvalita prací: Stavba byla provedena v souladu s kvalitativními a technickými požadavky dle uzavřené smlouvy o dílo. Stavební práce byly provedeny řádně a odborně.

V Jihlavě, dne 17.4.2023

.....

Kraj Vysočina
KRAJSKÝ ÚŘAD
Odbor majetkový
Žižkova 1882/57, 586 01 Jihlava

11

Doložka z konverze dokumentu do elektronické podoby – na žádost

Dokument 159229164-287364-230824111723.pdf vznikl převedením listinného dokumentu do elektronického dokumentu pod pořadovým číslem **159229164-287364-230824111723**. Vzniklý dokument obsahem odpovídá vstupnímu dokumentu. Počet stran dokumentu: **2**

Vstup neobsahoval viditelný prvek, který nelze plně přenést na výstup.

Konverzi provedl subjekt: Městská část Praha 8, IČ: 00063797

Pracoviště: Městská část Praha 8

Datum vyhotovení: **24.08.2023**

Jméno a příjmení osoby, která konverzi provedla: MARIE TOMČALOVÁ

Poznámka:

Konverzí dokumentu se nepotvrzuje správnost a pravdivost údajů obsažených v dokumentu a jejich soulad s právními předpisy. Kontrolu doložky lze provést v centrální evidenci doložek na adrese https://www.czechpoint.cz/overovacidolozky .

159229164-287364-230824111723

Doklady osvědčující odbornou způsobilost odpovědných osob

PODZIMEK & SYNOVÉ

ŽS OHLA

metrostav DIZ

Hlavní stavbyvedoucí

OSVĚDČENÍ O AUTORIZACI

číslo 40650

vydané

Českou komorou autorizovaných inženýrů a techniků
činných ve výstavbě
podle zákona ČNR č. 360/1992 Sb.

Ing. Zbyněk Šťastný
jméno a příjmení

rodné číslo

je

autorizovaným inženýrem

v oboru

pozemní stavby

V seznamu autorizovaných osob vedeném ČKAIT je veden pod číslem

1400557

a je oprávněn užívat autorizační razítko, jehož kontrolní otisk
je uveden zde:

ČESKÁ KOMORA AUTORIZOVANÝCH INŽENÝRŮ A TECHNIKŮ
ČKAIT

Ing. ZBYNĚK ŠŤASTNÝ
Autorizovaný inženýr pro pozemní stavby
ČKAIT - 1400557

Autorizace je udělena ke dni 08.04.2016

Ing. Pavel Krecek
předseda ČKAIT

Podle ověřovací knihy Městského úřadu v Třešti
poř. č. vidimace ...924/2020.....
tento/tato úplný/ý, ~~částečný/é~~ opis/kopie,
obsahující .....1.....stran
souhlasí doslovně s předloženou listinou, z níž byl/a pořízen/a a tato
listina je ☒ prvopisem
☐ ověřenou vidimovanou listinou
☐ listinou, která je výstupem z autorizované konverze dokumentů
☐ opisem nebo kopií pořízenou ze spisu
☐ stejnopisem písemného vyhotovení rozhodnutí nebo výroku rozhodnutí
obsahujícím .....1..... stran
Listina, z níž je vidimovaná listina pořízena, ~~obsahuje~~/neobsahuje viditelný zajišťovací prvek, jenž je součástí obsahu právního významu této listiny.
V Třešti dne 21. 10. 2020

EVA DOLÁKOVÁ

MĚSTSKÝ ÚŘAD ⑥ TŘEŠŤ

Opis

Č E S K Á R E P U B L I K A

VYSOKÉ UČENÍ TECHNICKÉ V BRNĚ

Registrační číslo VUT 79261/2004

DIPLOM

Zbyněk ŠŤASTNÝ

narozen dne v Jihlavě

získal vysokoškolské vzdělání studiem v magisterském studijním programu
M3607 Stavební inženýrství s prezenční formou studia
ve studijním oboru
Pozemní stavby
na Fakultě stavební Vysokého učení technického v Brně.
Podle § 46 odst. 4 zákona č. 111/1998 Sb., o vysokých školách a o změně a doplnění dalších zákonů (zákon o vysokých školách),
se mu uděluje akademický titul
"inženýr"
ve zkratce "Ing." uváděné před jménem

V Brně dne 9. listopadu 2004

prof. RNDr. Ing. Jan Vrbka, DrSc., dr. h. c.
rektor

L.S.

prof. RNDr. Ing. Petr Štěpánek, CSc.
děkan

Ověření - vidimace

Ověřuji, že tento opis složený z 1 listu doslovně souhlasí s listinou, z níž byl pořízen, složenou z 1 listu.

V Benešově dne 3. 12. 2008

JUDr. Jana BENKOVÁ
notářka v Benešově
-4-

CHOTOVÁ
mnice
ou Benkovou
nešově

Podle ověřovací knihy Městského úřadu v Třešti
poř. č. vidimace 429/2020
tento/tato úplný/á - ~~částečný/á~~ opis/kopie,
obsahující 2 stran
souhlasí doslovně s předloženou listinou, z níž byl/a pořízen/a a tato
listina je ☐ prvopisem
☒ ověřenou vidimovanou listinou
☐ listinou, která je výstupem z autorizované konverze dokumentů
☐ opisem nebo kopií pořízenou ze spisu
☐ stejnopisem písemného vyhotovení rozhodnutí nebo výroku rozhodnutí
obsahujícím 2 stran
Listina, z níž je vidimovaná listina pořízena, ~~obsahuje/neobsahuje~~ viditelný zajišťovací prvek, jenž je součástí obsahu právního významu této listiny.
V Třešti dne 21. 10. 2020

MĚSTSKÝ ÚŘAD ⑥ TŘEŠŤ

EVA DOLÁKOVÁ

ČESTNÉ PROHLÁŠENÍ
PROFESNÍ ŽIVOTOPIS

a) jméno a příjmení pracovníka, datum narození:

Ing. Zbyněk Šťastný
28. 2. 1981

b) popis funkce pracovníka na plnění zakázky „VŠPJ – Výstavba kolejí (zhotovitel stavby)“:

Hlavní stavbyvedoucí

c) dosažené vzdělání a kvalifikace:

Vysoké učení technické v Brně
Obor: Pozemní stavby
Autorizace – IP00 – pozemní stavby
Členské číslo autorizovaných osob ČKAIT: 1400557

d) délka odborné praxe: **19 let**

od roku 2005-2009 a od roku 2013 zaměstnán u firmy Podzimek a synové s.r.o.

e) nejdůležitější referenční zakázky v pozici hlavního stavbyvedoucího:

Název referenční zakázky	*Identifikace objednatele*	*Popis předmětu referenční zakázky*	*Termín realizace*	*Cena referenční zakázky bez DPH*
Vybudování výcvikového střediska - Jihlava, areál Pouště	Česká republika - Ministerstvo vnitra Nad Štolou 936/3 170 34 Praha 7	Vybudování výcvikového střediska, jehož součástí byly objekty občanské vybavenosti. Areál slouží jako výcvikové středisko složek bezpečnostních útvarů Ministerstva vnitra.	01/2023 - 11/2023	180 210 446 Kč
Novostavba haly mechanické dílny firmy RACOM v Novém Městě na Moravě	RACOM s.r.o. Mírová 1283 592 31 Nové Město na Moravě	Novostavba haly - halová stavba s dvoupodlažní vestavbou a částečným suterénem.	03/2022 – 10/2022	64 557 107 Kč
Výstavba haly třídění zásilek v areálu GLS v Jihlavě	General Logistics Systems Czech Republic s.r.o. Průmyslová 5619/1 586 01 Jihlava	Rozšíření stávajících administrativních prostor a haly pro třídění zásilek.	11/2020 – 10/2021	202 541 739 Kč

VŠPJ – Výstavba výukového centra	Vysoká škola polytechnická Jihlava Tolstého 1556/16 586 01 Jihlava	Provedení stavebních úprav stávajících křídel objektu VŠPJ, přístavba výtahové věže ve vnitrobloku a přístavba velkokapacitní posluchárny.	04/2018 – 12/2019	154 211 427 Kč
VŠPJ – Výstavba a adaptace prostor pro technické laboratoře a dílny	Vysoká škola polytechnická Jihlava Tolstého 1556/16 586 01 Jihlava	Epoxidová stěrka a sanační omítky, vč. výmalby, výměna oken a dveří, nové podlahy a topení.	04/2018 – 06/2018	7 970 902 Kč
Swoboda – Stamping, přístavba výrobní haly, Jihlava, Hruškové Dvory č.p. 130 a Parkoviště společnosti Cetimum, Hruškové Dvory, Jihlava	Swoboda - Stamping, s.r.o. Hruškové Dvory 130 586 01 Jihlava	Přístavba výrobní haly, prefabrikovaný montovaný žb. skelet.	04/2017 – 10/2017	142 023 972 Kč
Rozšíření výrobního areálu firmy TIRAD, Šašovice 1. etapa - G	TIRAD, s.r.o. Šašovice 62 675 26 Želetava	Výstavba jednopodlažní haly, nosná kce betonový skelet.	06/2016 – 07/2017	108 619 853 Kč
Výstavba objektu společnosti EBERHARD Automatizace s.r.o. Hruškové Dvory, Jihlava	EBERHARD Automatizace s.r.o. Znojemská 5455/80d 586 01 Jihlava	Nová výrobní hala, nosná konst. prefa skelet, opláštění – skládané kazety a vyzdívané.	10/2015 – 06/2016	58 393 446 Kč
Swoboda CZ – Skladová a výrobní hala VHC – Dostavba Hruškové Dvory, Jihlava	Cetimum s.r.o. Hruškové Dvory 60, 586 28 Jihlava	Novostavba výrobní haly, výstavba optické laboratoře.	02/2015 - 09/2015	108 756 364 Kč
VŠPJ – Rekonstrukce střešních plášťů, fasád vnitrobloku a auly	VŠPJ Tolstého 1556/16 586 01 Jihlava	Rekonstrukce střešního pláště, krovu a fasád vnitrobloku a rekonstrukce auly.	08/2014 - 12/2014	15 927 467 Kč
Jihlavské Terasy, rekonstrukce objektu SO.07, celek 1-7, 9, 11, 18-20 a ležaté kanalizace celku 6 – I. a II. etapa	DORYLEA a.s. K Austisu 680 154 00 Praha 6	Přístavba na mikropilotách, ocelové schodiště.	06/2013 - 07/2014	75 276 764 Kč
Hospic Dobrého Pastýře v Čerčanech	Občanské sdružení TŘI Sokolská 584 257 22 Čerčany	Novostavba hospice v Čerčanech.	10/2003 - 10/2008	102 026 105 Kč
Rekonstrukce domu U Hybernů na muzikálové divadlo	HYBERNIA, a.s. Vodičkova 1935/38 110 00 Praha 1	Rekonstrukce domu na muzikálové divadlo.	10/2005 - 09/2006	350 000 000 Kč

Čestně prohlašuji a svým podpisem stvrzuji, že všechny výše uvedené údaje jsou pravdivé, jsem zaměstnancem společnosti Podzimek a synové s.r.o.

V Třešti dne 18. 6. 2024

.....

Ing. Zbyněk Šťastný

V Třešti dne 24. června 2024

PROHLÁŠENÍ

O VZTAHU ODPOVĚDNÉHO ZÁSTUPCE – AUTORIZOVANÉ OSOBY

k zakázce:

„VŠPJ – Výstavba kolejí (zhotovitel stavby)“.

Za firmu Podzimek a synové s.r.o. Váňovská 528, 589 01 Třešť, IČ 46978194, prohlašuji, že:

Ing. Zbyněk Šťastný, Třeštice, je u firmy Podzimek a synové s.r.o. zaměstnán v pracovním poměru.

Ing. Martin Podzimek
jednatel společnosti
Podzimek a synové s.r.o.

Stavbyvedoucí

OSVĚDČENÍ O AUTORIZACI

číslo 40091

vydané

Českou komorou autorizovaných inženýrů a techniků
činných ve výstavbě
podle zákona ČNR č. 360/1992 Sb.

Ing. Petr Šíma
jméno a příjmení

811024/4527
rodné číslo

je

autorizovaným inženýrem

v oboru

pozemní stavby

V seznamu autorizovaných osob vedeném ČKAIT je veden pod číslem

1006065

a je oprávněn užívat autorizační razítko, jehož kontrolní otisk
je uveden zde:

ČESKÁ KOMORA AUTORIZOVANÝCH INŽENÝRŮ A TECHNIKŮ
ČKAIT

Ing. PETR ŠÍMA
Autorizovaný inženýr pro pozemní stavby
ČKAIT - 1006065

Autorizace je udělena ke dni 5. 12. 2014

Ing. Pavel Křeček
předseda ČKAIT

Doložka konverze do dokumentu obsaženého v datové zprávě

Tento dokument, který vznikl převedením vstupu v listinné podobě do podoby elektronické pod pořadovým číslem **123615290-209880-191101085458**, skládající se z **1** listů, se doslovně shoduje s obsahem vstupu.

Zajišťovací prvek: **bez zajišťovacího prvku**

Jméno a příjmení osoby, která konverzi provedla: **EMILIE JANDOVÁ**

Vystavil: **Janulíková Klára - notářka**
Pracoviště: **Janulíková Klára - notářka**
Brno dne **01.11.2019**

123615290-209880-191101085458

Č E S K Á R E P U B L I K A

VYSOKÉ UČENÍ TECHNICKÉ V BRNĚ

Registrační číslo VUT 82903/2006

DIPLOM

Petr ŠÍMA

narozen dne 24. října 1981 v Třebíči

získal vysokoškolské vzdělání studiem v magisterském studijním programu

M3607 Stavební inženýrství

ve studijním oboru

Ekonomika a řízení stavebnictví

na Fakultě stavební Vysokého učení technického v Brně.

Podle § 46 odst. 4 zákona č. 111/1998 Sb., o vysokých školách a o změně a doplnění dalších zákonů (zákon o vysokých školách), se mu uděluje akademický titul

"inženýr"

ve zkratce "Ing." uváděné před jménem

V Brně dne 14. června 2006

prof. Ing. Karel Rais, CSc., MBA
rektor

L.S.

prof. RNDr. Ing. Petr Štěpánek, CSc.
děkan

Doložka konverze do dokumentu obsaženého v datové zprávě

Tento dokument, který vznikl převedením vstupu v listinné podobě do podoby elektronické pod pořadovým číslem **123615144-209880-191101085332**, skládající se z **1** listů, se doslovně shoduje s obsahem vstupu.

Zajišťovací prvek: **bez zajišťovacího prvku**

Jméno a příjmení osoby, která konverzi provedla: **EMILIE JANDOVÁ**

Vystavil: **Janulíková Klára - notářka**
Pracoviště: **Janulíková Klára - notářka**
Brno dne **01.11.2019**

123615144-209880-191101085332

PROFESNÍ ŽIVOTOPIS

Předpokládaná funkce: *stavbyvedoucí*

1. Příjmení, jméno, titul: ***Šíma Petr, Ing.***

2. Datum a místo narození: *24.10.1981, Třebíč*

3. Státní příslušnost: *ČR*

4. Adresa (tel/fax/e-mail): *Tuřanka 1554/115b. Slatina, 627 00 Brno*
tel.: +420 , e-mail: @ohla-zs.cz

5. Nejvyšší dosažené vzdělání:

Instituce:	*Vysoké učení technické v Brně, Fakulta stavební, obor Ekonomika a řízení stavebnictví*
Datum: Od (měsíc/rok) Do (měsíc/rok)	 *09/2001* *06/2006*
Stupeň (hodnost):	*Ing.*

6. Jazykové znalosti (známky 1 až 5 pro stupeň, kde 5 je nejvyšší):

Jazyk	Úroveň	Pasivně	Slovem	Písmem
Český	Mateřský jazyk	*5*	*5*	*5*
Anglický	*2*	*2*	*2*	*3*

7. Členství v profesních společenstvích: *ČKAIT*

8. Jiné znalosti (např. práce na PC, apod.): *MS Office, Windows, Internet, Autocad, MS project*

9. Současná funkce: *Stavbyvedoucí*

10. Roky odborné praxe: *13 let*
Celková doba praxe: *17 let*

11. Hlavní kvalifikace: *pozemní stavby – autorizovaný inženýr*

12. Speciální zkušenosti v cizích zemích :

Země	Datum od (měsíc/rok) do (měsíc/rok)	Název a stručný popis stavby
--		

13. Odborná praxe:

Datum: od (měsíc/rok) do (měsíc/rok)	*09/2006 – 04/2010*
Místo	*Brno, ČR*
Společnost / Organizace	*OHL ŽS, a.s.*
Funkce	*Technik stavební výroby*
Popis práce *Profesní zkušenost uvedena ve formátu: název stavby (celková doba realizace, náklady stavby) - popř. vymezení konkrétního časového období a úseku/objektu, na kterém se pracovník v rámci stavby podílel.*	*<u>Stavby:</u>* *Sklad LPH na LZ Náměšť nad Oslavou (09/2006 – 04/2008), 261,3 mil. Kč bez DPH* *Břeclavsko – rekonstrukce a výstavba vodohospodářské infrastruktury v povodí řeky Dyje, 6B Podivín – kanalizace (05/2008 – 09/2009), 953 488,95 €* *FN u sv. Anny v Brně – ICRC – I. etapa (10/2009 – 12/2012), 1 250 mil. Kč bez DPH*

Datum: od (měsíc/rok) do (měsíc/rok)	*05/2010 – dosud*
Místo	*Brno, ČR*
Společnost / Organizace	*OHL ŽS, a.s.*
Funkce	*stavbyvedoucí, koordinátor profesí*

Popis práce *Profesní zkušenost uvedena ve formátu: název stavby (celková doba realizace, náklady stavby) - popř. vymezení konkrétního časového období a úseku/objektu, na kterém se pracovník v rámci stavby podílel.*	<u>Stavby:</u> ***FN u sv. Anny v Brně – ICRC – I. etapa (10/2009 – 12/2012), 1 250 mil. Kč bez DPH*** ***FN u sv. Anny v Brně – ICRC – II. etapa (01/2013 – 12/2015), 740,8 mil. Kč bez DPH*** ***novostavba budov v areálu nemocnice, včetně založení a realizace přípojek, stavba v oblasti zdravotnictví*** ***zadavatel : Fakultní nemocnice u sv. Anny v Brně, Pekařská 664/53, 656 91 Brno*** ***Technické muzeum v Brně, areál Terezy Novákové 64, Brno SO 033 – Stavební úpravy (01/2016 – 05/2016), 34,7mil. Kč bez DPH*** ***rekonstrukce a přístavba objektu*** ***FN Brno – Rekonstrukce chirurgického oddělení OS (04/2016 – 12/2016), 54,684 mil. Kč bez DPH*** ***rekonstrukce v budově CH a L v areálu FN, práce probíhaly za provozu oddělení*** ***MU – rekonstrukce a dostavba historického areálu Filozofické fakulty, Arna Nováka, Brno – generální dodávka stavby (1/2017 – 08/2018), 181,894 mil. Kč bez DPH*** ***rekonstrukce a dostavba a nadstavba pavilonů v areálu univerzity*** ***Zateplení ZŠ Laštůvkova (7/2017 – 11/2018, 66,676 mil. Kč), rekonstrukce školy, práce probíhaly za plného provozu školy*** ***MOÚ Brno – rekonstrukce a dostavba Bakešova pavilonu (07/2018 – 12/2020), 349,409 mil. Kč bez DPH*** ***na pozici stavbyvedoucí za OHLA ŽS, a.s.*** ***rekonstrukce, nadstavba a dostavba pavilonu nemocnice*** ***Zadavatel : Masarykův onkologický ústav, Žlutý kopec 7, 656 53 Brno*** ***Centrum komplexní psychiatrické péče Brno (04/2019 – 12/2021), 534,441 mil. Kč bez DPH*** ***na pozici stavbyvedoucí za OHLA ŽS, a.s.*** ***novostavba pavilonu v areálu nemocnice,*** ***Zadavatel : Fakultní nemocnice Brno, Jihlavská 20, 625 00 Brno*** ***Krajský úřad kraje Vysočina – Budova E (11/2020 – 09/2022), 435,324 mil. Kč bez DPH)*** ***na pozici stavbyvedoucí za OHLA ŽS, a.s.*** ***novostavba Krajského úřadu, součástí byla realizace fasády ze zavěšeného obkladu z bílého betonu za plného provozu školy*** ***Zadavatel : Kraj Vysočina, Žižkova 1882/57, 587 33 Jihlava***

14. Jiné:

15. Publikace a školení:

16. Reference:

17. Oprávnění k výkonu vybraných činností ve výstavbě podle zvláštních předpisů:
Osvědčení o autorizaci č. 40091 – autorizovaný inženýr v oboru pozemní stavby

Čestně prohlašuji a svým podpisem stvrzuji, že všechny výše uvedené údaje jsou pravdivé, jsem zaměstnancem společnosti OHLA ŽS, a.s.

Datum: 15. 5. 2024

.....
Ing. Petr Šíma

ČESTNÉ PROHLÁŠENÍ UCHAZEČE

OHLA ŽS, a.s.,
společnost zapsaná v obchodním rejstříku vedeném u KS v Brně, oddíl B, vložka 695,
se sídlem Tuřanka 1554/115b, Slatina, 627 00 Brno,
IČ: 463 42 796,
zastoupená
Ing. Jaromírem Pelinkou, MBA
ředitelem divize Východ
na základě pověření

tímto

jako zájemce v zadávacím řízení o veřejnou zakázku **„VŠPJ – Výstavba kolejí (zhotovitel stavby)“**, zveřejněnou ve Věstníku veřejných zakázek pod evid. č. Z2024-015915, zadavatelem Vysoká škola polytechnická Jihlava se sídlem Tolstého 1556/16, 686 01 Jihlava, IČ: 712 26 401

čestně prohlašuji, že Ing. Petr Šíma je zaměstnancem společností OHLA ŽS, a.s.

V Brně dne 18. 6. 2024

.....
Ing. Jaromír Pelinka, MBA
ředitel divize Východ
na základě pověření za OHLA ŽS, a.s.

DOKUMENTY NEZBYTNÉ PRO DEFINOVÁNÍ PLNĚNÍ PODLE SMLOUVY

PODZIMEK & SYNOVÉ

ŽS OHLA

metrostav DIZ

Harmonogram prací a plateb

PODZIMEK & SYNOVÉ

ŽS OHLA

metrostav DIZ

Finanční harmonogram vč. časového

Viz příloha

Položkový rozpočet

PODZIMEK & SYNOVÉ

ŽS OHLA

metrostav DIZ

Položkový rozpočet

Viz příloha

REKAPITULACE STAVBY

Kód: 202211-01
Stavba: **STUDENTSKÉ KOLEJE VYSOKÉ ŠKOLY POLYTECHNICKÉ JIHLAVA**

KSO:	801 72	CC-CZ:	12121
Místo:	Jihlava	Datum:	25. 11. 2022
CZ-CPV:	45000000-7	CZ-CPA:	41.00.29

Zadavatel:
Vysoká škola polytechnická Jihlava

IČ:
DIČ:

Uchazeč:
Vyplň údaj

IČ: Vyplň údaj
DIČ: Vyplň údaj

Projektant:
A32 spol. s r. o.

IČ: 251 556 28
DIČ: CZ 251 556 28

Zpracovatel:

IČ:
DIČ:

Poznámka:

Cena bez DPH **269 609 125,48**

	Sazba daně	Základ daně	Výše daně
DPH základní	21,00%	**269 609 125,48**	**56 617 916,35**
snížená	12,00%	**0,00**	**0,00**

Cena s DPH **v** **CZK** **326 227 041,83**

Projektant **Zpracovatel**

Datum a podpis: Razítko Datum a podpis: Razítko

Objednavatel **Uchazeč**

Datum a podpis: Razítko Datum a podpis: Razítko

REKAPITULACE OBJEKTŮ STAVBY A SOUPISŮ PRACÍ

Kód: 202211-01

Stavba: **STUDENTSKÉ KOLEJE VYSOKÉ ŠKOLY POLYTECHNICKÉ JIHLAVA**

Místo:	**Jihlava**	Datum:	25. 11. 2022
Zadavatel:	Vysoká škola polytechnická Jihlava	Projektant:	A32 spol. s r. o.
Uchazeč:		Zpracovatel:	

Kód	Popis	Cena bez DPH [CZK]	Cena s DPH [CZK]
Náklady z rozpočtů		**269 609 125,48**	**326 227 041,83**
SO 01	**Studentské koleje VŠPJ**	224 349 744,42	271 463 190,75
SO 01_STA	**Stavební část**	176 899 265,90	214 048 111,74
SO 01_ZTI	**Zdravotně technické instalace**	8 592 515,17	10 396 943,36
SO 01_VZT	**Vzduchotechnika a chlazení**	7 239 014,21	8 759 207,19
SO 01_ÚT	**Vytápění**	12 604 846,64	15 251 864,43
SO 01_PLYN	**Vnitřní plynovod**	254 178,40	307 555,86
SO 01_SIL	**Elektro silnoproud**	7 683 293,96	9 296 785,69
SO 01_SLA	**Elektro slaboproud**	4 238 332,87	5 128 382,77
SO 01_EPS_ERO	**Požání signalizace, evakuační rozhlas**	2 451 519,72	2 966 338,86
SO 01_FOT	**Fotovoltaika**	2 329 616,54	2 818 836,01
SO 01_PCO	**Dálkový přenos**	159 598,47	193 114,15
SO 01_MaR	**Měření a regulace**	1 897 562,54	2 296 050,67
SO 02	**Komunikace a zpevněné plochy**	12 162 367,01	14 716 464,08
SO 03	**Sadové úpravy**	2 444 956,96	2 958 397,92
SO 04	**Automatický závlahový systém**	523 305,17	633 199,26
SO 05	**Areálová kanalizace dešťová**	1 462 306,81	1 769 391,24
SO 06	**Retenční nádrž**	3 573 818,18	4 324 320,00
SO 07	**Areálová kanalizace splašková**	1 189 347,53	1 439 110,51
SO 08	**NTL plynovod**	407 134,60	492 632,87
SO 08.1	**NTL plynovod areálový**	99 633,66	120 556,73
SO 08.2	**Přeložka NTL plynovodu**	307 500,94	372 076,14
SO 09	**Přípojka STL plynovodu a přeložka STL plynovodu**	54 388,02	65 809,50
SO 10	**Úprava přípojek kanalizace a vodovodu**	301 458,47	364 764,75
SO 11	**Areálové osvětlení a vedení NN**	726 278,13	878 796,54
SO 12	**Přípojka slaboproudu**	48 927,62	59 202,42
SO 13	**Přeložení veřejného osvětlení**	66 775,93	80 798,88
SO 14	**Přeložení stávajících kabelů silnoproudu EGD, a.s.**	280 030,62	338 837,05
SO 15	**Přeložky areálových rozvodů silnoproudu**	39 730,16	48 073,49
SO 16	**Provizorní přepojení stávajícího objektu VSPJ po dobu výstavbv**	959 140,85	1 160 560,43
SO 16.1	**Kanalizace**	708 013,90	856 696,82
SO 16.2	**Plynovod**	251 126,95	303 863,61
VRN	**Vedlejší rozpočtové náklady**	21 019 415,00	25 433 492,15

Technologický rozbor

PODZIMEK & SYNOVÉ

ŽS OHLA

metrostav DIZ

Technologický rozbor

Viz příloha

Seznam předpokládaných poddodavatelů

PODZIMEK & SYNOVÉ

ŽS OHLA

metrostav DIZ

Příloha č. 4

SEZNAM PODDODAVATELŮ

k nadlimitní veřejné zakázce na stavební práce s názvem:

„VŠPJ – Výstavba kolejí (zhotovitel stavby)“

zadavatele Vysoká škola polytechnická Jihlava,
IČO: 71226401, se sídlem Tolstého 1556/16, 586 01 Jihlava

ÚČASTNÍK:

Název: **Společnost „Sdružení Koleje – Podzimek, OHLA ŽS, Metrostav DIZ“**

IČO: 46978194 DIČ CZ46978194

Sídlo: Váňovská 528, 589 01 Třešť

zástupce Ing. Martin Podzimek funkce jednatel společnosti

(dále jen „**Účastník**“)

tímto ke dni 24.6.2024 **čestně prohlašuje**, že předmětnou veřejnou zakázku bude Účastník realizovat prostřednictvím poddodavatelů v níže uvedeném rozsahu:

Poddodavatel		
P. č.	**Název, sídlo, IČO**	**Věcná specifikace části veřejné zakázky realizované poddodavatelem (druh dodávek, objem v Kč)**

V současné době nejsou účastníkovi známy žádní poddodavatelé.
Konkrétní poddodavatelé vyplynou z interního výběrového řízení.

Za Účastníka

V Třešti dne 24.6.2024

podpis oprávněné osoby za Účastníka
Ing. Martin Podzimek,
jednatel společnosti Podzimek a synové s.r.o.
jako Vedoucí společník firem „Sdružení Koleje – Podzimek, OHLA ŽS, Metrostav DIZ“ na základě smlouvy o společnosti

NÁVRH SMLOUVY

PODZIMEK & SYNOVÉ

ŽS OHLA

metrostav DIZ

Příloha č. 3

SMLOUVA O DÍLO

NA AKCI „VŠPJ – VÝSTAVBA KOLEJÍ (ZHOTOVITEL STAVBY)“

IDENTIFIKAČNÍ ČÍSLO V EDS 133D221000049

UZAVŘENÁ MEZI

VYSOKÁ ŠKOLA POLYTECHNICKÁ JIHLAVA

A

SPOLEČNOST „SDRUŽENÍ KOLEJE – PODZIMEK, OHLA ŽS, METROSTAV DIZ“

TATO SMLOUVA O DÍLO (dále jen „**Smlouva**") byla uzavřena níže uvedeného dne v souladu s ustanovením § 2586 a násl. zákona č. 89/2012 Sb., občanského zákoníku, ve znění pozdějších předpisů (dále jen „**Občanský zákoník**"),

mezi:

(1) Vysoká škola polytechnická Jihlava,

IČO: 71226401,

se sídlem Tolstého 16, 586 01 Jihlava,

kterou zastupuje doc. Ing. Zdeněk Horák, Ph.D., rektor,

(dále jen „**Objednatel**"),

a

(2) Sdružení Koleje – Podzimek, OHLA ŽS, Metrostav DIZ

Podzimek a synové s.r.o.,

IČO: 46978194,

se sídlem Váňovská 528, 589 01 Třešť,

kterou zastupuje Ing. Martin Podzimek, jednatel

„Vedoucí společník"

OHLA ŽS, a.s.,

IČO: 46342796,

se sídlem Tuřanka 1554/115b, Slatina, 627 00 Brno,

kterou zastupuje Ing. Roman Kocúrek, 1. místopředseda představenstva a Jiří Procházka, MBA, člen představenstva

„První společník"

Metrostav DIZ s.r.o.,

IČO: 25021915,

se sídlem Koželužská 2450/4, Libeň, 180 00 Praha 8,

kterou zastupuje Ing. Jiří Vích, jednatel a Ing. Tomáš Erhard, jednatel

„Druhý společník"

(dále jen „**Zhotovitel**“),

(Objednatel a Zhotovitel dále společně jen „**Smluvní strany**“ a jednotlivě jen „**Smluvní strana**“).

VZHLEDEM K TOMU, ŽE:

(A) Objednatel má zájem na provedení Díla v souladu s touto Smlouvou a má veškerá práva a způsobilost k tomu, aby plnil závazky vyplývající z uzavřené Smlouvy, a současně neexistují žádné právní překážky, které by bránily či omezovaly plnění jeho závazků;

(B) Zhotovitel je ochoten a schopen provést Dílo za podmínek stanovených touto Smlouvou, má veškerá práva a způsobilost k tomu, aby plnil závazky vyplývající z uzavřené Smlouvy, a současně neexistují žádné právní překážky, které by bránily, či omezovaly plnění jeho závazků; a

(C) Zhotovitel se dostatečně seznámil se Záměrem Objednatele ohledně přípravy a realizace Díla specifikovanými v následujících ustanoveních této Smlouvy a bere na vědomí všechny její podmínky, časové souvislosti a závazné termíny a se znalostí všech těchto okolností přistupuje k uzavření této Smlouvy;

SE SMLUVNÍ STRANY DOHODLY NA NÁSLEDUJÍCÍM:

1. DEFINICE

1.1. Veškeré definice pojmů ve Smlouvě psaných s velkými počátečními písmeny mají význam uvedený ve Smlouvě nebo v Obchodních podmínkách Objednatele (dále jen „**Obchodní podmínky**“), které jsou Smluvním stranám známé, jsou součástí této Smlouvy a tvoří přílohu 1 Smlouvy. Definice ve Smlouvě mají přednost před definicemi v Obchodních podmínkách. Definice se vzájemně doplňují, není-li z jejich významu zřejmé, že se vzájemně zcela nebo částečně vylučují.

2. PŘEDMĚT SMLOUVY

2.1. Zhotovitel se zavazuje pro Objednatele provést výstavbu budovy studentských kolejí, včetně související činnosti a dodávek dle projektové dokumentace (dále jen „**Dílo**“) a předat Dílo Objednateli, a to v souladu se Smluvními dokumenty, především s Prováděcí dokumentací, která tvoří přílohu 2 této Smlouvy.

2.2. Provedení Díla zahrnuje veškeré práce a dodávky nezbytné nebo potřebné pro realizaci Stavby v rozsahu a kvalitě určené v předané Prováděcí dokumentaci nebo v pokynech Objednatele, včetně dodávky veškerých Materiálů a Technologických zařízení nezbytných nebo potřebných pro provedení Díla, vyhotovení veškeré Dokumentace Díla související s její realizací a veškeré další činnosti, jejichž provedení vyžaduje úspěšná realizace Záměru Objednatele a platné Předpisy, především Stavební zákon a prováděcí předpisy Stavebního zákona a činnosti potřebné pro provedení Kolaudace Stavby.

2.3. Součástí Díla jsou veškeré práce a dodávky obsažené v Prováděcí dokumentaci a Výkazu výměr, a to bez ohledu na to, zda jsou uvedeny v textové či výkresové části a současně i ty práce a

dodávky, které v Prováděcí dokumentaci sice obsaženy nejsou, ale s ohledem ke všem souvislostem součástí Díla být mají a Zhotovitel je měl nebo mohl na základě svých odborných a technických znalostí předpokládat. Součástí Díla jsou rovněž veškeré nezbytné nebo potřebné dodávky a činnosti specifikované v Objednatelem a Zhotovitelem odsouhlasené Nabídce Zhotovitele, která tvoří přílohu 3 této Smlouvy, v rozsahu a kvalitě určené touto Smlouvou, především Prováděcí dokumentací. Součástí Díla je vyhotovení a předání veškeré Dokumentace Díla, a to v jednom elektronickém vyhotovení v přepisovatelné podobě a ve třech (3) písemných vyhotoveních a dokumentace, kterou vyžadují příslušné obecně závazné Předpisy a Normy, Prováděcí dokumentace apod.

2.4. Zhotovitel se zavazuje v souladu s touto Smlouvou provést a předat celé Dílo Objednateli na svůj náklad, nebezpečí a odpovědnost řádně a včas a za podmínek podle této Smlouvy, včetně Obchodních podmínek. Zhotovitel se zavazuje opatřit všechen potřebný Materiál a Technologická zařízení a provést veškeré činnosti směřující nebo potřebné k provedení Díla v rozsahu a kvalitě určené Smluvními dokumenty jinak v nejlepší možné kvalitě.

2.5. Při provádění Díla postupuje Zhotovitel samostatně s vynaložením náležité odborné péče a je povinen dodržovat všechny příslušné Předpisy a Normy. Zhotovitel se zároveň zavazuje respektovat veškeré pokyny Objednatele, týkající se realizace Díla.

2.6. Zhotovitel je povinen splnit při provádění Díla minimální Požadavky Objednatele, které tvoří přílohu č. 7 této Smlouvy. Objednatel je oprávněn i v průběhu provádění Díla požadovat změnu Materiálů oproti původně navrženým a sjednaným Materiálům a Zhotovitel je povinen na tyto záměny přistoupit. Požadavek na změnu Materiálů musí být písemný. V takovém případě bude Cena Díla upravena o rozdíl ceny původního a nově požadovaného Materiálu.

2.7. Zhotovitel se zavazuje splnit požadavky Objednatele na systém managementu jakosti, především angažovat certifikovaného interního auditora, zajistit certifikaci systému managementu kvality, např. dle ČSN EN ISO 9001:2016, certifikaci systému enviromentálního managementu, např. dle ČSN EN ISO 14001:2016 a certifikaci systému managementu BOZP, např. dle ČSN EN ISO 45001:2016.

3. TERMÍN A MÍSTO PLNĚNÍ

3.1. Zhotovitel se zavazuje Dílo kompletně provést a předat Stavbu nejpozději do 30. 6. 2026 a celé Dílo do 30 dnů od Kolaudace Stavby. Jednotlivé části Díla budou Zhotovitelem provedeny v termínech dle Harmonogramu prací, který tvoří přílohu 4 této Smlouvy.

3.2. Zhotovitel se zavazuje zahájit provádění Díla nejpozději pátý (5) pracovní den po podpisu této Smlouvy. V případě, že k uvedenému datu nebude Staveniště připraveno z důvodů na straně Objednatele, prodlouží se termíny plnění Zhotovitele podle Harmonogramu prací o dobu trvání takového prodlení Objednatele. Objednatel se zavazuje nejpozději ke dni zahájení provádění Díla předat Zhotoviteli kopii pravomocného stavebního povolení.

3.3. Dílo bude Zhotovitelem prováděno ve dnech od pondělí do soboty (mimo státních svátků) v čase od 06:00 do 20:00 hodin. Zhotovitel bere na vědomí, že provádění Díla bude probíhat za provozu přilehlých pozemcích a zavazuje se minimalizovat dopady stavební činnosti na Objednatele a třetí osoby. Nezbytná omezení provozu bude Zhotovitel v dostatečném předstihu konzultovat s pověřenými Pracovníky Objednatele. Objednatel je oprávněn v naléhavých případech přerušit stavební práce na dobu nezbytně nutnou. Přerušení nebude mít vliv na dodržení termínů provádění Díla podle této Smlouvy (včetně termínů dle Harmonogramu prací).

3.4. Objednatel je oprávněn kdykoli zastavit další provádění Díla. V takovém případě Zhotovitel po dohodě s Objednatelem dokončí všechny práce, které je nezbytné provést pro zabránění vzniku škod na Díle. V takovém případě Objednatel zaplatí Zhotoviteli část Ceny Díla odpovídající do té doby provedeným pracem a objednaným a dodaným Materiálům a Technologickým zařízením a závazek Zhotovitele provést zbývající práce, dodat zbývající Materiály a Technologická zařízení a závazek Objednatele zaplatit zbytek Ceny Díla zanikají.

3.5. Místem plnění Díla je Staveniště. Dílo může být plněno i na dalších místech, je-li to pro jeho splnění dle Smlouvy nezbytné.

4. CENA DÍLA A PLATEBNÍ PODMÍNKY

4.1. Objednatel se zavazuje zaplatit Zhotoviteli za provedení Díla pevnou a konečnou Cenu Díla ve výši:

Cena Díla celkem bez DPH	**269 609 125,48 Kč**
DPH 21% ve výši	**56 617 916,35 Kč**
Cena Díla celkem včetně DPH	**326 227 041,83 Kč**

4.2. Sjednaná Cena Díla zahrnuje veškeré náklady nezbytné k řádnému a včasnému provedení Díla. Ve sjednané Ceně Díla jsou obsaženy i práce a dodávky, které sice v Prováděcí dokumentaci obsaženy nejsou, ale s ohledem ke všem souvislostem součástí Díla být mají a Zhotovitel je měl nebo mohl v době uzavření Smlouvy předvídat.

4.3. Cena Díla bude Objednatelem hrazena Zhotoviteli ve splátkách, jejichž předpokládaná výše k datům milníků stanovených podle Harmonogramu prací je obsažena v Harmonogramu plateb, který tvoří přílohu č. 5 této Smlouvy. Objednatel neposkytne Zhotoviteli zálohu. Objednatel je oprávněn upravit splátky v Harmonogramu plateb tak, aby odpovídaly hodnotě skutečně provedených prací pro Objednatele na základě Smluvními stranami vzájemně odsouhlaseného soupisu skutečně provedených prací a rozkladu položkek ceny v Položkovém rozpočtu. Objednatel je oprávněn na žádost Zhotovitele uhradit i mimořádnou splátku mimo Harmonogram plateb, je-li to s ohledem na postup Díla potřebné a Zhotovitel již poskytnul plnění do výše takové mimořádné splátky. O výši splátky se snižuje výše následujících splátek dle Harmonogramu plateb. Vedlejší rozpočtové náklady budou rozděleny a propláceny ke každému stanovenému milníku ve shodné výši, přičemž úhrada vedlejších rozpočtových nákladů ke konkrétnímu milníku bude rovna celkové částce vedlejších rozpočtových nákladů dělené počtem stanovených milníků.

4.4. Ke každému milníku podle Harmonogramu prací Zhotovitel doloží Objednateli do 5-ti kalendářních dnů po uplynutí milníku soupis provedených prací a dodávek, kterým Zhotovitel osvědčí k danému milníku rozsah provedených prací. Objednatel po zkontrolování provedených prací do 5-ti kalendářnch dnů po obdržení soupisu vydá Zhotoviteli písemný souhlas Objednatele s fakturací. Objednatel v rámci Souhlasu Objednatele s fakturací může uvést zjištěné Vady a žádat o jejich průběžné odstranění.

4.5. Jednotlivé splátky na Cenu Díla ke konkrétním milníkům podle Harmonogramu prací a Harmonogramu plateb budou placeny na základě faktury, kterou Zhotovitel vystaví na příslušnou splátku Ceny Díla po získání Souhlasu Objednatele s fakturací ke konci každé etapy provádění Díla (milníku) podle Harmonogramu prací a Harmonogramu plateb v maximální výši dle hodnoty v dané etapě skutečně provedených prací podle Položkového rozpočtu, a to do 15

dnů. Na každém daňovém dokladu bude Zhotovitel uvádět, zda se jedná o investiční nebo neinvestiční výdaje dle pravidel poskytovatele dotace. Přílohou faktury bude vždy souhlas Objednatele s fakturací a soupis provedených prací a dodávek (včetně položkového soupisu provedených prací s vyčíslením ceny jednotlivých položek).. Dohodnutá splatnost faktur činí 30 kalendářních dnů. Opožděné uvolnění finančních prostředků ze Státního rozpočtu se nepovažuje za prodlení Objednatele a nebude předmětem sankcí.

4.6. Konečná faktura bude vystavena k poslednímu milníku podle Harmonogramu prací a Harmonogramu plateb a bude podložena protokolem o předání a převzetí Díla. Před vystavením konečné faktury Objednatel neproplatí na splátkách více než 90 % z Ceny Díla. Konečná splátka je splatná po sepisu Protokolu o předání a převzetí Díla a po odstranění všech v Protokolu o předání a převzetí Díla vytčených Vad Díla.

4.7. Cena Díla či její část je uhrazena řádně, pokud je Zhotovitelem fakturovaná a Objednatelem schválená platba na Cenu Díla ve výši snížené o Zádržné převedena na účet Zhotovitele uvedený v záhlaví této Smlouvy anebo na jiný účet, pokud Zhotovitel písemně požádá Objednatele o úhradu Ceny Díla na tento jiný účet.

4.8. Zhotovitel má nárok na úhradu ceny provedených Víceprací pouze pokud byly vykonány na pokyn Objednatele a v souladu se Změnovým listem nebo dodatkem ke Smlouvě.

5. PŘEDÁNÍ A PŘEVZETÍ STAVBY A DÍLA

5.1. Objednatel převezme Dílo jako celek při konečném předání a převzetí Díla po dokončení Díla, po Kolaudaci Stavby a po odstranění všech do té doby vytčených Vad.

5.2. Zhotovitel je povinen Stavbu a Dílo předat Objednateli bez zbytečného odkladu po dokončení nejpozději v termínech podle článku 3.1 této Smlouvy. Stavba a Dílo jsou provedeny včas, pokud okolnosti, pro které nebyly předány ve stanovených termínech, spočívaly výhradně na straně Objednatele. Zhotovitel je povinen písemně oznámit Objednateli nejpozději 5 kalendářních dnů předem termín, kdy bude Stavba nebo Dílo připraveno k předání.

5.3. Objednatel je povinen převzít pouze řádně dokončenou Stavbu nebo Dílo nebo dokončenou Stavbu nebo Dílo, které nejsou stiženy Vadami bránícími v užívání Díla v souladu se Záměrem Objednatele. Dílo je provedeno řádně, pokud není stiženo Vadami Díla. Odchylka od Smlouvy, kterou Objednatel schválil, ať již předem, či dodatečně, není Vadou Díla. Pokud Objednatel odmítá Stavbu nebo Dílo převzít, je povinen uvést do zápisu důvody.

5.4. Dílo bude považováno za předané a převzaté dnem podepsání Protokolu o předání a převzetí Díla oběma Smluvními stranami, ve kterém se mimo jiné uvede i soupis Vad, pokud je Dílo obsahuje a termín jejich odstranění. V tom případě je Zhotovitel povinen odstranit vytčené Vady v termínu uvedeném v Protokolu o předání a převzetí Díla, jinak nejpozději do 15 dnů od podpisu Protokolu o předání a převzetí Díla.

5.5. Zhotovitel je povinen spolu s předáním Díla předat Objednateli:

5.5.1. vytištěnou Dokumentaci skutečného provedení stavby ve třech kopiích a 1 x CD s digitální formou dokumentace s vyznačením skutečného provedení Díla v otevřených formátech (dwg. dgn., doc. a xls.);

5.5.2. veškerou stavební a technickou dokumentaci vztahující se k Dílu a jeho provádění kromě dokumentace, kterou si podle dohody Smluvních stran ponechá pro účely záruky na záruční dobu a pro účely archivace Zhotovitel;

5.5.3. veškeré doklady o provedení technických či jiných zkoušek;

5.5.4. veškeré doklady o evidenci odpadů vytěžených či jinak vzniklých při provádění Díla a jejich likvidaci či jiném naložení s nimi v souladu s touto Smlouvou a obecně závaznými předpisy; a

5.5.5. další doklady, které jsou potřeba k přejímacímu řízení.

6. ZÁRUKA ZA JAKOST

6.1. Zhotovitel je povinnen provést Dílo takovým způsobem, aby Stavba po celou dobu své živostnosti měla vlastnosti vyhovující požadavkům závazných Předpisů, především Stavebního zákona a jeho prováděcích vyhlášek. Zhotovitel poskytuje Objednateli záruku za to, že Dílo bude provedeno řádně a bez Vad a v kvalitě požadované Smluvními dokumenty a Předpisy, a že bude způsobilé pro použití k obvyklým účelům, a že si uchová své vlastnosti uvedené ve Smluvních dokumentech, Předpisech nebo obecně považované za standardní po celou záruční dobu v délce nejméně 60 měsíců. Minimální záruční doby na jednotlivé části nebo komponenty Díla jsou uvedeny v Obchodních podmínkách. Zhotovitel je povinen vystavit a předat Objednateli písemné záruční prohlášení ke všem částem Díla.

6.2. Reklamace Vad může být Objednatelem uplatněna na e-mailové adrese:

reklamace@podzimek.cz,

a to bez zbytečného odkladu po zjištění Vady. Zhotovitel vždy předem oznámí Objednateli změnu e-mailové adresy pro přijímání reklamací. Záruční doba se automaticky prodlužuje o dobu od nahlášení Vady Díla do provedení její opravy.

6.3. Zhotovitel prohlašuje, že je pojištěn proti škodám způsobeným jeho činností dle této Smlouvy. Pojistnou smlouvu má Zhotovitel uzavřenu na pojistné plnění ve výši 100 000 000 Kč u Kooperativa pojišťovna, a.s., Vienna Insurance Group. Kopie dokladu o pojištění tvoří přílohu 6 této Smlouvy. Zhotovitel je povinen po celou dobu trvání Smlouvy být pojištěn na pojistné plnění nejméně ve výši 100 000 000 Kč.

6.4. Zhotovitel se zavazuje před započetím provádění Díla budované Dílo pojistit na pojistnou hodnotu minimálně 250 000 000 Kč a předložit doklady o pojištění Objednateli.

7. POVINNOSTI ZHOTOVITELE PŘI VÝKONU FINANČNÍ KONTROLY

7.1. Zhotovitel se zavazuje spolupůsobit při výkonu finanční kontroly ve smyslu ust. § 2 písm. e) a ve smyslu ust. § 13 zákona č. 320/2001 Sb., o finanční kontrole ve veřejné správě a o změně některých zákonů, ve znění pozdějších předpisů (zákon o finanční kontrole), tj. poskytnout kontrolnímu orgánu doklady o dodávkách stavebních prací, zboží a služeb hrazených z veřejných výdajů nebo z veřejné finanční podpory v rozsahu nezbytném pro ověření příslušné operace. Touto povinností Zhotovitel zaváže i své Subdodavatele.

8. ODPOVĚDNÉ OSOBY

8.1. Objednatel pověřil jednáním a úkony v technických záležitostech podle této Smlouvy:

tel: +420 e-mail: @vspj.cz

8.2. Zhotovitel pověřil jednáním a úkony v technických záležitostech podle této Smlouvy:

Martin Urbánek, tel: +420

e-mail: @podzimek.cz

8.3. Zhotovitel pověřil vedením stavby následující osoby:

Hlavní stavbyvedoucí:

Ing. Zbyněk Šťastný, tel: +420

e-mail: @podzimek.cz

Zástupce stavbyvedoucího:

Ing. Petr Šíma, tel: +420

e-mail: @ohla-zs.cz

8.4. Ke změně pověřených pracovníků postačí oznámení druhé Smluvní straně.

9. ZÁVĚREČNÁ USTANOVENÍ

9.1. Tato Smlouva se řídí právním řádem České republiky, zejména Občanským zákoníkem a nabývá platnosti podpisem oběma Smluvními stranami a účinnosti dnem zveřejnění v registru smluv v souladu se zákonem č. 340/2015 Sb., o registru smluv, v platném znění.

9.2. Podpisem této Smlouvy vyjadřují Smluvní strany souhlas s tím, že se jejich vztah bude rovněž řídit Obchodními podmínkami. Smluvní strany podpisem stvrzují, že si Obchodní podmínky přečetly, a že mají v úmyslu se jimi řídit.

9.3. Jakékoli změny této Smlouvy musí být provedeny ve formě vzestupně číslovaného písemného dodatku podepsaného oběma Smluvními stranami.

9.4. Tato Smlouva, spolu se svými přílohami, představuje úplnou dohodu Smluvních stran a nahrazuje jakékoli předchozí návrhy, prohlášení, dohody či ujednání učiněná mezi Smluvními stranami, ať již písemně, ústně či konkludentně, upravující předmět této Smlouvy. Pokud by se tato Smlouva či jakákoli její část z jakéhokoli důvodu stala či ukázala být neplatnou, neúčinnou či nevymahatelnou, zavazují se Smluvní strany taková ustanovení nahradit novými, která svým účelem, předmětem a obsahem co nejpřesněji naplní účel, předmět a obsah této Smlouvy.

9.5. Tato Smlouva je vyhotovena ve třech (3) vyhotoveních v českém jazyce. Zhotovitel obdrží jedno (1) vyhotovení, Objednatel obdrží dvě (2) vyhotovení.

Smluvní strany tímto potvrzují, že si podmínky obsažené v této Smlouvě přečetly a rozumějí jim, jakož se zavazují ze své pravé a vážné vůle akceptovat závazky vznikající pro ně z této Smlouvy, na

důkaz čehož připojují k této Smlouvě své podpisy. Smluvní strany tímto potvrzují převzetí příslušných stejnopisů této Smlouvy.

Za Zhotovitele, v Třešti, dne 24.6.2024	Za Objednatele, v Jihlavě, dne _____,
Ing. Martin Podzimek, jednatel společnosti Podzimek a synové s.r.o. jako Vedoucí společník firem „Sdružení Koleje – Podzimek, OHLA ŽS, Metrostav DIZ“ na základě smlouvy o společnosti	doc. Ing. Zdeněk Horák, Ph.D. rektor

Přílohy Smlouvy:

Příloha 1: Obchodní podmínky Objednatele
Příloha 2: Prováděcí dokumentace a Výkaz výměr
Příloha 3: Nabídka Zhotovitele včetně Položkového rozpočtu
Příloha 4: Harmonogram prací
Příloha 5: Harmonogram plateb
Příloha 6: Kopie dokladu o pojištění
Příloha 7: Požadavky Objednatele

ČESTNÉ PROHLÁŠENÍ

k nadlimitní veřejné zakázce na stavební práce s názvem:

„VŠPJ – Výstavba kolejí (zhotovitel stavby)“

zadavatele Vysoká škola polytechnická Jihlava,
IČO: 71226401, se sídlem Tolstého 1556/16, 586 01 Jihlava

ÚČASTNÍK:

Název:	**Společnost „Sdružení Koleje – Podzimek, OHLA ŽS, Metrostav DIZ“**		
IČO:	46978194	DIČ	CZ46978194
Sídlo:	Váňovská 528, 589 01 Třešť		
zástupce	Ing. Martin Podzimek	funkce	jednatel společnosti

(dále jen „**Účastník**“)

Účastník čestně prohlašuje, že akceptuje podmínky z dodatečných informací č. 12 až 19 a 22 ze dne 15.5.2024, týkající se změny Smlouvy o dílo čl. 3.3 a 9.1:

čl. 3.3

„Dílo bude Zhotovitelem prováděno ve dnech od pondělí do soboty (mimo státních svátků) v čase od 06:00 do 20:00 hodin. Zhotovitel bere na vědomí, že provádění Díla bude probíhat za provozu přilehlých pozemcích a zavazuje se minimalizovat dopady stavební činnosti na Objednatele a třetí osoby. Nezbytná omezení provozu bude Zhotovitel v dostatečném předstihu konzultovat s pověřenými Pracovníky Objednatele. Objednatel je oprávněn v naléhavých případech přerušit stavební práce na dobu nezbytně nutnou. O dobu přerušení prací dle tohoto článku se posunují termíny provádění Díla podle této Smlouvy (včetně termínů dle Harmonogramu prací).“

čl. 9.1

„9.1 Tato Smlouva se řídí právním řádem České republiky, zejména Občanským zákoníkem a nabývá platnosti podpisem oběma Smluvními stranami a účinnosti poté co budou kumulativně splněny obě následující podmínky:

9.1.1. Smlouva byla zveřejněna v registru smluv v souladu se zákonem č. 340/2015 Sb., o registru smluv, v platném znění; a

9.1.2. platnost a účinnost stavebního povolení na realizaci Stavby není nijak omezena a stavbu je možné započít (o splnění této podmínky je Objednatel povinen Zhotovitele bezodkladně informovat).

Tato Smlouva se od počátku ruší v případě, že:

9.1.3. nebudou odkládací podmínky podle předchozí věty splněny ani do 180 dnů od podpisu této Smlouvy; nebo

9.1.4. do 180 dnů od podpisu této Smlouvy dojde ke zrušení stavebního povolení, nebo ke ztrátě možnosti Objednatele financovat realizaci Stavby prostřednictvím dotací (o splnění této podmínky je Objednatel povinen Zhotovitele bezodkladně informovat).

Každá Smluvní strana si v případě zrušení Smlouvy ponese své náklady sama a nemá právo na náhradu nákladů spojených s touto Smlouvou a s předchozím zadávacím řízením.

V případě, že Smlouva nabude účinnosti později než 30 dnů od podpisu této Smlouvy, tak se Smluvní strany zavazují uzavřít dodatek ke Smlouvě, ve kterém posunou termíny provádění Díla podle této Smlouvy o počet dnů, které uplynou od podpisu této Smlouvy do okamžiku nabytí účinnosti této Smlouvy, případně o počet dnů dle dohody Smluvních stran."

Za Účastníka

V Třešti dne 24.6.2024

.....

Ing. Martin Podzimek,
jednatel společnosti Podzimek a synové s.r.o.
jako Vedoucí společník firem „Sdružení Koleje – Podzimek, OHLA ŽS, Metrostav DIZ" na základě smlouvy o společnosti

DOKLAD O POSKYTNUTÍ PENĚŽNÍ JISTOTY

PODZIMEK & SYNOVÉ

ŽS OHLA

metrostav DIZ

Oberbank AG
pobočka Česká republika

Záruční listina č. 2271131140

Vystavená:
Oberbank AG, Untere Donaulände 28, A-4020 Linz, Rakouská republika
prostřednictvím a v souvislosti se svojí pobočkou v České republice
Oberbank AG pobočka Česká republika, se sídlem: náměstí I. P. Pavlova 1789/5, Nové Město, 120 00 Praha 2, IČ: 260 80 222,
(dále jako „Oberbank AG" nebo „banka").

Ve prospěch koho:
Vysoká škola polytechnická Jihlava,
se sídlem: Tolstého 1556/16, 586 01 Jihlava,
IČ: 712 26 401,
(dále jako „beneficient" nebo „věřitel").

Za dále popsaný závazek/popsané závazky koho:
Podzimek a synové s.r.o.
Sídlo: Váňovská 528/22, 589 01 Třešť
IČ: 469 78 194
a
OHLA ŽS, a.s.
se sídlem: Tuřanka 1554/115b, Slatina, 627 00 Brno
IČ: 463 42 796
(obě společnosti dále jako „dlužník"),

vystavuje Oberbank AG z příkazu dlužníka na základě mezi bankou a dlužníkem uzavřené smlouvy - Rámcové smlouvy o poskytování finančních záruk ze dne 18.7.2023 a Rámcové smlouvy o poskytování finančních záruk ze dne 27.01.2022 ve prospěch beneficienta podle příslušných ustanovení českých právních předpisů, zejména z.č. 89/2012 Sb., občanský zákoník, v platném znění, záruční listinu s tímto obsahem:

Popis závazku/závazků dlužníka či jiných skutečností/podmínek zajištěných záruční listinou

Dlužník je účastníkem řízení o veřejné zakázce dle z.č. 134/2016 Sb., o zadávání veřejných zakázek, v platném znění, dále jen „zákon", zadávané v otevřeném řízení na základě Zadávací dokumentace na nadlimitní veřejnou zakázku na stavební práce spočívající ve výstavbě budovy studentských kolejí s názvem: **„VŠPJ – Výstavba kolejí (zhotovitel stavby)"** (dále jen „veřejná zakázka" nebo „řízení o veřejné zakázce").

Za účelem vypracování a podání společné nabídky do zadávacího řízení pro zadání veřejné zakázky s názvem „VŠPJ – Výstavba kolejí (zhotovitel stavby)", zadávané veřejným zadavatelem/ beneficientem Vysoká škola polytechnická Jihlava vznikla na základě Smlouvy o společnosti č. 05/2024 ze dne 14.5.2024, ve znění případných dodatků, společnost s názvem **„Sdružení Koleje – Podzimek & OHLA ŽS"**, jehož členy jsou obchodní společnost Podzimek a synové s.r.o., se sídlem: Váňovská 528/22, 589 01 Třešť, IČ: 469 78 194 jako vedoucí společník nebo také správce společnosti a obchodní společnost OHLA ŽS, a.s. se sídlem: Tuřanka 1554/115b, Slatina, 627 00 Brno, IČ: 463 42 796. Sídlem „Sdružení Koleje – Podzimek & OHLA ŽS" je sídlo společnosti - Podzimek a synové s.r.o., Váňovská 528/22, 589 01 Třešť.

Oberbank AG tímto výslovně prohlašuje, že v souladu s podmínkami záruční listiny uspokojí beneficienta, pokud dlužník nesplní tento závazek/tyto závazky či nastanou-li/splní-li se tyto skutečnosti/podmínky:

Touto záruční listinou jsou ze strany Oberbank AG zajištěny závazky dlužníka jako uchazeče v řízení o veřejné zakázce v souvislosti s plněním jeho povinností vyplývajících z účasti na řízení o veřejné zakázce (zadávacím řízení), tedy povinnost dodržet podmínky své nabídky, povinnost bez souhlasu beneficienta neměnit v rozporu se zákonem a/nebo podmínkami řízení o veřejné zakázce svoji nabídku a/nebo uzavřít smlouvu, popř. povinnost poskytnout součinnost potřebnou k uzavření takové smlouvy.

Celková výše plnění Oberbank AG

Celková maximální výše plnění Oberbank AG ze záruční listiny je omezena částkou

5 000 000,00 CZK

(slovy: pět milionů korun českých)

Účinnost záruční listiny

Záruční listina zaniká:

a) dnem vrácení (doručení) originálu záruční listiny bance. Je-li záruční listina vyhotovena v písemné podobě, musí být písemný originál fyzicky vrácen bance. Je-li záruční listina vyhotovena a zaslána pouze elektronicky (s elektronickým

podpisem osob jednajících za banku), nastanou účinky spojené s jejím vrácením dnem doručení elektronické zprávy, jejíž přílohou bude tato záruční listina, z datové schránky beneficienta do datové schránky banky; v případě vrácení záruční listiny bance z datové schránky dlužníka, musí elektronická zpráva obsahovat prohlášení beneficienta, že má účinnost záruční listiny zaniknout, podepsané uznávaným elektronickým podpisem dle zákona č. 297/2016 Sb., o službách vytvářejících důvěru pro elektronické transakce, ve znění pozdějších předpisů (dále jen „elektronický podpis");

b) dnem doručení písemného prohlášení beneficienta o vzdání se pohledávek, nároků, práv apod. ze záruční listiny. Toto prohlášení musí být podepsané k tomu příslušnou/příslušnými osobou/osobami, oprávněnou/oprávněnými jednat za beneficienta/zastupovat beneficienta, přičemž podpis/podpisy musí být úředně ověřeny. Případná plná moc osob zastupujících beneficienta musí být přílohou prohlášení, a to v originále či ověřené kopii;

c) dnem doručení prohlášení beneficienta o vzdání se pohledávek, nároků, práv apod. ze záruční listiny v elektronické podobě z datové schránky beneficienta do datové schránky banky;

d) vyplacením celé zaručené částky bankou, nebo

e) dne **15.12.2024**,

podle toho, která z uvedených skutečností nastane dříve.

Podmínky pro plnění banky ze záruční listiny

1. Závazek banky z této záruční listiny je bezpodmínečný (s výjimkou případných dále výslovně uvedených podmínek), neodvolatelný a plnění ze strany Oberbank AG bude poskytnuto na první vyžádání.
2. Plnění Oberbank AG ze záruční listiny

   ☐ je podmíněno tím, že beneficient před každým uplatněním práv/práva ze záruční listiny vyzve k plnění dlužníka, a to v tom rozsahu, v jakém hodlá uplatnit svá práva ze záruční listiny a k plnění poskytne dlužníku lhůtu minimálně 10 dnů od doručení výzvy. Výzva musí být písemná a beneficient je povinen před uplatněním práv ze záruční listiny prokázat Oberbank AG doručení takové výzvy dlužníku (ve formě doručenky, podpisu oprávněné osoby apod.), jakož i poskytnutí v předchozí větě uvedené lhůty.

   ☒ není podmíněno tím, že beneficient před každým uplatněním práv/práva ze záruční listiny vyzve k plnění dlužníka.

Ostatní ustanovení

1. Oberbank AG nezajišťuje žádné jiné závazky než v záruční listině výslovně uvedené.
2. Výše zaručené částky se automaticky snižuje o každou bankou provedenou platbu na základě uplatnění této záruky.
3. Postoupení (i částečné) pohledávky beneficienta ze záruční listiny, jakož i zřízení zástavního práva (i částečné) k pohledávce beneficienta ze záruční listiny podléhá předchozímu písemnému souhlasu ze strany Oberbank AG.
4. Oberbank AG poskytne plnění ze záruční listiny na základě písemné výzvy beneficienta, podepsané k tomu příslušnou/příslušnými osobou/osobami, oprávněnou/oprávněnými jednat za beneficienta/zastupovat beneficienta, přičemž podpis/podpisy musí být úředně ověřeny, a to do 15 dnů od jejího doručení Oberbank AG.
5. Za řádné doručení jakékoli zásilky bance se považuje doručení osobně, poskytovatelem poštovních služeb nebo kurýrem na adresu vnitřního provozu banky: **Holečkova 2649/7, České Budějovice, PSČ 370 04.**

Závěrečná ustanovení

1. Záruční listina nabývá účinnosti

   ☒ dnem vystavení

   ☐
2. Záruční listina byla vyhotovena v českém jazyce. V případě více jazykových verzí je rozhodující česká jazyková verze. Pokud byl beneficientovi předán překlad záruční listiny do jiného jazyka, než v jakém byla vystavena, nepřebírá Oberbank AG žádnou odpovědnost za správnost takového překladu.
3. Právní vztahy vyplývající z této záruční listiny se řídí českým právem. V případě vzniku sporu jsou příslušné k rozhodování české soudy.

Obsahuje-li tato listina toto zaškrtávací políčko: ☐, pak platí u takového zaškrtávacího políčka uvedené za ujednané pouze tehdy, pokud je toto políčko takto zaškrtnuto: ☒.

V Českých Budějovicích

.....
Oberbank AG

Dodatek č. 1
k Záruční listině č. 2271131140
ze dne 17.5.2024

Dne 17.5.2024 vystavila Oberbank AG, Untere Donaulände 28, A-4020 Linz, Rakouská republika, pobočka: Oberbank AG pobočka Česká republika, se sídlem: náměstí I. P. Pavlova 1789/5, Nové Město, 120 00 Praha 2, IČ: 260 80 222, (dále jako „Oberbank AG" nebo „banka"),

ve prospěch příjemce:
Vysoká škola polytechnická Jihlava,
se sídlem: Tolstého 1556/16, 586 01 Jihlava,
IČ: 712 26 401
(dále jako „beneficient" nebo „věřitel"),

za závazky společnosti:
Podzimek a synové s.r.o.
se sídlem: Váňovská 528/22, 589 01 Třešť
IČ: 469 78 194
a
OHLA ŽS, a.s.
se sídlem: Tuřanka 1554/115b, Slatina, 627 00 Brno
IČ: 463 42 796
a
Metrostav DIZ s.r.o.
se sídlem: Koželužská 2450/4, Libeň, 180 00 Praha 8
IČ: 250 21 915
(všechny výše uvedené společnosti dále jako „dlužník"),

za tento závazek/tyto závazky či nastanou-li/splní-li se tyto skutečnosti/podmínky:

touto finanční zárukou jsou ve prospěch beneficienta zajištěny závazky dlužníka vyplývající z veřejné zakázky podle z.č. 134/2016 Sb., o zadávání veřejných zakázek, v platném znění, dále jen „zákon", zadávané v otevřeném řízení na základě Zadávací dokumentace na nadlimitní veřejnou zakázku na stavební práce spočívající ve výstavbě budovy studentských kolejí s názvem: **„VŠPJ – Výstavba kolejí (zhotovitel stavby)"** (dále jen „veřejná zakázka" nebo „řízení o veřejné zakázce").

Za účelem vypracování a podání společné nabídky do zadávacího řízení pro zadání veřejné zakázky s názvem „VŠPJ – Výstavba kolejí (zhotovitel stavby)", zadávané veřejným zadavatelem/ beneficientem Vysoká škola polytechnická Jihlava vznikla na základě Smlouvy o společnosti č. 05/2024 ze dne 20.6.2024, ve znění případných dodatků, společnost s názvem **„Sdružení Koleje – Podzimek, OHLA ŽS, Metrostav DIZ"**, jehož členy jsou obchodní společnost Podzimek a synové s.r.o., se sídlem: Váňovská 528/22, 589 01 Třešť, IČ: 469 78 194 jako vedoucí společník nebo také správce společnosti, obchodní společnost OHLA ŽS, a.s. se sídlem: Tuřanka 1554/115b, Slatina, 627 00 Brno, IČ: 463 42 796 a dále obchodní společnost Metrostav DIZ s.r.o., se sídlem: Koželužská 2450/4, Libeň, 180 00 Praha 8, IČ: 250 21 915.
Sídlem „Sdružení Koleje – Podzimek, OHLA ŽS, Metrostav DIZ" je sídlo společnosti - Podzimek a synové s.r.o., Váňovská 528/22, 589 01 Třešť.

Záruční listinu č. 2271131140, (dále jen „bankovní záruka").

S účinností ode dne 20.06.2024 se dosavadní ustanovení týkající se platnosti a účinnosti bankovní záruky nově nahrazuje tímto zněním:

Účinnost záruční listiny

Záruční listina zaniká:

a) dnem vrácení (doručení) originálu záruční listiny bance. Je-li záruční listina vyhotovena v písemné podobě, musí být písemný originál fyzicky vrácen bance. Je-li záruční listina vyhotovena a zaslána pouze elektronicky (s elektronickým podpisem osob jednajících za banku), nastanou účinky spojené s jejím vrácením dnem doručení elektronické zprávy, jejíž přílohou bude tato záruční listina, z datové schránky beneficienta do datové schránky banky; v případě vrácení záruční listiny bance z datové schránky dlužníka, musí elektronická zpráva obsahovat prohlášení beneficienta, že má účinnost záruční listiny zaniknout, podepsané uznávaným elektronickým podpisem dle zákona č. 297/2016 Sb., o službách vytvářejících důvěru pro elektronické transakce, ve znění pozdějších předpisů (dále jen „elektronický podpis");

b) dnem doručení písemného prohlášení beneficienta o vzdání se pohledávek, nároků, práv apod. ze záruční listiny. Toto prohlášení musí být podepsané k tomu příslušnou/příslušnými osobou/osobami, oprávněnou/oprávněnými jednat za beneficienta/zastupovat beneficienta, přičemž podpis/podpisy musí být úředně ověřeny. Případná plná moc osob zastupujících beneficienta musí být přílohou prohlášení, a to v originále či ověřené kopii;

c) dnem doručení prohlášení beneficienta o vzdání se pohledávek, nároků, práv apod. ze záruční listiny v elektronické podobě z datové schránky beneficienta do datové schránky banky;

d) vyplacením celé zaručené částky bankou, nebo

e) dne **31.1.2025**,

podle toho, která z uvedených skutečností nastane dříve.

Ostatní ustanovení záruční listiny zůstávají nedotčena.

V Českých Budějovicích

.....
Oberbank AG

DALŠÍ DOKUMENTY

Příloha č. 7

ČESTNÉ PROHLÁŠENÍ

k nadlimitní veřejné zakázce na stavební práce s názvem:

„VŠPJ – Výstavba kolejí (zhotovitel stavby)"

Identifikační číslo v EDS 133D221000049

zadavatele Vysoká škola polytechnická Jihlava,

IČO: 71226401, se sídlem Tolstého 1556/16, 586 01 Jihlava

ÚČASTNÍK:

Název:	**Podzimek a synové s.r.o.**		
IČO:	46978194	DIČ	CZ46978194
Sídlo:	Váňovská 528, 589 01 Třešť		
zástupce	Ing. Martin Podzimek	funkce	jednatel společnosti

(dále jen „**Účastník**")

tímto ke dni 24.6.2024 **čestně prohlašuje**, že tímto pro účely získání nadepsané veřejné zakázky (dále jen „**Veřejná zakázka**") čestně prohlašuje, že není subjektem, kterému zadavatel Veřejné zakázky podle článku 1 odst. 23) nařízení Rady EU č. 2022/576 ze dne 8. dubna 2022 není oprávněn zadat nebo dále plnit zakázky, tj. není:

1) ruským státním příslušníkem, fyzickou či právnickou osobou nebo subjektem či orgánem se sídlem v Rusku;

2) právnickou osobou, subjektem nebo orgánem, který je z více než 50 % přímo či nepřímo vlastněn některým ze subjektů uvedených v bodě 1); nebo

3) fyzickou nebo právnickou osobou, subjektem nebo orgánem, které jednají jménem nebo na pokyn některého ze subjektů uvedených v bodě 1) nebo 2);

a k plnění Veřejné zakázky nevyužije subdodavatele, dodavatele nebo subjekty podle předchozích bodů, pokud by jejich plnění mělo představovat více než 10 % hodnoty Veřejné zakázky.

Za Účastníka

V Třešti dne 24.6.2024

.....

podpis oprávněné osoby za Účastníka
Ing. Martin Podzimek,
jednatel společnosti Podzimek a synové s.r.o.

Příloha č. 7

ČESTNÉ PROHLÁŠENÍ

k nadlimitní veřejné zakázce na stavební práce s názvem:

„VŠPJ – Výstavba kolejí (zhotovitel stavby)"

Identifikační číslo v EDS 133D221000049

zadavatele Vysoká škola polytechnická Jihlava,

IČO: 71226401, se sídlem Tolstého 1556/16, 586 01 Jihlava

ÚČASTNÍK:

Název: **OHLA ŽS, a.s.**

IČO: 463 42 796 DIČ CZ46342796

Sídlo: Tuřanka 1554/115b, Slatina, 627 00 Brno

zástupce Ing. Jaromír Pelinka, MBA , ředitel divize Východ, na základě pověření

(dále jen „**Účastník**")

tímto ke dni 18. 6. 2024 **čestně prohlašuje**, že tímto pro účely získání nadepsané veřejné zakázky (dále jen „**Veřejná zakázka**") čestně prohlašuje, že není subjektem, kterému zadavatel Veřejné zakázky podle článku 1 odst. 23) nařízení Rady EU č. 2022/576 ze dne 8. dubna 2022 není oprávněn zadat nebo dále plnit zakázky, tj. není:

1) ruským státním příslušníkem, fyzickou či právnickou osobou nebo subjektem či orgánem se sídlem v Rusku;

2) právnickou osobou, subjektem nebo orgánem, který je z více než 50 % přímo či nepřímo vlastněn některým ze subjektů uvedených v bodě 1); nebo

3) fyzickou nebo právnickou osobou, subjektem nebo orgánem, které jednají jménem nebo na pokyn některého ze subjektů uvedených v bodě 1) nebo 2);

a k plnění Veřejné zakázky nevyužije subdodavatele, dodavatele nebo subjekty podle předchozích bodů, pokud by jejich plnění mělo představovat více než 10 % hodnoty Veřejné zakázky.

Za Účastníka

V Brně dne 18. 6. 2024

.....

Ing. Jaromír Pelinka, MBA
ředitel divize Východ
na základě pověření za OHLA ŽS, a.s.

Příloha č. 7

ČESTNÉ PROHLÁŠENÍ

k nadlimitní veřejné zakázce na stavební práce s názvem:

„VŠPJ – Výstavba kolejí (zhotovitel stavby)"

Identifikační číslo v EDS 133D221000049

zadavatele Vysoká škola polytechnická Jihlava,

IČO: 71226401, se sídlem Tolstého 1556/16, 586 01 Jihlava

ÚČASTNÍK:

Název:	Metrostav DIZ s.r.o.
IČO:	25021915 DIČ: CZ25021915
Sídlo:	Libeň, Koželužská 2450/4, 180 00 Praha 8
zástupce	Petr Vochyán, DiS., funkce: na základě pověření

(dále jen „**Účastník**")

tímto ke dni 13. 5. 2024 **čestně prohlašuje**, že tímto pro účely získání nadepsané veřejné zakázky (dále jen „**Veřejná zakázka**") čestně prohlašuje, že není subjektem, kterému zadavatel Veřejné zakázky podle článku 1 odst. 23) nařízení Rady EU č. 2022/576 ze dne 8. dubna 2022 není oprávněn zadat nebo dále plnit zakázky, tj. není:

1) ruským státním příslušníkem, fyzickou či právnickou osobou nebo subjektem či orgánem se sídlem v Rusku;

2) právnickou osobou, subjektem nebo orgánem, který je z více než 50 % přímo či nepřímo vlastněn některým ze subjektů uvedených v bodě 1); nebo

3) fyzickou nebo právnickou osobou, subjektem nebo orgánem, které jednají jménem nebo na pokyn některého ze subjektů uvedených v bodě 1) nebo 2);

a k plnění Veřejné zakázky nevyužije subdodavatele, dodavatele nebo subjekty podle předchozích bodů, pokud by jejich plnění mělo představovat více než 10 % hodnoty Veřejné zakázky.

Za Účastníka

V Jihlavě dne 11. 6. 2024

.....

podpis oprávněné osoby za Účastníka
titul, jméno, příjmení, funkce

Společenská smlouva

PODZIMEK & SYNOVÉ

ŽS OHLA

metrostav DIZ

SMLOUVA O SPOLEČNOSTI
č. 05/2024

č. u OHLA ŽS, a.s.: SDR00200347

uzavřená dle § 2716 a násl. zákona č. 89/2012 Sb., občanský zákoník, ve znění pozdějších předpisů v souvislosti s Veřejnou zakázkou:
„VŠPJ – Výstavba kolejí (zhotovitel stavby)“

Čl. I
Smluvní strany

Podzimek a synové s.r.o.
se sídlem Třešť, Váňovská 528, PSČ 589 01
IČ: 46978194
DIČ: CZ46978194
zastoupená: Ing. Martinem Podzimkem, jednatelem
zapsána v Obchodním rejstříku vedeném Krajským soudem v Brně, oddíl C, vložka 7883
dále jen „**Vedoucí společník**“ či „**Správce společnosti**“

OHLA ŽS, a.s.
se sídlem Tuřanka 1554/115b, Slatina, 627 00 Brno
IČ: 463 42 796
DIČ: CZ46342796
zastoupená: Ing. Romanem Kocúrkem, 1. místopředsedou představenstva a Jiřím Procházkou, MBA, členem představenstva
zapsaná v Obchodním rejstříku vedeném Krajským soudem v Brně, oddíl B, vložka 695
dále jen „**První společník**“

Metrostav DIZ s.r.o.
se sídlem Koželužská 2450/4, Libeň, 180 00 Praha 8
IČ: 250 21 915
DIČ: CZ25021915
zastoupená: Ing. Jiřím Víchem, jednatelem
Ing. Tomášem Erhardem, jednatelem
zapsaná v obchodním rejstříku vedeném Městským soudem v Praze, oddíl C, vložka 93177
dále jen „**Druhý společník**“

(Vedoucí společník, První společník a Druhý společník jsou dále uváděni společně jako **„Smluvní strany“** nebo jako **„Společníci“** a individuálně jako **„Smluvní strana“** nebo **„Společník“**)

Čl. II
Účel Společnosti, název Společnosti

1. Společníci touto smlouvou vytvářejí Společnost:

   a) za účelem vypracování a podání společné nabídky do zadávacího řízení pro zadání veřejné zakázky s názvem **„VŠPJ – Výstavba kolejí (zhotovitel stavby)“** (dále jen **„Veřejná zakázka“**), zadávané veřejným zadavatelem Vysoká škola polytechnická Jihlava, Tolstého 16, 586 01 Jihlava, IČO 71226401 (dále jen **„Zadavatel“**), evidenční číslo zakázky: Z2024-015915 (dále jen **„Zadávací řízení“**) a

   b) v případě úspěchu v Zadávacím řízení za účelem společného provedení Veřejné zakázky (díla) v rozsahu a za podmínek sjednaných ve smlouvě uzavřené mezi Zadavatelem jako

objednatelem a Společníky jako zhotovitelem (dále jen „**Smlouva se zadavatelem**").

2. Pro úspěšné dosažení účelu Společnosti se Společníci zavazují vyvíjet činnost směřující k dosažení sjednaného účelu způsobem stanoveným v této smlouvě a zdržet se jakékoliv činnosti, jež by mohla znemožnit nebo ztížit dosažení tohoto účelu.

3. Společníci do Společnosti při jejím vzniku nevkládají žádný majetek.

4. Společnost bude označována názvem: „**Sdružení Koleje – Podzimek, OHLA ŽS, Metrostav DIZ**" (v textu jen „**Společnost**").

5. Sídlem Společnosti je: Třešť, Váňovská 528, PSČ 589 01.

Čl. III
Vznik a zánik Společnosti

1. Společnost trvá po celou dobu existence práv a závazků plynoucích z předložené společné nabídky, případně ze Smlouvy se zadavatelem uzavřené mezi Společníky jako zhotoviteli a Zadavatelem jako objednatelem, jejímž předmětem bude realizace Veřejné zakázky.

2. Společnost zanikne v případě:

a) že Zadávací řízení bude zrušeno, a to dnem jeho zrušení;

b) že Zadavatel vydá rozhodnutí o přidělení Veřejné zakázky svědčící o tom, že příslušná smlouva na provedení Veřejné zakázky nebude uzavřena se Společníky, a to dnem nabytí právní moci tohoto rozhodnutí, případně po vrácení veškerých jistot za nabídku, dojde-li k němu později;

c) splnění veškerých závazků Společníků vůči Zadavateli, které vyplývají ze společné nabídky a ze Smlouvy se zadavatelem (tj. včetně splnění všech závazků vyplývající z poskytnuté záruky za jakost); jakož i splnění všech případných závazků vůči třetím osobám vzniklým ze Smlouvy se zadavatelem či ze společné nabídky;

d) ostatních důvodů stanovených v § 2744 občanského zákoníku.

3. Ustanovení odst. 2 písm. a) a písm. b) tohoto článku se neuplatní v případě, že se Společníci rozhodnou podat:

a) námitku dle § 241 a násl. zákona č. 134/2016 Sb., o zadávání veřejných zakázek, ve znění pozdějších předpisů, nebo

b) návrh na přezkoumání úkonů Zadavatele při Zadávacím řízení u Úřadu pro ochranu hospodářské soutěže, nebo

c) žalobu proti rozhodnutí vydanému v řízení o přezkoumání úkonů Zadavatele při Zadávacím řízení vedeném u Úřadu pro ochranu hospodářské soutěže, včetně řízení o kasační stížnosti.

4. Tato společenská smlouva zůstane účinná:

a) v případě, že nabídka nevede k uzavření Smlouvy se zadavatelem, až do skončení zadávací lhůty stanovené v zadávacích podmínkách či dle jejího výslovného prodloužení, a dokud nejsou vráceny všechny jistoty za nabídku,

b) v případě uzavření Smlouvy se zadavatelem do okamžiku skončení smluvní záruční doby, vrácení jistoty/bankovní záruky nebo obdržení a rozdělení poslední platby od Zadavatele a

splnění všech závazků vyplývajících z Veřejné zakázky a uzavření všech s ní souvisejících účtů, podle toho, co nastane jako poslední.

I po zániku Společnosti nebo účasti Společníka ve Společnosti odpovídají Společníci za dluhy vzniklé ze společné činnosti společně a nerozdílně. Mezi sebou tyto nároky vypořádají na principu odpovědnosti, tj. za závazek odpovídá ten Společník, jehož zaměstnanec nebo jím pověřená osoba způsobila vznik závazku, a to porušením nebo zanedbáním svých povinností, jinak odpovídají Společníci v poměru podílů Společníků určeném v této smlouvě.

I po zániku Společnosti se však postupuje podle této smlouvy, objeví-li se dodatečně nárok, který se svojí povahou dotýká činnosti Společnosti nebo z činnosti Společnosti vyplynul (např. uplatnění práv z vad díla, reklamace, náhrada škody).

5. V případě, že se Společníci nedohodnou na obsahu společné nabídky na Veřejnou zakázku, zejména nedohodnou-li se na výši nabídkové ceny, nebo na dalších podmínkách a způsobu vzájemné spolupráce při realizaci Veřejné zakázky, je každý ze Společníků oprávněn ze Společnosti vystoupit.
Vystoupit ze Společnosti z výše uvedených důvodů lze před podáním nabídky na Veřejnou zakázku oznámením dalším Společníkům, a to nejpozději 5 pracovních dnů před uplynutím lhůty pro podání nabídky na Veřejnou zakázku. Účinky vystoupení nastávají doručením oznámení o vystoupení. Společník, který vystoupil ze Společnosti, je oprávněn vystoupení oznámit i Zadavateli. Takové jednání Společníka se nepovažuje za jednání proti účelu Společnosti ani za vystoupení ze Společnosti v nevhodné době či k újmě dalšího Společníka.
Společník, který ze Společnosti vystoupil, se následně nesmí jakkoliv účastnit v Zadávacím řízení o Veřejnou zakázku.

Čl. IV
Právní postavení Společníků

1. Společnost není právnickou osobou, nemá způsobilost k právům a povinnostem a nezapisuje se do obchodního rejstříku ani do jiného rejstříku právnických a fyzických osob ve smyslu zákona č. 304/2013 Sb., o veřejných rejstřících právnických a fyzických osob, v platném znění.

2. Společnost není samostatnou účetní jednotkou ani plátcem daně z příjmů. Touto jednotkou a plátcem je každý ze Společníků sám.

3. Společníci jsou vůči Zadavateli a třetím osobám z jakýchkoliv právních vztahů vzniklých v souvislosti s Veřejnou zakázkou zavázáni společně a nerozdílně, a to po celou dobu plnění Veřejné zakázky i po dobu trvání jiných závazků vyplývajících z Veřejné zakázky a Smlouvy se zadavatelem.

Čl. V
Práva a povinnosti Společníků navzájem

1. Každý ze Společníků je povinen vyvíjet činnost k dosažení sjednaného společného účelu Společnosti způsobem a v rozsahu stanoveném touto smlouvou.

2. Společník vykonává činnost pro Společnost osobně. Společník není oprávněn členství ve Společnosti zřídit jiné osobě. Práva a povinnosti vyplývající z této smlouvy může jeden ze Společníků převést na třetí osobu jen s předchozím písemným souhlasem dalších Společníků.

3. Společníci se dohodli, že Veřejná zakázka bude v rámci Společnosti prováděna Společníky společně, a to prostřednictvím společného řídícího (realizačního) týmu s tím, že na činnosti Společnosti, na nákladech, majetku získaného společnou činností a na zisku nebo na ztrátě se Společníci podílejí v tomto poměru:

a) Vedoucí společník Podzimek a synové s.r.o. 40 %
b) První společník OHLA ŽS, a.s. 30 %

c) Druhý společník Metrostav DIZ s.r.o. 30 %

4. Rozhodnutí o záležitostech Společnosti se přijímají jednomyslně, není-li v této smlouvě stanoveno jinak. Společníci sdružení ve Společnosti jsou si rovni.

Čl. VI
Správa Společnosti

1. O všech otázkách, které se týkají spravování společných záležitostí Společnosti, rozhodují Společníci jednomyslně.

2. Vedoucí společník je na základě této společenské smlouvy pověřen správou společných věcí v následujícím rozsahu a po předchozím schválení ostatními Společníky:

a) k podpisu a podání společné nabídky na realizaci Veřejné zakázky, včetně podpisu návrhu Smlouvy se zadavatelem do nabídky;

b) k jednání ve věci podané nabídky a provádění veškerých úkonů spojených s účastí v Zadávacím řízení, vyjma podávání námitek proti úkonům Zadavatele v Zadávacím řízení, podání návrhu na přezkoumání úkonů Zadavatele k Úřadu pro ochranu hospodářské soutěže, podání žaloby jménem Společníků a zastupování Společníků před orgány veřejné moci při jejím výkonu.

První společník OHLA ŽS, a.s. a Druhý společník Metrostav DIZ s.r.o. tímto výslovně udělují ke všem shora uvedeným činnostem Vedoucímu společníkovi plnou moc a Vedoucí společník tuto plnou moc přijímá.

Tato plná moc se vztahuje na veškerá jednání se Zadavatelem a osobou pověřenou výkonem zadavatelských činností a dalšími osobami, kterými bude Vedoucí společník v souvislosti s účastí v Zadávacím řízení zavazovat Společnost.

Pro vyloučení všech pochybností se sjednává, že Smlouvu se Zadavatelem, včetně jejich dodatků, po oznámení Zadavatele o výběru nabídky Společníků jako nejvýhodnější podepisují Společníci každý samostatně. Plná moc se tedy nevztahuje na uzavření realizační Smlouvy se zadavatelem a případných dodatků k ní, dále se nevztahuje na zastupování Společníků při přijímání závazků v rámci realizace díla.

3. Vedoucí společník se zavazuje informovat Společníky o všech úkonech, které ve věci Společnosti učinil nebo hodlá učinit.

4. Vedoucí společník je povinen předávat Společníkům kopie písemností, které vyplynou z písemného styku Vedoucího společníka se Zadavatelem; obsah těchto písemností vypracovaných Vedoucím společníkem musí být předem odsouhlasen s ostatními Společníky Společnosti.

5. Vedoucí společník je povinen organizovat a vést ústní jednání se Zadavatelem nebo třetími osobami dle možností tak, aby se jich mohli zúčastnit i ostatní Společníci.

6. Ostatní Společníci jsou povinni poskytnout Vedoucímu společníkovi veškerou potřebnou součinnost při zpracování nabídky, poskytnout mu veškeré potřebné informace a podklady a na výzvu Vedoucího společníka se účastnit všech jednání týkajících se Společnosti.

Čl. VII
Práva a povinnosti Společníků při vypracování nabídky

1. V rámci Zadávacího řízení mají Společníci následující práva a povinnosti:

a) Společníci jsou povinni kvalifikovaně prostudovat a prověřit zadávací dokumentaci a veškeré další dokumenty či podklady, které byly Zadavatelem Společníkům zpřístupněny nebo od něj převzaty;

b) Ostatní Společníci jsou povinni s Vedoucím společníkem spolupracovat, poskytovat mu veškeré potřebné informace, podklady, dokumenty a doklady prokazující jeho kvalifikaci a schopnost realizovat Veřejnou zakázku;

c) Vedoucí společník je povinen zajistit koordinaci činnosti Společníků při zpracování nabídky;

d) Vedoucí společník se zavazuje zkompletovat společnou nabídku Společnosti a včas kompletní nabídku předat Zadavateli; Vedoucí společník se zavazuje, že nepodá společnou nabídku Zadavateli bez jejího předchozího písemného schválení (např. prostřednictvím e-mailu nebo jinou písemnou formou) ostatními Společníky. Ostatní Společníci jsou povinni na základě výzvy Vedoucího společníka podílet se na schválení nabídkové ceny oprávněným pracovníkem daného Společníka. Vedoucí společník zpřístupní nabídku před jejím podáním ostatním Společníkům k případné další kontrole v sídle Společnosti nebo elektronicky prostřednictvím e-mailu. Elektronickou kopii podané nabídky poskytne ostatním Společníkům do 3 pracovních dní po jejím podání.

e) Vedoucí společník a První společník poskytnou k zajištění splnění povinností vyplývajících z účasti v Zadávacím řízení jistotu (§ 41 zákona o zadávání veřejných zakázek) společně ve formě sdílené bankovní záruky vystavené u dohodnuté banky ve výši 5 000 000,- Kč rovným dílem. Náklady vzniklé z vystavení a udržování svého podílu na sdílené bankovní záruce hradí bance přímo příslušný Společník dle svých vlastních podmínek nasmlouvaných u předmětné banky. K řádnému a včasnému poskytnutí sdílené bankovní záruky si Společníci poskytnou včas potřebou součinnost. Připadne-li poskytnutá jistota Zadavateli z důvodu, který zapříčinil některý ze Společníků, vzniká dalším Společníkům vůči tomuto Společníkovi nárok na náhradu újmy, který v sobě zahrnuje zejména právo na zaplacení veškerých plnění poskytnutých dalším Společníkem v souvislosti s plněním z bankovní záruky bance, jež sdílenou bankovní záruku vystavila. Náhrada uvedené újmy bude provedena po vyplacení plnění z bankovní záruky Zadavateli, a to na výzvu dotčeného dalšího Společníka do 14 dnů.

f) Každý Společník nese své vlastní náklady vzniklé v souvislosti s přípravou a podáním nabídky a nemá právo požadovat jejich náhradu, a to ani tehdy, když nedojde k uzavření Smlouvy se zadavatelem.

2. V případě, že Zadavatel vybere společnou nabídku Společníků jako nabídku nejvýhodnější, zavazují se Společníci uzavřít se Zadavatelem Smlouvu a realizovat komplexně svůj podíl na díle, jakož i splnit další podmínky dané Veřejné zakázky.

3. Vůči Zadavateli a třetím osobám jsou Společníci z jakýchkoliv právních vztahů vzniklých v souvislosti s Veřejnou zakázkou zavázáni společně a nerozdílně, a to po celou dobu plnění Veřejné zakázky i po dobu trvání jiných závazků vyplývajících z Veřejné zakázky. Z pohledávek vzešlých ze společné činnosti jsou Společníci oprávněni vůči třetím osobám rovněž společně a nerozdílně. To platí i po zániku Společnosti.

4. Smluvní strany na tomto místě výslovně prohlašují, že žádná ze Smluvních stran nebude mít vůči druhé Smluvní straně nárok na náhradu škody vzniklé v důsledku vad či jakýchkoliv jiných nedostatků podkladů (dokumentů) podávané nabídky, tj. zejména vad a nedostatků podkladů (dokumentů) prokazujících splnění kvalifikačních předpokladů podle zadávací dokumentace k Veřejné zakázce.

Čl. VIII
Práva a povinnosti Společníků při provádění díla

1. Společníci se zúčastní na vedení realizace díla společným managementem a dílo budou realizovat všichni Společníci společně.

2. Vedoucí společník je oprávněn a povinen jednat za ostatní Společníky se Zadavatelem ve všech záležitostech týkajících se Veřejné zakázky, přijímat pokyny pro a za každého ze Společníků, přijímat od Zadavatele platby a jiná plnění a vyřizovat Zadavatelem uplatněné nároky, příjem plateb od Zadavatele a jejich distribuce mezi Společníky bude odpovědností Vedoucího společníka. Pro vyloučení pochybností se sjednává, že závazky přijímá každý Společník samostatně a plná moc se tedy nevztahuje na přijímání závazků pro a za dalšího Společníka. Vedoucí společník je povinen vést účetnictví Společnosti, evidovat a archivovat účetní doklady a spravovat majetek Společnosti, přičemž Společníci tímto pověřují ve smyslu ust. § 2731 občanského zákoníku Vedoucího společníka správou těchto společných věcí.

3. Za účelem společné realizace společné Veřejné zakázky sestaví Společníci společný realizační kolektiv. Odpovědnost za to, že člen realizačního kolektivu plní řádně a s odbornou péčí svoje úkoly nese ten Společník, který jej delegoval. V případě, že Společnost nebo Společník utrpí majetkovou újmu v důsledku hrubého zanedbání nebo porušení povinnosti některým ze členů realizačního kolektivu, musí újmu nahradit ten Společník, který takovou osobu do realizačního kolektivu obsadil.

4. V případě, že některý ze Společníků bude nečinný nebo nebude plnit svoje závazky a povinnosti včas a řádně nebo nebude-li jednat v zájmu Společníků a bude tím ohroženo dosažení účelu Společnosti nebo v důsledku takového jednání hrozí škoda či jiná majetková újma, může další Společník učinit opatření nezbytná k nápravě, a to i bez předchozího souhlasu chybujícího Společníka, je však povinen jej o této skutečnosti neprodleně informovat. Náklady takových opatření půjdou k tíži Společníka, který neplnil řádně své povinnosti nebo nejednal v zájmu Společnosti.

5. Každý Společník má právo být pravdivě a v dostatečném předstihu informován dalším Společníkem o všech skutečnostech a jednáních souvisejících se společnou činností. Je oprávněn požadovat po dalším Společníkovi vysvětlení, kterékoliv záležitosti, která se týká společné činnosti.

6. Společníci se zavazují bez zbytečného odkladu po uzavření Smlouvy se zadavatelem uzavřít dodatek k této smlouvě, kterým budou dodatečně upraveny, v souladu s podmínkami Smlouvy se zadavatelem konkrétní způsoby a podmínky vzájemné spolupráce při provádění Veřejné zakázky, zejména pak otázky související s:

   a) organizačně-řídícími záležitostmi (orgány Společnosti)
   b) výběrem a řízením subdodavatelů
   c) bankovním účtem Společnosti
   d) majetkem Společnosti
   e) hospodařením Společnosti
   f) vedením účetnictví,
   g) financováním
   h) vystavením bankovních záruk
   i) pojištěním díla
   j) projednáváním změn Smlouvy se zadavatelem
   k) přípravou projektové dokumentace
   l) řešením reklamací v rámci záruční doby
   m) dalšími podrobnostmi týkající se vnitřních poměrů Společnosti a činnosti Společnosti vč. jejího hospodaření.

7. Podpisové právo k účtu Společnosti, který bude zřízen, budou mít určení zástupci jednotlivých Společníků Společnosti. Příkaz k úhradě nebo jakákoliv dispozice s prostředky na účtu musí být podepsána všemi Společníky Společnosti, tj. za každého Společníka Společnosti jedním z určených zástupců.

Čl. IX

Ostatní ujednání

1. Společníci se zavazují, že veškeré informace, které se dozvěděli v souvislosti s jejich spoluprací v rámci této smlouvy, použijí výhradně pro účely přípravy nabídky a realizace díla. Tyto informace budou dávány k dispozici třetím osobám jenom do míry nutné pro přípravu nabídky a realizaci díla.

2. Společníci se zavazují, že v souvislosti s Veřejnou zakázkou se oni sami a/nebo jimi ovládané osoby a/nebo je ovládající osoby (ve smyslu § 74 zákona č. 90/2012 Sb., zákon o obchodních korporacích) nebudou účastnit Zadávacího řízení a/nebo na realizaci Veřejné zakázky jinak, než jak je uvedeno v této smlouvě. V této souvislosti se každý ze Společníků zavazuje, že nepodá nabídku samostatně nebo společně s dalšími dodavateli, nebo jako subdodavatel, jehož prostřednictvím jiný dodavatel v tomtéž Zadávacím řízení prokazuje kvalifikaci (§ 107 odst. 5 zákona č. 134/2016 Sb., o zadávání veřejných zakázek). V případě porušení tohoto ujednání, je ten Společník, který tento závazek porušil, povinen uhradit každému dalšímu Společníkovi smluvní pokutu ve výši 1.000.000,- Kč. Zaplacením smluvní pokuty není dotčeno právo domáhat se náhrady škody vzniklé porušením této povinnosti.

3. Smluvní strany se zavazují, že pohledávky z této smlouvy za další Smluvní stranou nepostoupí, nezastaví ani jiným způsobem nezatíží bez předchozího písemného souhlasu Smluvní strany – dlužníka na třetí osobu. Provedení postoupení, zastavení či jiného zatížení pohledávky v rozporu s tímto ustanovením je absolutně neplatné.

4. Činy pro Společnost škodlivé jsou Společníkovi zakázány.

5. Společník nesmí bez souhlasu dalších Společníků činit na vlastní nebo cizí účet nic, co má vzhledem ke společnému účelu konkurenční povahu. Stane-li se tak, může se další Společník domáhat, aby se tento Společník takového jednání zdržel.

6. Jednal-li Společník na vlastní účet, může se další Společník domáhat, aby bylo jednání Společníka prohlášeno za učiněné na společný účet. Jednal-li Společník na cizí účet, může se další Společník domáhat, aby mu bylo ve prospěch společného účtu postoupeno právo na odměnu nebo aby mu byla vydána odměna již poskytnutá. Tato práva zanikají, pokud nebyla uplatněna do tří měsíců ode dne, kdy se další Společník o jednání dozvěděl, nejpozději však rok ode dne, kdy k jednání došlo.

7. Namísto práv podle odstavce 6. tohoto článku můžou další Společníci požadovat náhradu škody.

8. Společníkům se zakazuje usilovat o získání spolupracovníků z řad spolupracovníků dalšího Společníka, a to po celou dobu trvání Společnosti.

9. Smluvní strany se dále zavazují přijmout interní opatření v oblasti pravidel dodržování právních předpisů, boje proti korupci a úplatkářství a za všech okolností jednat takovým způsobem, aby nedocházelo ke vzniku důvodného podezření ze spáchání trestného činu, či aby nedošlo přímo ke spáchání trestného činu (včetně formy účastenství), a to ani jeho přípravy či pokusu. V této souvislosti se Smluvní strany zavazují jednat tak, aby kterékoli ze Smluvních stran nemohla být přičtena odpovědnost podle zákona č. 418/2011 Sb., o trestní odpovědnosti právnických osob a řízení proti nim, ve znění pozdějších předpisů, nebo aby nevznikla trestní odpovědnost fyzických osob (včetně zaměstnanců Smluvních stran) podle zákona č. 40/2009 Sb., trestní zákoník, ve znění pozdějších předpisů, nebo aby případně nebylo zahájeno trestní stíhání proti kterékoliv ze Smluvních stran, včetně jejích zaměstnanců, podle platných právních předpisů.

10. Společníci prohlašují, že se seznámili se zásadami, hodnotami a cíli Etického kodexu a Protikorupční politiky Skupiny OHLA, jakož i Politiky prevence trestné činnosti, Politiky hospodářské soutěže a Politiky odpovědného nákupu, které jsou k dispozici na internetových stránkách https://www.ohla-zs.cz/, jakož i s Protikorupční politikou Compliance spol. Metrostav DIZ s.r.o. a Etickým kodexem Skupiny Metrostav (dále jen „**Politiky a Etické kodexy**"). Společníci se při plnění této smlouvy zavazují zásady a hodnoty výše zmíněných Politik a Etických kodexů

dodržovat, a to na vlastní náklady a odpovědnost při plnění svých závazků vzniklých z této smlouvy a po celou dobu trvání tohoto smluvního vztahu. V této souvislosti se Smluvní strany dále zavazují si navzájem neprodleně oznámit důvodné podezření ohledně možného jednání, které:

a) je v rozporu se zásadami výše zmíněných Politik a/nebo Etických kodexů;
b) může naplňovat skutkovou podstatu některého z trestných činů, zejména trestného činu přijetí úplatku, nepřímého úplatkářství či podplacení, a to bez ohledu na splnění případné zákonné oznamovací povinnosti a nad její rámec,

a bez zbytečného odkladu po upozornění dalším Společníkem uvést svoji činnost pro Společníka do souladu s výše uvedenými pravidly, případně jinak napravit své pochybení.

Společníci prohlašují, že při všech jednáních dbají na dodržování etických principů a platných právních předpisů upravujících boj proti korupci, hospodářskou soutěž, opatření proti legalizaci výnosů z trestné činnosti a financování terorismu a ostatní trestněprávní předpisy a odmítají jakékoliv neetické, nezákonné a korupční jednání.

Společníci deklarují, že prostřednictvím své politiky v oblasti lidských práv schvalují a podporují dodržování lidských práv a vyhýbají se spolupráci s těmi subjekty, které je porušují. Společníci se zavazují při veškerých činnostech dle této smlouvy dodržovat lidská práva a občanské svobody, a to zejména Listinu základních práv a svobod, Všeobecnou deklaraci lidských práv, principy Mezinárodní organizace práce a mezinárodní iniciativy OSN Global Compact v oblasti sociální odpovědnosti prostřednictvím dodržování Desatera principů společenské odpovědnosti v oblasti lidských práv, práce, životního prostředí a boje proti korupci veřejných nebo soukromých osob, které jsou k dispozici na internetových stránkách The Ten Principles | UN Global Compact.

Společníci prohlašují, že:

a) se závazky uvedené v tomto odst. 10. smlouvy vztahují na členy jejich statutárního orgánu, vedoucí zaměstnance, zaměstnance a všechny ostatní osoby spadající pod jejich kontrolu;
b) mají v rámci své obchodní korporace zavedeny nezbytné účinné metody pro prevenci trestní odpovědnosti právnické osoby;
c) nebyli v posledních 10 letech odsouzeni za porušení předpisů související s korupcí, úplatkářstvím, podvodem, volným trhem, hospodářskou soutěží, legalizací výnosů z trestné činnosti nebo financováním terorismu;
d) nemají informaci o tom, že by některý z jejich členů statutárního orgánu či vedoucích zaměstnanců, byl v posledních 10 letech odsouzen za porušení předpisů související s korupcí, úplatkářstvím, podvodem, volným trhem, hospodářskou soutěží, legalizací výnosů z trestné činnosti nebo financováním terorismu;
e) oni sami ani žádný z jejich společníků, členů statutárního orgánu, vedoucích zaměstnanců, zaměstnanců nebo jiných osob spadajících pod jejich kontrolu ani žádný z jejich budoucích poddodavatelů, se kterým mají uzavřenu smlouvu o smlouvě budoucí, nejsou uvedeni na jakémkoli mezinárodním sankčním seznamu a ani se na ně nevztahují žádné mezinárodní sankce ve smyslu zákona č. 69/2006 Sb., o provádění mezinárodních sankcí, ve znění pozdějších předpisů („Zákon o mezinárodních sankcích"): zejména, ale nikoli výlučně dle Nařízení Rady (EU) č. 833/2014 ze dne 31. července 2014, o omezujících opatřeních vzhledem k činnostem Ruska destabilizujícím situaci na Ukrajině, ve znění pozdějších předpisů, nařízení Rady (EU) č. 269/2014 ze dne 17. března 2014 o omezujících opatřeních vzhledem k činnostem narušujícím nebo ohrožujícím územní celistvost, svrchovanost a nezávislost Ukrajiny a nařízení Rady (EU) č. 208/2014 ze dne 5. března 2014 o omezujících opatřeních vůči některým osobám, subjektům a orgánům vzhledem k situaci na Ukrajině, resp. ve vnitrostátním sankčním seznamu;
f) nejednají v rozporu s mezinárodními sankcemi uvedenými v § 2 Zákona o mezinárodních sankcích, zejména, že žádné finanční prostředky nebo hospodářské zdroje přímo ani nepřímo nezpřístupní osobám, subjektům či orgánům s nimi spojeným uvedeným v sankčních seznamech v souvislosti s konfliktem na Ukrajině nebo v jejich prospěch;
g) nejsou ovládáni nebo částečně či zcela vlastněni jakýmkoli veřejnoprávním subjektem nebo politickou stranou.

Každý Společník se zavazuje oznámit dalším Společníkům bez zbytečného odkladu poté, co se tuto skutečnost dozví, že byl zařazen na mezinárodní sankční seznam. Pokud se prokáže, že Společník je na mezinárodním sankčním seznamu či na něj dopadají mezinárodní sankce, je to důvodem pro jeho vyloučení ze Společnosti, aniž by tím bylo dotčeno právo dalších Společníků požadovat jakoukoli náhradu škody vzniklé v důsledku takové situace.

Pokud při plnění této smlouvy přijde Společník do styku s osobními údaji zaměstnanců dalšího Společníka nebo osob, s jejichž pomocí dochází k plnění této smlouvy, je tento Společník povinen dodržovat veškeré povinnosti týkající se ochrany osobních údajů vyplývající z příslušných právních předpisů, zejména z Obecného nařízení o ochraně osobních údajů (GDPR). Společníci se zavazují učinit veškerá opatření, aby nedošlo k neoprávněnému nebo nahodilému přístupu k těmto údajům, k jejich změně, zničení či ztrátě, neoprávněným přenosům či k jejich jinému neoprávněnému zpracování. V případě zjištění porušení povinností vyplývajících z příslušných právních předpisů, je Společník povinen bezodkladně uvědomit o této skutečnosti dalšího Společníka.

11. Pokud by došlo mezi Společníky kdykoliv v budoucnu k rozporu o obsahu, smyslu anebo účelu této smlouvy nebo jejich jednotlivých ustanovení, pak se pro takový případ sjednává, že pro výklad smlouvy mají rozhodující význam její účel. Smluvní strany tímto vylučují použití § 558 odst. 2 občanského zákoníku. Tato smlouva se řídí právem České republiky a zakládá místní a věcnou příslušnost českých soudů. Smluvní strany se v souladu s § 1770 občanského zákoníku dohodly, že měnit nebo doplňovat tuto smlouvu včetně jejích příloh lze jen písemnými dodatky potvrzenými oprávněnými zástupci Společníků.

12. Za podstatný způsob porušení povinností ze smlouvy, opravňující k vyloučení ze Společnosti, Smluvní strany považují zejména:

a) bylo-li o majetku Společníka zahájeno insolvenční řízení na jeho návrh,
b) přistoupil-li Společník k návrhu na zahájení insolvenčního řízení, ve kterém se řeší jeho úpadek nebo hrozící úpadek,
c) bylo-li v insolvenčním řízení rozhodnuto o úpadku Společníka,
d) pokud insolvenční soud rozhodne o povolení reorganizace Společníka a současně tento Společník v reorganizaci neposkytne dalšímu Společníkovi dostatečnou jistotu na splnění svých závazků dle společenské smlouvy a Smlouvy se zadavatelem (např. bankovní záruku ve výši zbývajících závazků),
e) pokud Společník postoupí, zastaví či jinak použije i část svých práv a povinností vyplývajících z této smlouvy či Smlouvy se zadavatelem pro zajištění svých závazků vůči třetí osobě bez předchozího písemného souhlasu každého dalšího Společníka,
f) došlo-li ze strany Společníka k nedovolené dispozici s majetkem Společnosti,
g) nepřiměřené aktivity Společníka vůči Zadavateli bez vědomí a předcházejícího souhlasu dalších Společníků, s výjimkou jednání o běžných záležitostech stavby,
h) pokud Společník zavazuje ostatní Společníky v rozporu s touto smlouvou či zákonem, a neodstraní následky tohoto deliktu do 30 dní od doručení písemné výzvy k nápravě,
i) pokud Společník ztratí z důvodu své finanční situace či z jiných důvodů schopnost plnit své finanční závazky z této společenské smlouvy a Smlouvy se zadavatelem a neodstraní toto porušení do 30 dní od doručení písemné výzvy k nápravě (pokud nebude ve Smlouvě se zadavatelem stanoveno jinak) nebo nedoloží v této lhůtě důkazy o tom, že je schopen finanční závazky plnit,
j) poruší-li Společník povinnosti stanovené touto společenskou smlouvou anebo povinnosti stanovené Smlouvou se zadavatelem a neodstraní toto porušení do 30 dní od doručení písemné výzvy k nápravě (pokud nebude ve Smlouvě se zadavatelem stanoveno jinak),
k) nevykoná-li nebo poruší-li Společník rozhodnutí přijaté vedoucím orgánem Společnosti, a neodstraní toto porušení do 30 dní od doručení písemné výzvy k nápravě,
l) ztratil-li Společník odbornou způsobilost či oprávnění k výkonu činnosti.

Čl. X
Závěrečná ujednání

1. Měnit nebo doplňovat tuto společenskou smlouvu lze pouze písemnými dodatky.

2. Tato společenská smlouva nabývá účinnosti dnem jejího podpisu (elektronického) všemi Společníky.

3. Smluvní strany připojují na důkaz svého souhlasu s obsahem smlouvy své uznávané elektronické podpisy.

V Brně dne dle elektronického podpisu

za **OHLA ŽS, a.s.**

.....	.....
Ing. Roman Kocúrek	*Jiří Procházka, MBA*
1. místopředseda představenstva	člen představenstva

V Třešti dne dle elektronického podpisu

za **Podzimek a synové s.r.o.**

.....
Ing. Martin Podzimek
jednatel

V Praze dne dle elektronického podpisu

za **Metrostav DIZ s.r.o.**

.....	.....
Ing. Jiří Vích	*Ing. Tomáš Erhard*
jednatel	jednatel

Pojištění proti škodám

PODZIMEK & SYNOVÉ

ŽS OHLA

metrostav DIZ

Kooperativa
VIENNA INSURANCE GROUP

Dodatek č. 5
k pojistné smlouvě (rámcové) č. 7721096854
pro stavební a montážní pojištění
(aktualizace pojistné smlouvy)
Úsek pojištění hospodářských rizik

Kooperativa pojišťovna, a.s., Vienna Insurance Group
se sídlem Praha 8, Pobřežní 665/21, PSČ 186 00
IČO: 47116617
zapsaná v obchodním rejstříku u Městského soudu v Praze, sp. zn. B 1897
(dále jen „**pojistitel**")

zastoupený na základě zmocnění níže podepsanými osobami
Pracoviště: Kooperativa pojišťovna, a.s., Vienna Insurance Group, Nádražní 14, Brno, PSČ 602 00

a

Podzimek a synové s.r.o.
se sídlem Váňovská 528/22, 589 01 Třešť
IČO: 469 78 194
zapsaná v obchodním rejstříku u Krajského soudu v Brně sp. zn. C 7883
(dále jen „**pojistník**")

zastoupený/jednající: Ing. Martin Podzimek, jednatel společnosti

Korespondenční adresa pojistníka je totožná s výše uvedenou adresou pojistníka.

uzavírají

ve smyslu zákona č. 89/2012 Sb., občanského zákoníku, tento dodatek, který spolu s výše uvedenou pojistnou smlouvou, pojistnými podmínkami pojistitele a přílohami, na které se pojistná smlouva (ve znění tohoto dodatku) odvolává, tvoří nedílný celek.

Tento dodatek byl sjednán prostřednictvím samostatného zprostředkovatele
Jůzl a spol. s r.o.
se sídlem Mánesova 4035/4, 586 01, Jihlava
IČO: 085 96 913
(dále jen „**samostatný zprostředkovatel**")

Korespondenční adresa samostatného zprostředkovatele je totožná s výše uvedenou adresou samostatného zprostředkovatele.

Sjednání tohoto dodatku zprostředkoval pro pojistníka samostatný zprostředkovatel v postavení pojišťovacího makléře.

Výše uvedená pojistná smlouva (včetně výše uvedených údajů o výše uvedených subjektech) nově zní takto* :

* pokud se v tomto novém znění používá pojem „tento dodatek", považuje se za něj tento dodatek

Článek I.
Úvodní ustanovení

1. Pojištěnými jsou:
   a) Pojistník jako zhotovitel
   b) Objednatelé ve smyslu ustanovení čl. 7 VPP P-777/14
   c) Subdodavatelé ve smyslu ustanovení čl. 7 VPP P-777/14

2. Pojistnou dobou dle této pojistné smlouvy je doba od **1. 7. 2018** (počátek pojištění) do **30. 6. 2024** (konec pojištění).

3. Pojištění jednotlivého budovaného díla začíná okamžikem:
   d) zahájení prací na pojištěném budovaném díle v místě pojištění, nebo
   e) dnem uvedeným v příslušné písemné smlouvě o dílo jako den zahájení budování tohoto díla, nebo
   f) dnem uvedeným v této pojistné smlouvě jako počátek pojištění,
   podle toho, co nastane nejpozději.

4. Pojištění jednotlivého budovaného díla končí:
   a) dnem uvedeným v příslušné písemné smlouvě o dílo jako den konce výstavby/montáže tohoto díla,
   b) v případech vymezených v čl. 5 VPP P-777/14,
   c) dnem konce pojištění podle této pojistné smlouvy,
   podle toho, co nastane nejdříve.

5. Pojištění zkušebního provozu před předáním budovaného díla nebo jeho části objednateli je sjednáno ve smyslu ustanovení čl. 5 odst. 2) písm. c) a odst. 3) písm. c) VPP P-777/14.

6. Po zániku pojištění dle ustanovení čl. 5 odst. 2) nebo 3) VPP P-777/14 vstupuje pro každé jednotlivé budované dílo v platnost pojištění dle doložky D 004 Rozšířené pojištění záruční doby po dobu 24 měsíců.

Článek II.
Druhy a způsoby pojištění, předměty a rozsah pojištění

1. Předmětem pojištění jsou budovaná díla zahájená během pojistné doby dle této pojistné smlouvy, pokud byla zahájena na základě řádně uzavřené příslušné písemné smlouvy o dílo, a budovaná díla pojištěná dle předchozí pojistné smlouvy č. 7721044690, jejichž pojištění dle této předchozí pojistné smlouvy zaniklo výlučně z důvodu zániku této předchozí pojistné smlouvy.

   Pojištění se nevztahuje na:
   - tunely, štoly a stavby obdobného charakteru, podzemní kolektory
   - stavby na vodních tocích
   - sanace ekologických zátěží
   - mosty a/nebo lávky, které sice nejsou stavbami na vodních tocích ve smyslu čl. 32 odst. 44) VPP P-777/14, ale jejichž hodnota je vyšší než 20 % částky uvedené v bodě 6. (Oddíl I. – Pojištění věci) odst. 6.1. řádek 2. maximálně však 60 000 000,- Kč.

Nedohodne-li se pojistník s pojistitelem individuálně jinak, pojištění se dle této pojistné smlouvy dále nevztahuje na budovaná díla, jejichž hodnota je vyšší než částka uvedená v bodě 6. (Oddíl I. – Pojištění věci) odst. 6.1. řádek 2.

Pokud se pojištěný dle čl. I. bodu 1. této pojistné smlouvy účastní na budování díla jako společník společnosti (dříve účastník sdružení), za budované dílo ve smyslu této pojistné smlouvy se považuje pouze ta část díla, která je v rámci společnosti realizována pojištěným dle čl. I. bodu 1. této pojistné smlouvy a je dále specifikována ve smlouvě o společnosti (případně upřesněna dalšími právními a technickými dokumenty). Na ostatní části díla a společníky společnosti se pojištění dle této pojistné smlouvy nevztahuje. Toto ujednání se nevztahuje na případy, kdy pojistník je vedoucím společníkem společnosti (dříve vedoucí účastník sdružení) a za budované dílo se považuje celé dílo, které je realizována společností (dříve sdružení).

2. Vztahuje-li se pojištění sjednané touto pojistnou smlouvou i na další věci uvedené v pojistné smlouvě ve smyslu čl. 2 odst. 1) písm. c) VPP P-777/14, platí pro takové pojištění i výluky a omezení uvedené v pojistných podmínkách, pokud v pojistné smlouvě nebo příslušné doložce není ujednáno jinak.

3. Místo pojištění je pro každé pojištěné budované dílo jeho staveniště nebo místo montáže na území České republiky.

4. Pravidla pro stanovení výše pojistného plnění jsou podrobně upravena v pojistných podmínkách vztahujících se ke sjednanému pojištění a v dalších ustanoveních této pojistné smlouvy. Na stanovení výše pojistného plnění tedy může mít vliv např. stupeň opotřebení, provedení opravy či znovupořízení nebo způsob zabezpečení pojištěných věcí.

5. K pojištění se vztahují:
Všeobecné pojistné podmínky pro stavební a montážní pojištění P-777/14 (také jen „**VPP P-777/14**")

a

Doložky

D 002	Křížová odpovědnost (1401)
D 004	Rozšířené pojištění záruční doby (1401)
D 102	Zvláštní podmínky pro podzemní kabely, potrubí a jiná zařízení (1401)
D 106	Podmínka pro provádění stavebních prací po úsecích (1707)
D 107	Zařízení pro provizorní hromadné ubytování a skladiště (1603)
D 108	Podmínka pro zařízení a vybavení staveniště, nářadí a stroje (1401)
D 109	Podmínka pro skladování materiálu (1401)
D 110	Zvláštní podmínky pro bezpečnostní opatření pro případ povětrnostních srážek, povodně a záplavy (1401)
D 111	Zvláštní podmínky ohledně odstranění suti ze sesuvů půdy (1401)
D 112	Podmínky pro protipožární zabezpečení staveniště (1603)
D 114	Sériové škody (1603)
D 116	Pojištění částí díla, které byly převzaty nebo uvedeny do provozu (1401)
D 117	Zvláštní podmínky pro pokládání vodovodního a kanalizačního potrubí (1401)
D 119	Stávající majetek (1401)
D 121	Zvláštní podmínky pro pilotové základy a pro stěny stavebních jam (1401)
D 202	Pojištění stavebních a montážních strojů, nářadí a přístrojů (1401)
D 250	Odcizení (1401)
D 252	Výluka podzemních prací (1401)
DCE4	Definice jedné pojistné události pro pojistná nebezpečí povodeň, záplava, vichřice, krupobití (1401)

6. **Oddíl I. – Pojištění věci**

6.1.	**Předmět pojištění**	**Horní hranice plnění [Kč]**	**Spoluúčast [Kč]**
1.	Celková hodnota stavebních a montážních výkonů *(konečné a provizorní výkony, včetně všech materiálů, které se mají stát součástí díla, vyjma materiálu nebo dílů dodaných objednatelem)*	500 000 000,-[1)]	50 000,-
2.	Maximální hodnota jednoho budovaného díla *(vyjma materiálu nebo dílů dodaných objednatelem)*	350 000 000,-[1)]	50 000,-
3.	Materiál nebo díly dodané objednatelem[3)]	1 000 000,-[2)]	50 000,-
4.	Stávající majetek[3)]	80 000 000,-[2)]	50 000,-
5.	Zařízení a vybavení staveniště[3)]	500 000,-[2)]	20 000,-
6.	Stavební a montážní stroje, nářadí a přístroje[3)]	1 000 000,-[2)]	20 000,-
7.	Náklady na stržení, úklid a odvoz zbytků[3)]	5 000 000,-[2)]	20 000,-

[1)] *Pojistná částka dle čl. 12 VPP P-777/14.*
[2)] *Limit pojistného plnění pro jednu a pro všechny pojistné události nastalé během jednoho pojistného roku odchylně od čl. 13 odst. 2) VPP P-777/14.*
[3)] *Pojištění na první riziko dle čl. 13 odst. 1) písm. a) VPP P-777/14.*

6.2. Smluvní ujednání k Oddílu I. – Pojištění věci

1. Pojistná částka stanovená pro celkovou hodnotu stavebních a montážních výkonů v bodě 6. (Oddíl I. – Pojištění věci) odst. 6.1. řádek 1. této pojistné smlouvy zahrnuje celkové stavební a montáží výkony realizované v rámci všech pojištěných budovaných děl v průběhu jednoho pojistného roku.

7. Oddíl II. – Pojištění odpovědnosti za újmu způsobenou třetí osobě

7.1.	Rozsah pojištění	**Horní hranice plnění [Kč]**	**Spoluúčast [Kč]**
1.	Pojištění odpovědnosti za újmu způsobenou třetí osobě	100 000 000,-[4)]	10 000,- [6)]

[4)] *Limit pojistného plnění pro jednu a pro všechny pojistné události nastalé během jednoho pojistného roku odchylně od čl. 19 odst. 1) VPP P-777/14.*

[6)] *Pro pojištění odpovědnosti za újmu na životě nebo zdraví člověka se spoluúčast nesjednává.*

8. Pojistné plnění

8.1. Pojistné plnění ze všech pojištění sjednaných touto pojistnou smlouvou, v souhrnu za jednu a všechny pojistné události způsobené povodní nebo záplavou, nastalé v průběhu jednoho pojistného roku, je omezeno limitem pojistného plnění ve výši **30 000 000,- Kč**; tím nejsou dotčena jiná ujednání, z nichž vyplývá povinnost pojistitele poskytnout pojistné plnění v nižší nebo stejné výši.
Pro každou pojistnou událost způsobenou povodní nebo záplavou se sjednává spoluúčast ve výši **10 %, min. 50 000,- Kč**.

8.2. V rámci limitu pojistného plnění uvedeného v bodě 8.1 se však pro všechny pojistné události nastalé v průběhu trvání pojištění, které vzniknou povodní nebo záplavou v záplavovém území (stanovené dle zák. č. 254/2001 Sb., o vodách a o změně některých zákonů (vodní zákon), vyhl. č. 236/2002 Sb., o způsobu a rozsahu zpracování návrhu a stanovení záplavových území ve znění pozdějších předpisů) vymezeném záplavovou čárou tzv. dvacetileté vody (tj. území s periodicitou povodně 20 let – výskyt povodně, který je dosažen nebo překročen průměrně jedenkrát za 20 let) sjednává maximální roční limit pojistného plnění ve výši 500 tis. Kč. Tím nejsou dotčena jiná ujednání, z nichž vyplývá povinnost pojistitele poskytnout pojistné plnění v nižší nebo stejné výši.

8.3. Pojistné plnění ze všech pojištění sjednaných touto pojistnou smlouvou, v souhrnu za jednu a všechny pojistné události způsobené vichřicí nebo krupobitím, nastalé v průběhu jednoho pojistného roku, je omezeno limitem pojistného plnění ve výši **100 000 000,- Kč,- Kč**; tím nejsou dotčena jiná ujednání, z nichž vyplývá povinnost pojistitele poskytnout pojistné plnění v nižší nebo stejné výši.
Pro každou pojistnou událost způsobenou vichřicí nebo krupobitím se sjednává spoluúčast ve výši **50 000,- Kč.**

8.4. Pojistné plnění ze všech pojištění sjednaných touto pojistnou smlouvou, v souhrnu za jednu a všechny pojistné události způsobené sesouváním půdy, zřícením skal nebo zemin, sesouváním nebo zřícením lavin, zemětřesením, tíhou sněhu nebo námrazy nastalé v průběhu jednoho pojistného roku, je omezeno limitem pojistného plnění ve výši **30 000 000,- Kč,- Kč**; tím nejsou dotčena jiná ujednání, z nichž vyplývá povinnost pojistitele poskytnout pojistné plnění v nižší nebo stejné výši.
Pro každou pojistnou událost způsobenou sesouváním půdy, zřícením skal nebo zemin, sesouváním nebo zřícením lavin, zemětřesením, tíhou sněhu nebo námrazy se sjednává spoluúčast ve výši **50 000,- Kč**.

8.5. Pojistné plnění ze všech pojištění sjednaných touto pojistnou smlouvou, v souhrnu za jednu a všechny pojistné události způsobené odcizením pojištěné věci nastalé v průběhu jednoho pojistného roku, je omezeno limitem pojistného plnění ve výši **1 000 000,- Kč**; tím nejsou dotčena jiná ujednání, z nichž vyplývá povinnost pojistitele poskytnout pojistné plnění v nižší nebo stejné výši.
Pro každou pojistnou událost způsobenou odcizením se sjednává spoluúčast ve výši **20 000,- Kč**.

8.6. Pro bod 6. Oddíl I. - pojištění věci se ujednává:
V případě pojistné události vzniklé současně z téže příčiny na více pojištěných věcech v jednom místě pojištění se od celkové výše pojistného plnění z jedné pojistné události odečítá pouze ta spoluúčast, která je nejvyšší ze všech spoluúčastí sjednaných (vypočtených) pro každou pojištěnou věc postiženou takovou pojistnou událostí. To neplatí, je-li pro oprávněnou osobu výhodnější odečtení spoluúčastí sjednaných pro jednotlivé pojištěné věci postižené pojistnou událostí samostatně.

Avšak v případě pojistné události vzniklé v důsledku některé z příčin uvedených v předchozích odstavcích bodu **8. Pojistné plnění** v jednom místě pojištění se od celkové výše pojistného plnění z jedné pojistné události odečítá pouze ta spoluúčast, která je pro tuto příčinu sjednána (tj. bez ohledu na to, jaké spoluúčasti jsou sjednány jinde než v bodu 8. Pojistné plnění).

Článek III.
Výše a způsob placení pojistného

1. **Pojistné za jeden pojistný rok činí:**

   Pojistné ..... 550 000,- Kč

   Celkové pojistné za sjednaná pojištění za jeden pojistný rok činí ..... 550 000,- Kč

2. Není-li ujednáno jinak, je celkové pojistné uvedené v bodě 1. zálohové a minimální pojistné za sjednaná pojištění za jeden pojistný rok.

   Pojistník se zavazuje, že nejpozději do 30 kalendářních dnů po konci pojistného roku nahlásí pojistiteli celkovou hodnotu stavebních a montážních výkonů realizovaných v průběhu uplynulého pojistného roku. Bude-li tato hodnota vyšší než částka sjednaná v čl. II. bod 6. (Oddíl I. – Pojištění věci) odst. 6.1. řádek 1. této pojistné smlouvy, vzniká pojistiteli nárok na doplatek pojistného stanovený jako součin jejich rozdílu a sazby 1,1 promile; na takto stanovené pojistné se již neaplikují žádné slevy ani přirážky uvedené v bodu 1., neboť jsou již v této sazbě zohledněny.

3. Pojistné je sjednáno jako běžné.
   Pojistné období je tříměsíční. Pojistné je splatné k datům a v částkách takto:

datum:	částka:
01. 07. 2023	137 500,- Kč
01. 10. 2023	137 500,- Kč
01. 01. 2024	137 500,- Kč
01. 04. 2024	137 500,- Kč

4. Pojistník je povinen uhradit pojistné v uvedené výši na účet pojistitele č. ú. 2226222/0800, variabilní symbol: 7721096854. Pojistné se považuje za zaplacené okamžikem připsání pojistného v plné výši na tento účet.

5. Smluvní strany se dohodly, že pokud bude v členském státě Evropské unie nebo Evropského hospodářského prostoru zavedena jiná pojistná daň či jí obdobný poplatek z pojištění sjednaného touto pojistnou smlouvou, než jaké jsou uvedeny v bodě 1. tohoto článku a které bude po nabytí účinnosti příslušných právních předpisů na území tohoto členského státu pojistitel povinen odvést, pojistník se zavazuje uhradit nad rámec pojistného předepsaného v této pojistné smlouvě i náklady odpovídající této povinnosti.

Článek IV.
Hlášení škodných událostí

1. Vznik škodné události je pojistník (pojištěný) povinen oznámit přímo nebo prostřednictvím zplnomocněného pojišťovacího makléře bez zbytečného odkladu na jeden z níže uvedených kontaktních údajů:

   Kooperativa pojišťovna, a.s., Vienna Insurance Group
   CENTRUM ZÁKAZNICKÉ PODPORY
   Centrální podatelna
   Brněnská 634
   664 42 Modřice
   tel.: 957 105 105
   fax: 547 212 602, 547 212 561
   datová schránka: n6tetn3
   www.koop.cz

2. Na výzvu pojistitele je pojistník (pojištěný nebo jakákoliv jiná osoba) povinen oznámit vznik škodné události písemnou formou.

Článek V.
Zvláštní ujednání

1. Odchylně od čl. 16 odst. 1) písm. h) VPP P-777/14 se pojištění vztahuje i na povinnost pojištěného nahradit újmu způsobenou v souvislosti s vlastnictvím nebo provozem motorových vozidel sloužících jako stavební a montážní stroje pojištěné touto pojistnou smlouvou. Pojištění se však nevztahuje na povinnost pojištěného nahradit újmu, pokud v souvislosti se škodnou událostí bylo nebo mohlo být uplatněno právo na plnění z pojištění odpovědnosti za újmu (škodu) sjednaného ve prospěch pojištěného jinou pojistnou smlouvou (zejména z povinného pojištění odpovědnosti za újmu způsobenou provozem vozidla).

2. Odchylně od čl. II, odst. 1. této pojistné smlouvy a Článku 32., odst. 2) VPP P-777/14 se za budované dílo považují i stavební a montážní výkony realizované na základě písemné objednávky za předpokladu, že jsou splněny následující podmínky:

- Objednávka byla uzavřena písemně
- Objednávka obsahuje:
    - Název a identifikaci objednatele a dodavatele
    - Místo realizace výkonů
    - Předmět (specifikace) výkonů
    - Doba realizace výkonů (datum počátku a konce), přičemž celkem nepřekročí délku 3 měsíců
    - Cena za provedené výkony s podrobnou specifikací (rozpočtem)
    - Podpisy oprávněných osob za objednatele a dodavatele
- Cena dle objednávky nepřesáhne 1.000.000,-Kč bez DPH.

3. Pojistitel neposkytne pojistné plnění ani jiné plnění či službu z pojistné smlouvy v rozsahu, v jakém by takové plnění nebo služba znamenaly porušení mezinárodních sankcí, obchodních nebo ekonomických sankcí či finančních embarg, vyhlášených za účelem udržení nebo obnovení mezinárodního míru, bezpečnosti, ochrany základních lidských práv a boje proti terorismu. Za tyto sankce a embarga se považují zejména sankce a embarga Organizace spojených národů, Evropské unie, České republiky a Spojeného království Velké Británie a Severního Irska. Dále také Spojených států amerických za předpokladu, že neodporují sankcím a embargům uvedeným v předchozí větě.

Článek VI.
Prohlášení pojistníka, registr smluv, zpracování osobních údajů

1. Prohlášení pojistníka

1.1. Pojistník potvrzuje, že v dostatečném předstihu před uzavřením tohoto dodatku převzal v listinné nebo, s jeho souhlasem, v jiné textové podobě (např. na trvalém nosiči dat, prostřednictvím e-mailu nebo elektronického úložiště dat) Informace pro klienta, jejichž součástí jsou Informace o zpracování osobních údajů v neživotním pojištění, a seznámil se s nimi. Pojistník si je vědom, že se jedná o důležité informace, které mu napomohou porozumět podmínkám sjednávaného pojištění, obsahují upozornění na důležité aspekty pojištění i významná ustanovení pojistných podmínek.

1.2. Pojistník potvrzuje, že v dostatečném předstihu před uzavřením tohoto dodatku převzal v listinné nebo jiné textové podobě (např. na trvalém nosiči dat, prostřednictvím e-mailu nebo elektronického úložiště dat) dokumenty uvedené v čl. II. bodu 3. této pojistné smlouvy ve znění tohoto dodatku a seznámil se s nimi. Pojistník si je vědom, že tyto dokumenty tvoří nedílnou součást této pojistné smlouvy ve znění tohoto dodatku a upravují rozsah pojištění, jeho omezení (včetně výluk), práva a povinnosti účastníků pojištění a následky jejich porušení a další podmínky pojištění a pojistník je jimi vázán stejně jako pojistnou smlouvou.

1.3. Pojistník potvrzuje, že adresa jeho sídla/bydliště/trvalého pobytu a kontakty elektronické komunikace uvedené v tomto dodatku jsou aktuální, a souhlasí, aby tyto údaje byly v případě jejich rozporu s jinými údaji uvedenými v dříve uzavřených pojistných smlouvách, ve kterých je pojistníkem nebo pojištěným, využívány i pro účely takových pojistných smluv. S tímto postupem pojistník souhlasí i pro případ, kdy pojistiteli oznámí změnu jeho sídla/bydliště/trvalého pobytu nebo kontaktů elektronické komunikace v době trvání této pojistné smlouvy. Tím není dotčena možnost používání jiných údajů uvedených v dříve uzavřených pojistných smlouvách.

1.4. Pojistník prohlašuje, že má oprávněnou potřebu ochrany před následky pojistné události (pojistný zájem). Pojistník, je-li osobou odlišnou od pojištěného, dále prohlašuje, že mu pojištění dali souhlas k pojištění.

1.5. Pokud je pojistník odlišný od pojištěného, pojistník potvrzuje, že každý pojištěný souhlasil s uveřejněním smlouvy v registru smluv ve smyslu příslušného zákona.

2. Zpracování osobních údajů

V následující části jsou uvedeny základní informace o zpracování Vašich osobních údajů. Tyto informace se na Vás uplatní, pokud jste fyzickou osobou, a to s výjimkou bodu 2.2., který se na Vás uplatní i pokud jste právnickou osobou. Více informací, včetně způsobu odvolání souhlasu, možnosti podání námitky v případě zpracování na základě oprávněného zájmu, práva na přístup a dalších práv, naleznete v dokumentu Informace o zpracování osobních údajů v neživotním pojištění, který je trvale dostupný na webové stránce www.koop.cz v sekci „O pojišťovně Kooperativa".

2.1. Informace o zpracování osobních údajů bez vašeho souhlasu

Zpracování na základě plnění smlouvy a oprávněných zájmů pojistitele

Pojistník bere na vědomí, že jeho identifikační a kontaktní údaje, údaje pro ocenění rizika při vstupu do pojištění a údaje o využívání služeb zpracovává pojistitel:

- pro účely kalkulace, návrhu a uzavření pojistné smlouvy, posouzení přijatelnosti do pojištění, správy a ukončení pojistné smlouvy a likvidace pojistných událostí, když v těchto případech jde o zpracování nezbytné pro **plnění smlouvy**, a
- pro účely *zajištění řádného nastavení a plnění smluvních vztahů s pojistníkem, zajištění a soupojištění, statistiky a cenotvorby produktů, ochrany právních nároků pojistitele a prevence a odhalování pojistných podvodů a jiných protiprávních jednání*, když v těchto případech jde o zpracování založené na základě **oprávněných zájmů** pojistitele. Proti takovému zpracování máte právo kdykoli podat námitku, která může být uplatněna způsobem uvedeným v Informacích o zpracování osobních údajů v neživotním pojištění.

Zpracování pro účely plnění zákonné povinnosti

Pojistník bere na vědomí, že jeho identifikační a kontaktní údaje a údaje pro ocenění rizika při vstupu do pojištění pojistitel dále zpracovává ke **splnění své zákonné povinnosti** vyplývající zejména ze zákona upravujícího distribuci pojištění a zákona č. 69/2006 Sb., o provádění mezinárodních sankcí.

2.2. Povinnost pojistníka informovat třetí osoby

Pojistník se zavazuje informovat každého pojištěného, jenž je osobou odlišnou od pojistníka, a případné další osoby, které uvedl v pojistné smlouvě ve znění tohoto dodatku, o zpracování jejich osobních údajů.

2.3. Informace o zpracování osobních údajů zástupce pojistníka

Zástupce právnické osoby, zákonný zástupce nebo jiná osoba oprávněná zastupovat pojistníka bere na vědomí, že její identifikační a kontaktní údaje pojistitel zpracovává na základě **oprávněného zájmu** pro účely *kalkulace, návrhu a uzavření pojistné smlouvy, správy a ukončení pojistné smlouvy, likvidace pojistných událostí, zajištění a soupojištění, ochrany právních nároků pojistitele a prevence a odhalování pojistných podvodů a jiných protiprávních jednání*. Proti takovému zpracování má taková osoba právo kdykoli podat námitku, která může být uplatněna způsobem uvedeným v Informacích o zpracování osobních údajů v neživotním pojištění.

Zpracování pro účely plnění zákonné povinnosti

Zástupce právnické osoby, zákonný zástupce nebo jiná osoba oprávněná zastupovat pojistníka bere na vědomí, že identifikační a kontaktní údaje pojistitel dále zpracovává ke **splnění své zákonné povinnosti** vyplývající zejména ze zákona upravujícího distribuci pojištění a zákona č. 69/2006 Sb., o provádění mezinárodních sankcí.

Podpisem tohoto dodatku potvrzujete, že jste se důkladně seznámil se smyslem a obsahem souhlasu se zpracováním osobních údajů a že jste se před jejich udělením seznámil s dokumentem Informace o zpracování osobních údajů v neživotním pojištění, zejména s bližší identifikací dalších správců, rozsahem zpracovávaných údajů, právními základy (důvody), účely a dobou zpracování osobních údajů, způsobem odvolání souhlasu a právy, která Vám v této souvislosti náleží.

Článek VII.
Závěrečná ustanovení

1. Tento dodatek nabývá platnosti dnem jeho uzavření a uzavírá se na dobu do konce pojištění podle čl. I. této pojistné smlouvy ve znění tohoto dodatku.

   Počátek změn provedených tímto dodatkem: 1. 7. 2023.

   Je-li tento dodatek uzavřen po datu uvedeném jako počátek změn provedených tímto dodatkem, vztahují se tímto dodatkem provedené změny a případná tímto dodatkem sjednaná nová pojištění i na dobu od data uvedeného jako počátek změn provedených tímto dodatkem do uzavření tohoto dodatku; pojistitel však v rozsahu těchto provedených změn nebo případných nových pojištění není povinen poskytnout plnění, pokud pojistník a/nebo pojištěný a/nebo oprávněná osoba a/nebo jiná osoba, která uplatňuje právo na plnění pojistitele, v době uzavření tohoto dodatku věděl(a) nebo s přihlédnutím ke všem okolnostem mohl(a) vědět, že již nastala skutečnost, která by se mohla stát důvodem vzniku práva na plnění pojistitele v rozsahu změn provedených tímto dodatkem nebo případných tímto dodatkem sjednaných nových pojištění, vyjma takových skutečností, které již byly pojistiteli jakoukoli z výše uvedených osob oznámeny před odesláním návrhu pojistitele na uzavření tohoto dodatku.

2. Odpověď pojistníka na návrh pojistitele na uzavření tohoto dodatku (dále jen „**nabídka**") s dodatkem nebo odchylkou od nabídky se nepovažuje za její přijetí, a to ani v případě, že se takovou odchylkou podstatně nemění podmínky nabídky.

3. Ujednává se, že tento dodatek musí být uzavřen pouze v písemné formě, a to i v případě, že je pojištění tímto dodatkem ujednáno na pojistnou dobu kratší než jeden rok. Tento dodatek může být měněn pouze písemnou formou.

4. **Ujednává se, že je-li tento dodatek uzavírán elektronickými prostředky, musí být podepsán elektronickým podpisem ve smyslu příslušných právních předpisů. Podepíše-li pojistník tento dodatek jiným elektronickým podpisem než uznávaným elektronickým podpisem** ve smyslu zákona č. 297/2016 Sb., o službách vytvářejících důvěru pro elektronické transakce, **a nezaplatí-li tímto dodatkem předepsané jednorázové pojistné, případně první splátku jednorázového pojistného, jsou-li splátky ujednány, nebo běžné pojistné za tímto dodatkem sjednané první pojistné období řádně a včas, tento dodatek se od počátku ruší.**

5. Pojistník prohlašuje, že uzavřel se samostatným zprostředkovatelem smlouvu, na jejímž základě samostatný zprostředkovatel v postavení pojišťovacího makléře zprostředkovává pojištění pro pojistníka, a to v rozsahu této pojistné smlouvy ve znění tohoto dodatku. Smluvní strany se dohodly, že veškeré písemnosti mající vztah k pojištění sjednanému touto pojistnou smlouvou ve znění tohoto dodatku (s výjimkou písemností směřujících k ukončení pojištění ze strany pojistitele zasílaných pojistitelem s dodejkou, které budou zasílány na korespondenční adresu pojistníka) doručované pojistitelem pojistníkovi nebo pojištěnému se považují za doručené pojistníkovi nebo pojištěnému doručením samostatnému zprostředkovateli v postavení pojišťovacího makléře. Odchylně od čl. 29 VPP P-777/14 se pro tento případ „adresátem" rozumí samostatný zprostředkovatel v postavení pojišťovacího makléře. Dále se smluvní strany dohodly, že veškeré písemnosti mající vztah k pojištění sjednanému touto pojistnou smlouvou ve znění tohoto dodatku doručované samostatným zprostředkovatelem v postavení pojišťovacího makléře za pojistníka nebo pojištěného pojistiteli se považují za doručené pojistiteli od pojistníka nebo pojištěného, a to doručením pojistiteli.

6. Tento dodatek k pojistné smlouvě byl vypracován ve 4 stejnopisech, pojistník obdrží 1 stejnopis, pojistitel si ponechá 2 stejnopisy a samostatný zprostředkovatel v postavení pojišťovacího makléře obdrží 1 stejnopis.

7. Tento dodatek obsahuje 9 stran, k pojistné smlouvě ve znění tohoto dodatku náleží 1 příloha, která je fyzicky přiložena k tomuto dodatku. Součástí pojistné smlouvy ve znění tohoto dodatku jsou pojistné podmínky pojistitele uvedené v čl. II. bodu 5. této pojistné smlouvy ve znění tohoto dodatku.

Výčet příloh:
příloha č. 1 - doložky

Podepsáno dne 15. 6. 2023

Ing. Luděk Fuchs
Úsek pojištění hospodářských rizik
za pojistitele

Generální ředitelství
Pobřežní 665/21
186 00 Praha 8
-126-

Úsek pojištění hospodářských rizik
za pojistitele

Podepsáno dne+ 20.6.2023

za pojistníka++
Podermek a synové s.r.o.
Ing. Martin PODZIMEK - jednatel

+Je-li tento dodatek podepsán uznávaným elektronickým podpisem, je okamžik podpisu vždy obsažen v tomto podpisu.

++ a) Je-li tento dodatek pojistitelem vyhotoven v listinné podobě a podepsán za něj vlastnoručně, uveďte jméno, příjmení a funkci osob/y podepisující/ch za pojistníka, jejich vlastnoruční podpis/y a případně též otisk razítka a doručte pojistiteli takto podepsaný stejnopis dodatku v listinné podobě.

b) Je-li tento dodatek pojistitelem vyhotoven v elektronické podobě a podepsán za něj uznávaným elektronickým podpisem, použijte též uznávaný elektronický podpis/y osob/y podepisující/ch za pojistníka, nebo v případě použití elektronického podpisu jiného než uznávaného vložte jméno, příjmení a funkci podepisující/ch osob/y do poznámky tohoto elektronického dokumentu, včetně uvedení data podpisu. Takto tento elektronickým podpisem podepsaný elektronický dokument doručte pojistiteli elektronickým prostředkem.

Dodatek vypracoval: Pavel Máša, tel.

VŠPJ - výstavba kolejí

ID	Režim úkolu	Název úkolu	Doba trvání	Zahájení	Dokončení	Náklady
1						
2		**Milníky**	**522 dny**	**30.08. 24**	**31.08. 26**	**269 609 125,48 Kč**
3		Milník č.1 - vybudování ZS, zahájení stavebních prací	1 den	30.08. 24	30.08. 24	4 561 786,40 Kč
4		Milník č.2 - stavební práce, SO 15	1 den	30.09. 24	30.09. 24	5 095 612,47 Kč
5		Milník č.3 - stavební práce, SO6, SO 14	1 den	31.10. 24	31.10. 24	6 405 912,82 Kč
6		Milník č.4 - stavební práce, SO 05, SO 06, SO 07, SO 16	1 den	29.11. 24	29.11. 24	6 551 501,75 Kč
7		Milník č.5 - stavební práce, SO 05, SO 06, SO 07, SO 08, SO 09, SO 16	1 den	31.12. 24	31.12. 24	6 745 620,32 Kč
8		Milník č.6 - stavební práce, SO 05, SO06, SO 07, SO08, SO 09, SO 10, SO 16	1 den	31.01. 25	31.01. 25	7 036 798,18 Kč
9		Milník č.7 - stavební práce, SO 06, SO 08, SO 12	1 den	28.02. 25	28.02. 25	7 327 976,03 Kč
10		Milník č.8 - stavební práce, SO 08	1 den	31.03. 25	31.03. 25	7 740 477,99 Kč
11		Milník č.9 - stavební práce, SO 08	1 den	30.04. 25	30.04. 25	8 250 039,24 Kč
12		Milník č.10 - stavební práce, SO 13	1 den	30.05. 25	30.05. 25	9 002 248,70 Kč
13		Milník č.11 - stavební práce, SO 02	1 den	30.06. 25	30.06. 25	9 439 015,48 Kč
14		Milník č.12 - stavební práce, SO 02, technika prostředí staveb	1 den	31.07. 25	31.07. 25	9 705 928,52 Kč
15		Milník č.13 - stavební práce, SO 02, technika prostředí staveb	1 den	29.08. 25	29.08. 25	10 264 019,41 Kč
16		Milník č.14 - stavební práce, SO 02, technika prostředí staveb	1 den	30.09. 25	30.09. 25	10 773 580,65 Kč
17		Milník č.15 - stavební práce, SO 02, technika prostředí staveb	1 den	31.10. 25	31.10. 25	12 399 323,68 Kč
18		Milník č.16 - stavební práce, SO 02, technika prostředí staveb	1 den	28.11. 25	28.11. 25	12 933 149,75 Kč
19		Milník č.17 - stavební práce, SO 02, technika prostředí staveb	1 den	31.12. 25	31.12. 25	13 224 327,60 Kč
20		Milník č.18 - stavební práce, SO02, technika prostředí staveb	1 den	30.01. 26	30.01. 26	13 830 948,14 Kč
21		Milník č.19 - stavební práce, SO 02, technika prostředí staveb	1 den	27.02. 26	27.02. 26	14 534 627,95 Kč
22		Milník č.20 - stavební práce, SO 03, technika prostředí staveb	1 den	31.03. 26	31.03. 26	15 335 367,06 Kč
23		Milník č.21 - stavební práce, SO 03, SO 11, technika prostředí staveb	1 den	30.04. 26	30.04. 26	16 645 667,41 Kč
24		Milník č.22 - stavební práce, SO 03, SO 11, technika prostředí staveb	1 den	29.05. 26	29.05. 26	16 985 374,91 Kč
25		Milník č.23 - ukončení stavebních prací	1 den	30.06. 26	30.06. 26	17 858 908,47 Kč
26		Milník č. 24 - Předání díla - vystavení konečné faktury	1 den	31.08. 26	31.08. 26	26 960 912,55 Kč
27						
28		**Časový plán**	**492 dny**	**01.08. 24**	**19.06. 26**	**269 609 125,48 Kč**
29		**SO 01 Studentské koleje VŠPJ**	**492 dny**	**01.08. 24**	**19.06. 26**	**224 349 744,42 Kč**
30		Stavební část	492 dny	01.08. 24	19.06. 26	176 899 265,90 Kč
31		Zdravotně technické instalace	220 dny	21.07. 25	22.05. 26	8 592 515,17 Kč
32		Vzduchotechnika a chlazení	30 dny	03.11. 25	12.12. 25	7 239 014,21 Kč
33		Vytápění	75 dny	21.07. 25	31.10. 25	12 604 846,64 Kč
34		Vnitřní plynovod	5 dny	21.07. 25	25.07. 25	254 178,40 Kč
35		Elektro silnoproud	135 dny	25.08. 25	27.02. 26	7 683 293,96 Kč
36		Elektro slaboproud	150 dny	20.10. 25	15.05. 26	4 238 332,87 Kč
37		Požární signalizace, evakuační rozhlas	150 dny	20.10. 25	15.05. 26	2 451 519,72 Kč
38		Fotovoltaika	150 dny	20.10. 25	15.05. 26	2 329 616,54 Kč
39		Dálkový přenos	150 dny	20.10. 25	15.05. 26	159 598,47 Kč
40		Měření a regulace	30 dny	29.09. 25	07.11. 25	1 897 562,54 Kč
41		**SO 02 Komunikace a zpevněné plochy**	**181 dny**	**20.06. 25**	**27.02. 26**	**12 162 367,01 Kč**
42		**SO 03 Sadové úpravy**	**55 dny**	**16.03. 26**	**29.05. 26**	**2 444 956,96 Kč**
43		**SO 04 Automatický závlahový systém**	**30 dny**	**22.09. 25**	**31.10. 25**	**523 305,17 Kč**
44		**SO 05 Areálová kanalizace dešťová**	**47 dny**	**21.11. 24**	**24.01. 25**	**1 462 306,81 Kč**
45		**SO 06 Retenční nádrž**	**85 dny**	**21.10. 24**	**14.02. 25**	**3 573 818,18 Kč**
46		**SO 07 Areálová kanalizace splašková**	**32 dny**	**21.11. 24**	**03.01. 25**	**1 189 347,53 Kč**
47		**SO 08 NTL plynovod**	**80 dny**	**23.12. 24**	**11.04. 25**	**407 134,60 Kč**
48		SO 08.1 NTL plynovod areálový	60 dny	23.12. 24	14.03. 25	99 633,66 Kč
49		SO 08.2 Přeložka NTL plynovodu	21 dny	14.03. 25	11.04. 25	307 500,94 Kč
50		**SO 09 Přípojka STL plynovodu a přeložka STL plynovodu**	**16 dny**	**13.12. 24**	**03.01. 25**	**54 388,02 Kč**
51		**SO 10 Úprava přípojek kanalizace a vodovodu**	**21 dny**	**03.01. 25**	**31.01. 25**	**301 458,47 Kč**
52		**SO 11 Areálové osvětlení a vedení NN**	**25 dny**	**20.04. 26**	**22.05. 26**	**726 278,13 Kč**
53		**SO 12 Přípojka slaboproudu**	**14 dny**	**11.02. 25**	**28.02. 25**	**48 927,62 Kč**
54		**SO 13 Přeložení veřejného osvětlení**	**10 dny**	**12.05. 25**	**23.05. 25**	**66 775,93 Kč**
55		**SO 14 Přeložení stávajících kabelů silnoproudu EGD, a.s.**	**20 dny**	**30.09. 24**	**25.10. 24**	**280 030,62 Kč**
56		**SO 15 Přeložky areálových rozvodů silnoproudu**	**10 dny**	**16.09. 24**	**27.09. 24**	**39 730,16 Kč**
57		**SO 16 Provizorní přepojení stávajícího objektu VŠPJ po dobu výstavby**	**35 dny**	**18.11. 24**	**03.01. 25**	**959 140,85 Kč**
58		SO 16.1 Kanalizace	35 dny	18.11. 24	03.01. 25	708 013,90 Kč
59		SO 16.2 Plynovod	30 dny	25.11. 24	03.01. 25	251 126,95 Kč
60		**VRN Vedlejší rozpočtové náklady**	**332 dny**	**01.08. 24**	**07.11. 25**	**21 019 415,00 Kč**

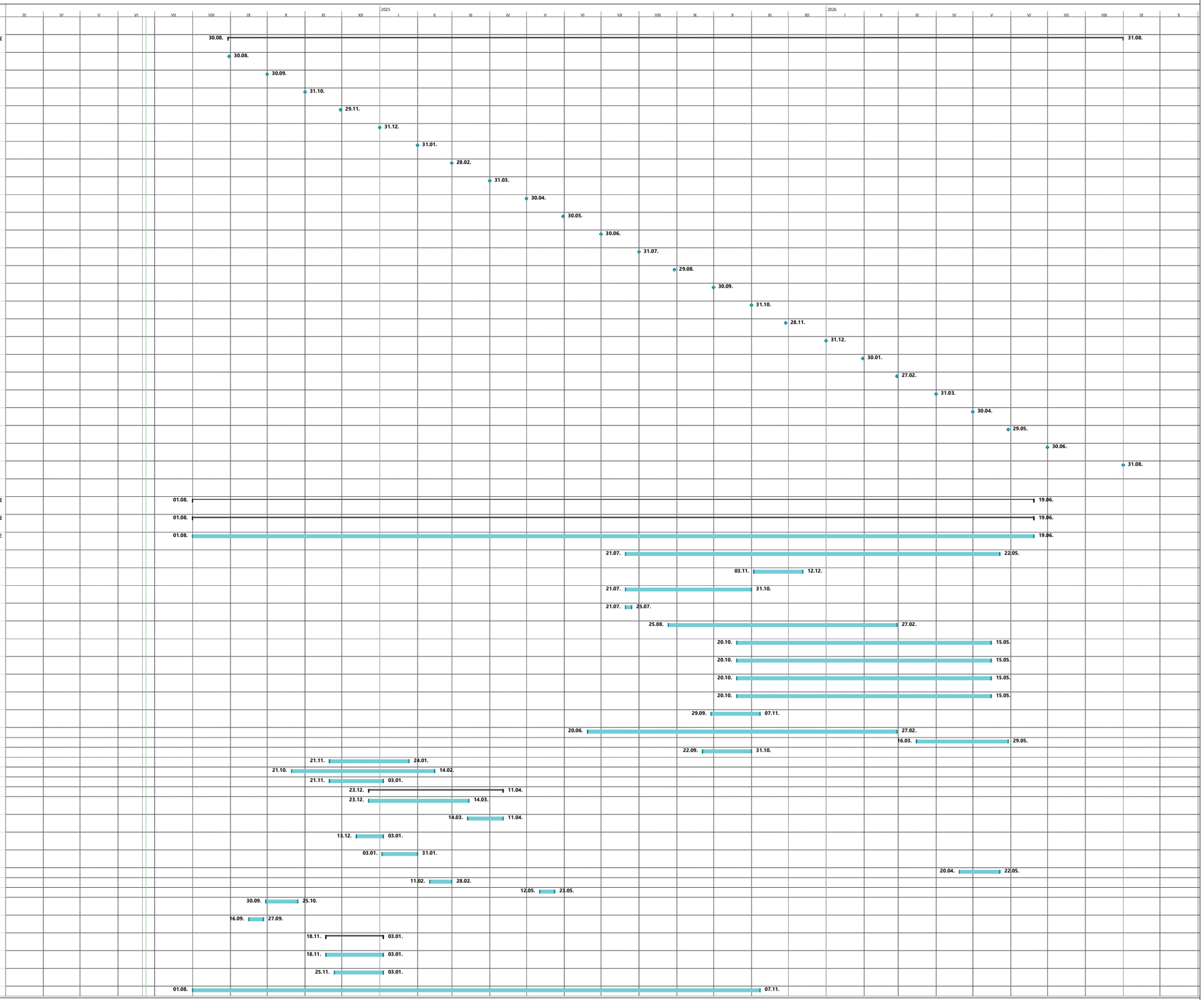

Úkol | Milník | Souhrn projektu | Neaktivní milník | Ruční úkol | Ruční úkoly zahrnuté v souhrnném úkolu | Pouze zahájení | Vnější úkoly | Konečný termín | Průběh ručně zadaného úkolu
Rozdělení | Souhrnný | Neaktivní úkol | Neaktivní souhrn | Pouze s dobou trvání | Ruční souhrn | Pouze s datem dokončení | Vnější milník | Průběh

21.6.24 SO01

Kritické činnosti jsou vypsány červeně, zpožděné modře.

Index Etapa Položka	Název činnosti Název položky VK/VF	M. j. Dodavatel M. j.	Objem [M. j.] Množství	R. cena [TKč] Cena	Norma času Souč.nap.% Koef.	Pracnost normová Nh Pracnost	Pracnost skutečná Ph Sh	Pracovníků Směnnost	Trvání Rezerva	Začátek možný	Konec možný
301	HLOUBENÉ VYKOPÁVKY	M3	5754	394,61	0,210	1208	806	4	5	1.8.24	30.8.24
0	SO01				150			1	0		
131251107	Hloubení jam nezapažených v hornině	M3	5754,19	394,61	1,000	0,00	0,00				
469	DOPRAVA A SKLÁD VYB HMOT	T	5332	1168,88	0,500	2666	1333	6	6	1.8.24	6.9.24
0	SO01				200			1	2		
171201231	Poplatek za uložení zeminy a kamení	T	5332,13	1061,61	1,000	0,00	0,00				
751904	Doprava staveništní i mimostaveništ	KPL	1,00	107,27	0,200	0,00	0,00				
601	PŘEMÍSTĚNÍ VÝKOPKU	M3	55420	1622,23	0,070	3879	1940	6	8	1.8.24	20.9.24
0	SO01				200			1	2		
162351103	Vodorovné přemístění přes 50 do 500	M3	2617,65	136,08	1,000	0,00	0,00				
162751117	Vodorovné přemístění přes 9 000 do	M3	3136,55	624,48	1,000	0,00	0,00				
162751119	Příplatek k vodorovnému přemístění	M3	47048,18	780,60	1,000	0,00	0,00				
167151111	Nakládání výkopku z hornin třídy tě	M3	2617,65	81,07	1,000	0,00	0,00				
701	NÁSYPY A SKLÁDKY	M3	5980	606,07	0,010	60	60	1	1	1.8.24	2.8.24
0	SO01				100			1	9		
171251201	Uložení sypaniny na skládky nebo me	M3	3136,55	52,04	1,000	0,00	0,00				
174151101	Zásyp jam. šachet rýh nebo kolem ob	M3	2617,65	237,42	1,000	0,00	0,00				
564771111	Podklad z kameniva hrubého drceného	M2	139,97	55,00	1,000	0,00	0,00				
261526146	Stavební kamenivo frakce 16-22 mm (	KG	142657,20	261,60	0,001	0,00	0,00				
859	PŘESUN HMOT TE 0	KČ	680120	680,12	0,004	2448	1224	3	10	1.8.24	4.10.24
0	SO01				200			1	15		
993111111	Dovoz a odvoz lešení řadového do 10	M2	3452,21	55,35	1,000	0,00	0,00				
993111119	Příplatek k ceně dovozu a odvozu le	M2	3452,21	17,04	1,000	0,00	0,00				
997013115	Vnitrostaveništní doprava suti a vy	T	3,82	4,45	1,000	0,00	0,00				
997013501	Odvoz suti a vybouraných hmot na sk	T	3,82	1,19	1,000	0,00	0,00				
997013509	Příplatek k odvozu suti a vybouraný	T	91,78	1,24	1,000	0,00	0,00				
997013871	Poplatek za uložení stavebního odpa	T	3,82	2,23	1,000	0,00	0,00				
998711203	Přesun hmot procentní pro izolace p	%	1,00	90,43	1,000	0,00	0,00				
998712203	Přesun hmot procentní pro krytiny p	%	1,00	162,09	1,000	0,00	0,00				
998713203	Přesun hmot procentní pro izolace t	%	1,00	0,10	1,000	0,00	0,00				
998714203	Přesun hmot procentní pro akustická	%	1,00	0,10	1,000	0,00	0,00				
998721203	Přesun hmot procentní pro vnitřní k	%	1,00	0,10	1,000	0,00	0,00				
998722203	Přesun hmot procentní pro vnitřní v	%	1,00	0,10	1,000	0,00	0,00				
998723203	Přesun hmot procentní pro vnitřní p	%	1,00	0,10	1,000	0,00	0,00				
998725203	Přesun hmot procentní pro zařizovac	%	1,00	0,10	1,000	0,00	0,00				
998741203	Přesun hmot procentní pro silnoprou	%	1,00	0,10	1,000	0,00	0,00				
998742203	Přesun hmot procentní pro slaboprou	%	1,00	0,10	1,000	0,00	0,00				
998762203	Přesun hmot procentní pro kce tesař	%	1,00	0,10	1,000	0,00	0,00				
998763403	Přesun hmot procentní pro sádrokart	%	1,00	235,77	1,000	0,00	0,00				
998764203	Přesun hmot procentní pro konstrukc	%	1,00	0,10	1,000	0,00	0,00				
998766203	Přesun hmot procentní pro kce truhl	%	1,00	0,10	1,000	0,00	0,00				
998767203	Přesun hmot procentní pro zámečnick	%	1,00	0,10	1,000	0,00	0,00				
998771203	Přesun hmot procentní pro podlahy z	%	1,00	0,10	1,000	0,00	0,00				
998776203	Přesun hmot procentní pro podlahy p	%	1,00	26,20	1,000	0,00	0,00				
998777203	Přesun hmot procentní pro podlahy l	%	1,00	5,24	1,000	0,00	0,00				
998781203	Přesun hmot procentní pro obklady k	%	1,00	0,10	1,000	0,00	0,00				
998786203	Přesun hmot procentní pro stínění a	%	1,00	0,10	1,000	0,00	0,00				
998721203	Přesun hmot procentní pro vnitřní k	%	1,00	21,30	1,000	0,00	0,00				
998724203	Přesun hmot procentní pro strojní v	%	1,00	2,58	1,000	0,00	0,00				
998725203	Přesun hmot procentní pro zařizovac	%	1,00	32,47	1,000	0,00	0,00				
998726213	Přesun hmot procentní pro instalačn	%	1,00	20,99	1,000	0,00	0,00				
1101	ČERPÁNÍ VODY	SH	30	1,59	0,740	22	22	1	1	19.8.24	23.8.24
1	SO01				100			1	6		
115101201	Čerpání vody na dopravní výšku do 1	HOD	30,00	1,59	1,000	0,00	0,00				
1155	PODKLAD DOČASNÝCH PLOCH	M3	141	85,25	0,180	25	25	2	1	2.9.24	6.9.24
1	SO01				100			1	4		
564750111	Podklad z kameniva hrubého drceného	M2	139,97	32,85	1,000	0,00	0,00				
56245351	světlík bodový 1.2x1.2m. izolační p	KS	1,00	52,39	1,000	0,00	0,00				
1402	PILOTY	M	1528	3628,68	2,770	4232	2822	10	7	9.9.24	25.10.24
1	SO01				150			1	5		
226113213	Vrty velkoprofilové svislé nezapaže	M	560,00	1176,89	1,000	0,00	0,00				
231112113	Zřízení pilot svislých D přes 650 d	M	560,00	192,02	1,000	0,00	0,00				
589329361	beton C 25/30 XC2 XA1 kamenivo frak	M3	391,88	1762,01	1,000	0,00	0,00				
231611114	Výztuž pilot betonovaných do země o	T	16,03	497,76	1,000	0,00	0,00				
1602	ZÁKLADY	M3	2039	6936,73	4,360	8892	4446	14	8	7.10.24	29.11.24
1	SO01				200			1	0		
273322511	Základové desky ze ŽB se zvýšenými	M3	396,08	2353,93	1,000	0,00	0,00				
272313511	Základové klenby z betonu tř. C 12/	M3	12,53	62,76	1,000	0,00	0,00				
273321511	Základové desky ze ŽB bez zvýšených	M3	115,24	631,50	1,000	0,00	0,00				
273351121	Zřízení bednění základových desek	M2	180,44	116,72	1,000	0,00	0,00				

Kritické činnosti jsou vypsány červeně, zpožděné modře.

Index Etapa / Položka	Název činnosti / Název položky VK/VF	M. j. Dodavatel / M. j.	Objem [M. j.] / Množství	R. cena [TKč] / Cena	Norma času Souč.nap.% / Koef.	Pracnost normová Nh / Pracnost	Pracnost skutečná Ph / Sh	Pracovníků Směnnost	Trvání Rezerva	Začátek možný	Konec možný
273351122	Odstranění bednění základových dese	M2	180,44	18,57	1,000	0,00	0,00				
273361821	Výztuž základových desek betonářsko	T	47,53	1711,93	1,000	0,00	0,00				
273362021	Výztuž základových desek svařovaným	T	11,52	415,08	1,000	0,00	0,00				
274313811	Základové pásy z betonu tř. C 25/30	M3	97,89	470,22	1,000	0,00	0,00				
274321511	Základové pasy ze ŽB bez zvýšených	M3	24,13	115,91	1,000	0,00	0,00				
274351121	Zřízení bednění základových pasů ro	M2	328,90	212,75	1,000	0,00	0,00				
274351122	Odstranění bednění základových pasů	M2	328,90	33,85	1,000	0,00	0,00				
274361821	Výztuž základových pasů betonářskou	T	2,41	86,91	1,000	0,00	0,00				
275321511	Základové patky ze ŽB bez zvýšených	M3	7,84	37,66	1,000	0,00	0,00				
275351121	Zřízení bednění základových patek	M2	44,80	28,98	1,000	0,00	0,00				
275351122	Odstranění bednění základových pate	M2	44,80	4,61	1,000	0,00	0,00				
275361821	Výztuž základových patek betonářsko	T	1,18	42,36	1,000	0,00	0,00				
279113151	Základová zeď tl 150 mm z tvárnic z	M2	212,73	516,37	1,000	0,00	0,00				
279361821	Výztuž základových zdí nosných beto	T	2,13	76,61	1,000	0,00	0,00				
1706 1	PODKL VRSTVY SPOD STAVBY SO01	M2	10103	4570,04	0,530 200	5355	2677	14 1	5 0	9.12.24	10.1.25
63141473	deska tepelně izolační minerální ko	M2	2455,60	1919,58	1,000	0,00	0,00				
632441225	Potěr anhydritový samonivelační lit	M2	3685,80	1680,09	1,000	0,00	0,00				
632451254	Potěr cementový samonivelační litý	M2	1219,47	568,65	1,000	0,00	0,00				
632451293	Příplatek k cementovému samonivelač	M2	367,92	10,41	1,000	0,00	0,00				
63245103R	Ochranný potěr cementový tl přes 30	M2	48,76	10,73	1,000	0,00	0,00				
63245143R	Potěr betonový tl přes 20 do 30 mm	M2	1047,28	230,46	1,000	0,00	0,00				
632481213	Separační vrstva z PE fólie	M2	1096,04	29,86	1,000	0,00	0,00				
633811111	Broušení nerovností betonových podl	M2	43,80	1,42	1,000	0,00	0,00				
631403R1	deska tepelně izolační minerální tu	M2	138,30	118,83	1,000	0,00	0,00				
1757 1	IZOL PROTI ZEMNÍ VLH VOD SO01	M2	35547	2972,40	0,110 200	3910	1955	8 1	6 0	20.1.25	28.2.25
919726122	Geotextilie pro ochranu. separaci a	M2	139,97	10,34	1,000	0,00	0,00				
63127464	profil rohový Al 15x15mm s výztužno	M	1571,83	48,75	0,500	0,00	0,00				
711111001	Provedení izolace proti zemní vlhko	M2	1096,04	17,23	1,000	0,00	0,00				
11163150	lak penetrační asfaltový	T	0,38	27,36	1,000	0,00	0,00				
11163150	lak penetrační asfaltový	T	0,38	27,22	1,000	0,00	0,00				
711141559	Provedení izolace proti zemní vlhko	M2	3288,11	534,06	1,000	0,00	0,00				
62853004	pás asfaltový natavitelný modifikov	M2	1205,64	179,40	1,000	0,00	0,00				
62855001	pás asfaltový natavitelný modifikov	M2	2411,28	363,85	1,000	0,00	0,00				
62853004	pás asfaltový natavitelný modifikov	M2	1083,02	161,15	1,000	0,00	0,00				
62855001	pás asfaltový natavitelný modifikov	M2	2342,78	353,51	1,000	0,00	0,00				
711491172	Provedení doplňků izolace proti vod	M2	1096,04	22,97	1,000	0,00	0,00				
69311082	geotextilie netkaná separační. ochr	M2	1315,25	60,64	1,000	0,00	0,00				
69311068	geotextilie netkaná separační. ochr	M2	212,73	7,80	1,000	0,00	0,00				
69311082	geotextilie netkaná separační. ochr	M2	2187,37	100,85	1,000	0,00	0,00				
11163150	lak penetrační asfaltový	T	0,43	30,50	1,000	0,00	0,00				
62853004	pás asfaltový natavitelný modifikov	M2	1560,37	292,68	1,000	0,00	0,00				
69311172	geotextilie PP s ÚV stabilizací 300	M2	2773,05	104,61	1,000	0,00	0,00				
69311172	geotextilie PP s ÚV stabilizací 300	M2	1226,74	44,99	1,000	0,00	0,00				
69311175	geotextilie PP s ÚV stabilizací 500	M2	1178,96	54,36	1,000	0,00	0,00				
28329042	fólie PE separační či ochranná tl 0	M2	5618,03	126,98	1,000	0,00	0,00				
28329042	fólie PE separační či ochranná tl 0	M2	153,51	3,47	1,000	0,00	0,00				
711111051	Provedení izolace proti zemní vlhko	M2	18,42	1,18	1,000	0,00	0,00				
711113117	Izolace proti vlhkosti vodorovná za	M2	452,06	42,63	1,000	0,00	0,00				
711161215	Izolace proti zemní vlhkosti nopovo	M2	780,00	198,62	1,000	0,00	0,00				
722201	Izolace návleková z pěněného PE. tl	M	935,00	41,37	1,000	0,00	0,00				
776111111	Broušení anhydritového podkladu pov	M2	3685,80	115,87	1,000	0,00	0,00				
2607 2	IZOL PROTI ZEMNÍ VLH SVI SO01	M2	6374	727,53	0,160 200	1020	510	4 1	3 17	3.3.25	21.3.25
711112001	Provedení izolace proti zemní vlhko	M2	1124,13	23,56	1,000	0,00	0,00				
711142559	Provedení izolace proti zemní vlhko	M2	3214,44	639,99	1,000	0,00	0,00				
711491272	Provedení doplňků izolace proti vod	M2	2035,53	63,99	1,000	0,00	0,00				
3103 3	SLOUPY A PILÍŘE SO01	M3	358	297,19	28,310 200	10130	5065	16 1	8 0	3.3.25	25.4.25
330321610	Sloupy nebo pilíře ze ŽB tř. C 30/3	M3	13,79	69,73	1,000	0,00	0,00				
331351125	Zřízení bednění čtyřúhelníkových sl	M2	22,31	15,74	1,000	0,00	0,00				
331351126	Odstranění bednění čtyřúhelníkových	M2	22,31	2,30	1,000	0,00	0,00				
331361821	Výztuž sloupů hranatých betonářskou	T	2,48	89,36	1,000	0,00	0,00				
332351115	Zřízení bednění kruhových sloupů v	M2	148,48	104,77	1,000	0,00	0,00				
332351116	Odstranění bednění kruhových sloupů	M2	148,48	15,28	1,000	0,00	0,00				

Kritické činnosti jsou vypsány červeně, zpožděné modře.

Index Etapa Položka	Název činnosti Název položky VK/VF	M. j. Dodavatel M. j.	Objem [M. j.] Množství	R. cena [TKč] Cena	Norma času Souč.nap.% Koef.	Pracnost normová Nh Pracnost	Pracnost skutečná Ph Sh	Pracovníků Směnnost	Trvání Rezerva	Začátek možný	Konec možný
3203	ZDI NOSNÉ	M3	24822	23542,08	1,200	29786	14893	20	19	3.3.25	11.7.25
3	SO01				200			1	0		
763121901	Zhotovení otvoru vel. přes 0.1 do 0	KS	104,00	48,50	0,100	0,00	0,00				
763121902	Zhotovení otvoru vel. do 0.1 m2 v S	KS	50,00	23,58	0,100	0,00	0,00				
763121903	Zhotovení otvoru vel. přes 0.25 do	KS	29,00	13,98	0,250	0,00	0,00				
763121904	Zhotovení otvoru vel. přes 0.5 do 1	KS	91,00	45,77	0,500	0,00	0,00				
342244111	Příčka z cihel děrovaných do P10 na	M2	600,39	599,56	1,000	0,00	0,00				
342244301	Příčka zvukově izolační z cihel děr	M2	58,79	66,53	1,000	0,00	0,00				
311321611	Nosná zeď ze ŽB tř. C 30/37 bez výz	M3	1476,03	7638,33	1,000	0,00	0,00				
311351121	Zřízení oboustranného bednění nosný	M2	11032,95	7136,84	1,000	0,00	0,00				
311351122	Odstranění oboustranného bednění no	M2	11032,95	1135,43	1,000	0,00	0,00				
311351311	Zřízení jednostranného bednění nosn	M2	96,32	73,63	1,000	0,00	0,00				
311351312	Odstranění jednostranného bednění n	M2	96,32	9,91	1,000	0,00	0,00				
311361821	Výztuž nosných zdí betonářskou ocel	T	177,01	6375,60	1,000	0,00	0,00				
42412401	konstrukce nosná na rovné až mírně	KS	164,00	464,52	1,000	0,00	0,00				
3304	STROPY	M2	31323	20262,85	0,750	23492	9397	15	16	24.3.25	11.7.25
3	SO01				250			1	0		
411321616	Stropy deskové ze ŽB tř. C 30/37	M3	1382,89	7176,71	1,000	0,00	0,00				
411351011	Zřízení bednění stropů deskových tl	M2	6913,40	3760,58	1,000	0,00	0,00				
411351012	Odstranění bednění stropů deskových	M2	6913,40	711,47	1,000	0,00	0,00				
411354313	Zřízení podpěrné konstrukce stropů	M2	6913,40	355,70	1,000	0,00	0,00				
411354314	Odstranění podpěrné konstrukce stro	M2	6913,40	355,70	1,000	0,00	0,00				
411359111	Příplatek k cenám bednění stropů za	M2	1778,10	653,51	1,000	0,00	0,00				
411361821	Výztuž stropů betonářskou ocelí 10	T	159,03	5728,17	1,000	0,00	0,00				
4289921R1	Ložisko elastomerové 100x200x20 mm	KS	12,00	21,17	1,000	0,00	0,00				
54879302	trn pro přenos smykové síly u dilat	KS	52,00	49,69	1,000	0,00	0,00				
54879313	trn pro přenos smykové síly u dilat	KS	273,00	1444,87	1,000	0,00	0,00				
54879310	trn pro přenos smykové síly u dilat	KS	12,00	5,29	1,000	0,00	0,00				
3404	SCHODIŠTĚ	M2	415	564,57	4,050	1683	841	7	3	23.6.25	11.7.25
3	SO01				200			1	7		
430321616	Schodišťová konstrukce a rampa ze Ž	M3	19,11	242,42	1,000	0,00	0,00				
430361821	Výztuž schodišťové konstrukce a ram	T	1,91	68,83	1,000	0,00	0,00				
431351121	Zřízení bednění podest schodišť a r	M2	76,43	100,00	1,000	0,00	0,00				
431351122	Odstranění bednění podest schodišť	M2	76,43	7,87	1,000	0,00	0,00				
433351131	Zřízení bednění schodnic přímočaryč	M2	44,38	67,85	1,000	0,00	0,00				
433351132	Odstranění bednění schodnic přímoča	M2	44,38	4,57	1,000	0,00	0,00				
433351138	Příplatek ke zřízení bednění schodn	M2	76,43	50,56	1,000	0,00	0,00				
433351139	Příplatek k odstranění bednění scho	M2	76,43	22,47	1,000	0,00	0,00				
3507	OCELOVÁ KONSTRUKCE	T	104	2801,03	32,300	3359	1680	10	4	3.3.25	28.3.25
3	SO01				200			1	16		
767995101	Montáž a dodávka nosné ocelové kons	KS	8,00	117,70	1,000	0,00	0,00				
767995102	Montáž a dodávka nosné ocelové kons	KS	7,00	170,76	1,000	0,00	0,00				
767995103	Montáž a dodávka nosné ocelové kons	KS	15,00	220,68	1,000	0,00	0,00				
767995104	Montáž a dodávka nosné ocelové kons	KS	24,00	585,47	1,000	0,00	0,00				
767995105	Montáž a dodávka nosné ocelové kons	KS	5,00	168,50	1,000	0,00	0,00				
767995106	Montáž a dodávka nosné ocelové kons	KS	6,00	89,78	1,000	0,00	0,00				
767995107	Montáž a dodávka nosné ocelové kons	KS	6,00	147,12	1,000	0,00	0,00				
767995108	Montáž a dodávka nosné ocelové kons	KS	2,00	68,15	1,000	0,00	0,00				
767995109	Montáž a dodávka nosné ocelové kons	KS	2,00	29,93	1,000	0,00	0,00				
767995110	Montáž a dodávka nosné ocelové kons	KS	2,00	49,04	1,000	0,00	0,00				
767995111	Montáž a dodávka nosné ocelové kons	KS	6,00	88,27	1,000	0,00	0,00				
767995112	Montáž a dodávka nosné ocelové kons	KS	6,00	146,37	1,000	0,00	0,00				
767995113	Montáž a dodávka nosné ocelové kons	KS	2,00	29,42	1,000	0,00	0,00				
767995114	Montáž a dodávka nosné ocelové kons	KS	2,00	48,79	1,000	0,00	0,00				
767995115	Montáž a dodávka nosné ocelové kons	KS	2,00	52,31	1,000	0,00	0,00				
767995116	Montáž a dodávka nosné ocelové kons	KS	1,00	33,70	1,000	0,00	0,00				
767995117	Montáž a dodávka ocelové konstrukce	KS	1,00	281,57	1,000	0,00	0,00				
767995118	Montáž a dodávka ocelové konstrukce	KS	1,00	282,85	1,000	0,00	0,00				
767995126	Montáž a dodávka ocelové konstrukce	KS	2,00	47,95	1,000	0,00	0,00				
767995127	Montáž a dodávka ocelové konstrukce	KS	2,00	4,29	1,000	0,00	0,00				
767995128	Montáž a dodávka ocelové konstrukce	KS	1,00	2,14	1,000	0,00	0,00				
767995129	Montáž a dodávka ocelové konstrukce	KS	1,00	136,22	1,000	0,00	0,00				
3656	OBKL BETONU DESKAMI VNIT	M2	21339	3401,36	0,160	3414	1707	5	9	16.6.25	15.8.25
3	SO01				200			1	19		
611131300	Vápenný postřik vnitřních stropů na	M2	2949,08	262,67	1,000	0,00	0,00				
611131303	Vápenný postřik vnitřních schodišťo	M2	76,43	6,81	1,000	0,00	0,00				
611181001	Sádrová stěrka tl.do 3 mm vnitřních	M2	2949,08	778,75	1,000	0,00	0,00				
612131300	Vápenný postřik vnitřních stěn naná	M2	7511,44	669,04	1,000	0,00	0,00				
612181001	Sádrová stěrka tl.do 3 mm vnitřních	M2	7511,44	1613,57	1,000	0,00	0,00				
613131300	Vápenný postřik vnitřních pilířů ne	M2	170,78	18,25	1,000	0,00	0,00				
613181001	Sádrová stěrka tl.do 3 mm vnitřních	M2	170,78	52,26	1,000	0,00	0,00				

Kritické činnosti jsou vypsány červeně, zpožděné modře.

Index Etapa Položka	Název činnosti Název položky VK/VF	M. j. Dodavatel M. j.	Objem [M. j.] Množství	R. cena [TKč] Cena	Norma času Souč.nap.% Koef.	Pracnost normová Nh Pracnost	Pracnost skutečná Ph Sh	Pracovníků Směnnost	Trvání Rezerva	Začátek možný	Konec možný
3859	PŘESUN HMOT TE 3	KČ	927190	927,19	0,002	1925	1925	6	8	3.3.25	25.4.25
3	SO01				100			1	41		
998012023	Přesun hmot pro budovy monolitické	T	11060,35	927,19	1,000	0,00	0,00				
3900	OSTATNÍ PRÁCE TE 3	TKČ	148	147,82	1,082	160	160	2	2	24.3.25	4.4.25
3	SO01				100			1	25		
916231213	Osazení chodníkového obrubníku beto	M	72,77	22,19	1,000	0,00	0,00				
59217018	obrubník betonový chodníkový 1000x8	M	74,23	11,05	1,000	0,00	0,00				
564751111	Podklad ze štěrkodrti vel. 0-32 mm	M2	114,66	27,03	1,000	0,00	0,00				
24551274	stěrka hydroizolační cementová jedn	KG	40,52	5,05	0,450	0,00	0,00				
767861011	Montáž kovových žebříků přímých dl	KS	2,00	4,64	2,000	0,00	0,00				
767881101	Zabezpečovací systém proti pádu oso	KPL	1,00	231,58	0,200	0,00	0,00				
767881102	Zabezpečovací systém proti pádu oso	KPL	3,00	60,36	0,200	0,00	0,00				
4157	OCELOVÁ KONSTRUKCE STŘEŠ	T	262	463,55	30,100	7883	3942	8	12	21.7.25	10.10.25
4	SO01				200			1	0		
76789601	Montáž a dodávka ocelového obrubník	M	50,40	91,89	1,000	0,00	0,00				
76789602	Montáž a dodávka ocelového obrubník	M	75,50	155,86	1,000	0,00	0,00				
76789603	Montáž a dodávka ocelového obrubník	M	79,50	115,80	1,000	0,00	0,00				
4309	DOPLŇKY STŘECH,KOMÍNŮ	M	173	356,49	4,580	793	397	8	1	13.10.25	17.10.25
4	SO01				200			1	3		
953241111	Osazení smykových dilatačních trnů	KS	52,00	22,93	0,100	0,00	0,00				
9532415R1	Osazení smykových dilatačních trnů	KS	273,00	120,40	0,100	0,00	0,00				
9532415R2	Osazení smykových dilatačních trnů	KS	12,00	31,76	0,200	0,00	0,00				
95351R1	Doplňkový prvek k přerušení tepelné	KS	6,00	11,47	1,000	0,00	0,00				
953611127	Schodišťový nosný a zvukově-izolačn	KS	24,00	95,27	1,000	0,00	0,00				
9536111R1	Schodišťový nosný a zvukově-izolačn	KS	3,00	13,67	1,000	0,00	0,00				
953611211	Schodišťový zvukově-izolační prvek	KS	43,35	47,80	1,000	0,00	0,00				
953943211	Osazování hasicího přístroje	KS	62,00	13,19	1,000	0,00	0,00				
4327	TEPELNÁ IZOLACE STŘECH	M2	9755	3597,04	0,140	1366	780	6	3	13.10.25	31.10.25
4	SO01				175			1	0		
953511112	Nosný tepelně-izolační prvek pro vo	KS	81,00	250,07	1,000	0,00	0,00				
953511113	Nosný tepelně-izolační prvek pro vo	KS	83,00	305,06	1,000	0,00	0,00				
953511114	Nosný tepelně-izolační prvek pro vo	KS	401,00	1591,73	1,000	0,00	0,00				
953511118	Nosný tepelně-izolační prvek pro vo	KS	2,00	14,41	1,000	0,00	0,00				
953511119	Nosný tepelně-izolační prvek pro vo	KS	2,00	15,58	1,000	0,00	0,00				
95351111R	Nosný tepelně-izolační prvek pro vo	KS	77,00	215,08	1,000	0,00	0,00				
953511216	Nosný tepelně-izolační prvek pro po	KS	19,00	120,11	1,000	0,00	0,00				
28343012	fólie hydroizolační střešní mPVC ur	M2	1237,36	255,43	1,000	0,00	0,00				
28342411	fólie hydroizolační střešní mPVC s	M2	341,91	91,36	1,000	0,00	0,00				
28342411	fólie hydroizolační střešní mPVC s	M2	1218,46	325,58	1,000	0,00	0,00				
713141131	Montáž izolace tepelné střech ploch	M2	1340,56	379,70	1,000	0,00	0,00				
713191132	Montáž izolace tepelné podlah. stro	M2	4820,28	30,52	1,000	0,00	0,00				
713191232	Montáž izolace tepelné stěn a sloup	M2	131,71	2,40	1,000	0,00	0,00				
4457	STROJNÍ VYBAVENÍ VZT	KS	59	3926,96	2,440	144	144	2	2	3.11.25	14.11.25
4	SO01				100			1	0		
10011	KOMPAKTNÍ VZT JEDNOTKA PRO PŘÍVOD A	KS	50,00	3338,42	1,000	0,00	0,00				
20011	KOMPAKTNÍ VZT JEDNOTKA pro přívod a	KS	1,00	86,31	1,000	0,00	0,00				
20021	KOMPAKTNÍ VZT JEDNOTKA pro přívod a	KS	1,00	74,90	1,000	0,00	0,00				
40011	CHLADÍCÍ JEDNOTKA NÁSTĚNNÁ. Nástěnn	KS	2,00	25,79	1,000	0,00	0,00				
40021	VNĚJŠÍ KONDENZAČNÍ JEDNOTKA. Zdroj	KS	2,00	50,68	1,000	0,00	0,00				
50011	CHLADÍCÍ JEDNOTKA NÁSTĚNNÁ. Nástěnn	KS	1,00	20,57	1,000	0,00	0,00				
50021	VNĚJŠÍ KONDENZAČNÍ JEDNOTKA. Zdroj	KS	1,00	35,74	1,000	0,00	0,00				
70011	KOMPAKTNÍ VZT JEDNOTKA pro přívod a	KS	1,00	294,56	1,000	0,00	0,00				
4657	ZÁMEČNÍCI STŘEŠNÍ PRVKY	KG	812	704,29	0,120	97	97	2	1	10.11.25	14.11.25
4	SO01				100			1	0		
712998001	Montáž atikového chrliče z PVC DN 5	KS	76,00	119,46	0,100	0,00	0,00				
59030755	dvířka revizní jednokřídlá dvoupláš	KS	50,00	51,35	1,000	0,00	0,00				
59030756	dvířka revizní jednokřídlá dvoupláš	KS	104,00	122,60	1,000	0,00	0,00				
764222401	Oplechování štítu závětrnou lištou	M	13,80	11,57	1,000	0,00	0,00				
764222402	Oplechování štítu závětrnou lištou	M	18,00	15,09	1,000	0,00	0,00				
764222403	Oplechování střešních panelů z lako	M	13,80	5,78	1,000	0,00	0,00				
764222404	Oplechování rovné okapové hrany z l	M	13,80	4,34	1,000	0,00	0,00				
764222405	Oplechování rovné okapové hrany kry	M	13,80	7,23	1,000	0,00	0,00				
764224401	Oplechování horních ploch a nadezdí	M	15,80	13,58	1,000	0,00	0,00				
764226401	Oplechování parapetů rovných mechan	M	103,00	62,60	1,000	0,00	0,00				
764226402	Oplechování parapetů rovných mechan	M	16,40	9,97	1,000	0,00	0,00				
764226403	Oplechování ochranné mechanicky kot	M	259,40	86,98	1,000	0,00	0,00				
764311401	Lemování rovných zdí z Pz plechu rš	M	55,00	16,43	1,000	0,00	0,00				
764321401	Oplechování okraje ploché střechy z	M	0,55	0,31	1,000	0,00	0,00				
764521401	Uchycení žlabu hranatého 140x110 mm	KS	46,00	20,00	1,000	0,00	0,00				
764521402	Žlab podokapní hranatý z Al lakovan	M	21,00	18,48	1,000	0,00	0,00				

Kritické činnosti jsou vypsány červeně, zpožděné modře.

Index Etapa / Položka	Název činnosti / Název položky VK/VF	M. j. Dodavatel / M. j.	Objem [M. j.] / Množství	R. cena [TKč] / Cena	Norma času Souč.nap.% / Koef.	Pracnost normová Nh / Pracnost	Pracnost skutečná Ph / Sh	Pracovníků / Směnnost	Trvání / Rezerva	Začátek možný	Konec možný
764521403	Žlab podokapní hranatý z Al lakovan	M	14,00	11,59	1,000	0,00	0,00				
764521404	Uchycení žlabu hranatého r.š. 600mm	KS	24,00	10,44	1,000	0,00	0,00				
764521405	Žlab podokapní hranatý z Al lakovan	M	4,00	3,31	1,000	0,00	0,00				
764521406	Uchycení žlabu hranatého r.š. 600mm	KS	11,00	4,78	1,000	0,00	0,00				
764528401	Svody hranaté včetně objímek. kolen	M	5,00	10,11	1,000	0,00	0,00				
764528402	Svody hranaté včetně objímek. kolen	M	0,50	1,01	1,000	0,00	0,00				
56245352	světlík bodový 0.9x0.6m. izolační p	KS	2,00	97,28	1,000	0,00	0,00				
4707 4	POVLAKOVÉ KRYTINY STŘECH SO01	M2	11632	1448,02	0,580 200	6747	3373	8 1	11 0	10.11.25	23.1.26
712311101	Provedení povlakové krytiny střech	M2	1338,80	21,04	1,000	0,00	0,00				
712341559	Provedení povlakové krytiny střech	M2	1338,80	217,45	1,000	0,00	0,00				
712361701	Provedení povlakové krytiny střech	M2	1062,11	244,85	1,000	0,00	0,00				
712363301	Povlakové krytiny střech do 10° z t	M	207,10	71,62	1,000	0,00	0,00				
712363302	Povlakové krytiny střech do 10° z t	M	0,55	0,14	1,000	0,00	0,00				
712363303	Povlakové krytiny střech do 10° z t	M	3,20	1,84	1,000	0,00	0,00				
712363304	Povlakové krytiny střech do 10° z t	M	21,70	6,25	1,000	0,00	0,00				
712363305	Povlakové krytiny střech do 10° z t	M	21,10	6,08	1,000	0,00	0,00				
712363306	Povlakové krytiny střech do 10° z t	M	27,80	8,01	1,000	0,00	0,00				
712363307	Povlakové krytiny střech do 10° z t	M	3,80	2,19	1,000	0,00	0,00				
712363308	Povlakové krytiny střech do 10° z t	M	3,20	1,34	1,000	0,00	0,00				
712363309	Povlakové krytiny střech do 10° z t	M	327,70	96,15	1,000	0,00	0,00				
712363310	Povlakové krytiny střech do 10° z t	M	12,40	6,50	1,000	0,00	0,00				
712363311	Povlakové krytiny střech do 10° z t	M	17,80	9,33	1,000	0,00	0,00				
712363312	Povlakové krytiny střech do 10° z t	M	4,00	1,38	1,000	0,00	0,00				
712363313	Povlakové krytiny střech do 10° z t	M	5,80	3,04	1,000	0,00	0,00				
712363544	Provedení povlak krytiny mechanicky	M2	293,36	84,54	1,000	0,00	0,00				
712363604	Provedení povlak krytiny mechanicky	M2	1045,44	312,22	1,000	0,00	0,00				
712391171	Provedení povlakové krytiny střech	M2	2400,91	50,32	1,000	0,00	0,00				
712391172	Provedení povlakové krytiny střech	M2	2342,85	49,10	1,000	0,00	0,00				
712391382	Provedení povlakové krytiny střech	M2	1018,98	160,17	1,000	0,00	0,00				
712771611	Osazení ochranné kačírkové lišty př	M	110,00	28,82	1,000	0,00	0,00				
71299411R	Pochozí plochy plochých střech z de	M2	25,06	65,65	1,000	0,00	0,00				
4827 4	NÁTĚRY STŘEŠNÍCH PRVKŮ SO01	M2	7024	561,23	0,220 200	1545	773	9 1	2 18	26.1.26	6.2.26
783823135	Penetrační silikonový nátěr hladkýc	M2	3512,04	57,04	1,000	0,00	0,00				
783827425	Krycí dvojnásobný silikonový nátěr	M2	3512,04	504,19	1,000	0,00	0,00				
4900 4	OSTATNÍ PRÁCE STŘECHA SO01	TKČ	69	68,75	0,616 100	42	42	2 1	1 34	21.7.25	25.7.25
751905	Stavební přípomoci	KPL	1,00	68,75	1,000	0,00	0,00				
5103 5	PŘÍČKY A STĚNY VÝPLŇOVÉ SO01	M2	166	1553,53	0,650 100	108	108	2 1	1 8	21.7.25	25.7.25
342273111	Příčka tl 115 mm z bloků z lehkého	M2	156,06	176,61	1,000	0,00	0,00				
59054703	příčka bezrámová celoprosklená 9895	KS	3,00	641,90	1,000	0,00	0,00				
59054704	příčka bezrámová celoprosklená 4765	KS	3,00	249,28	1,000	0,00	0,00				
59054705	příčka bezrámová celoprosklená 6695	KS	1,00	138,14	1,000	0,00	0,00				
59054706	příčka bezrámová celoprosklená 4820	KS	1,00	83,87	1,000	0,00	0,00				
59054707	příčka bezrámová celoprosklená 6945	KS	1,00	181,44	1,000	0,00	0,00				
59054708	příčka bezrámová celoprosklená 3390	KS	1,00	82,30	1,000	0,00	0,00				
5127 5	PŘÍČKY A PODHL SÁDROKART SO01	M2	6265	6255,38	1,140 200	7142	3571	8 1	11 4	9.6.25	22.8.25
763111417	SDK příčka tl 150 mm profil CW+UW 1	M2	1600,29	1841,25	1,000	0,00	0,00				
763111437	SDK příčka tl 150 mm profil CW+UW 1	M2	1347,55	1731,20	1,000	0,00	0,00				
763121424	SDK stěna předsazená tl 87.5 mm pro	M2	8,22	6,12	1,000	0,00	0,00				
763121426	SDK stěna předsazená tl 112.5 mm pr	M2	10,62	8,01	1,000	0,00	0,00				
763121590	SDK stěna předsazená pro osazení zá	M2	813,50	993,10	1,000	0,00	0,00				
763131411	SDK podhled desky 1xA 12.5 bez izol	M2	1448,40	963,77	1,000	0,00	0,00				
763131451	SDK podhled deska 1xH2 12.5 bez izo	M2	420,93	297,29	1,000	0,00	0,00				
763172382	Montáž dvířek revizních dvouplášťov	KS	50,00	27,24	1,000	0,00	0,00				
763172383	Montáž dvířek revizních dvouplášťov	KS	104,00	56,67	1,000	0,00	0,00				
763172413	Montáž dvířek revizních protipožárn	KS	50,00	27,24	1,000	0,00	0,00				
763181411	Ztužující výplň otvoru pro dveře pr	KS	301,00	130,58	1,000	0,00	0,00				
763183112	Montáž pouzdra posuvných dveří s je	KS	15,00	23,58	1,000	0,00	0,00				
763183111	Montáž pouzdra posuvných dveří s je	KS	95,00	149,32	1,000	0,00	0,00				
5157 5	SKLOBETON STĚNY A OKNA SO01	M2	544	6425,32	2,340 100	1272	1272	2 1	16 7	14.7.25	31.10.25
381101	Montáž a dodávka fasádních perforov	M2	543,62	6425,32	1,000	0,00	0,00				
5183 5	SYSTÉMOVÝ KOMÍN SO01	M3	177	843,67	22,400 200	3962	1981	9 1	6 10	21.7.25	29.8.25
3271R01	Opěrná stěna tl. 220 mm se štěrbino	KS	1,00	409,65	1,000	0,00	0,00				
55324001	panel kompozitní s minerálním jádre	M2	175,88	434,02	1,000	0,00	0,00				

Kritické činnosti jsou vypsány červeně, zpožděné modře.

Index Etapa Položka	Název činnosti Název položky VK/VF	M. j. Dodavatel M. j.	Objem [M. j.] Množství	R. cena [TKč] Cena	Norma času Souč.nap.% Koef.	Pracnost normová Nh Pracnost	Pracnost skutečná Ph Sh	Pracovníků Směnnost	Trvání Rezerva	Začátek možný	Konec možný
5209	LEHKÉ PROSTOROVÉ LEŠENÍ	M3	1	4,51	0,150	0	0	2	1	7.7.25	11.7.25
5	SO01				100			1	11		
9439402	Montáž a dodávka komunikačního slou	KS	1,00	4,51	1,000	0,00	0,00				
5254	SCHODIŠTĚ PŘEDLOŽENÉ	M2	1	833,15	4,110	4	4	2	1	24.3.25	28.3.25
5	SO01				100			1	29		
434313R02	Schodiště v zahradě za budovou SO 0	KS	1,00	833,15	1,000	0,00	0,00				
5306	ZÁRUBNĚ A OKENNÍ RÁMY	KS	14	31,47	1,180	17	17	2	1	25.8.25	29.8.25
5	SO01				100			1	4		
642942611	Osazování zárubní nebo rámů dveřníc	KS	14,00	31,47	1,000	0,00	0,00				
5357	ZÁMEČ VÝPL OTV,OBV PLÁŠŤ	M2	2029	8408,22	2,050	4159	4159	8	13	14.7.25	10.10.25
5	SO01				100			1	13		
553314861	zárubeň jednokřídlá ocelová pro zdě	KS	2,00	12,15	1,000	0,00	0,00				
553314871	zárubeň jednokřídlá ocelová pro zdě	KS	3,00	19,54	1,000	0,00	0,00				
553314881	zárubeň jednokřídlá ocelová pro zdě	KS	9,00	62,12	1,000	0,00	0,00				
56245701	dvířka revizní protipožární 400x400	KS	50,00	99,02	1,000	0,00	0,00				
767401	Oplechování nadpraží oken mechanick	M	328,60	306,11	1,000	0,00	0,00				
76741501	Montáž obkladu z hliník. kompozitní	M2	167,50	561,66	1,000	0,00	0,00				
767428101	Montáž a dodávka ukončovacího profi	M	40,00	18,86	1,000	0,00	0,00				
767428102	Montáž a dodávka ukončovacího profi	M	9,90	4,67	1,000	0,00	0,00				
767428103	Montáž a dodávka ukončovacího profi	M	9,90	2,33	1,000	0,00	0,00				
767428104	Montáž a dodávka ukončovacího profi	M	9,90	7,78	1,000	0,00	0,00				
7674901	Montáž a dodávka vynášecího ocelové	KS	16,00	7,38	1,000	0,00	0,00				
7674902	Montáž a dodávka vynášecího ocelové	KS	8,00	5,57	1,000	0,00	0,00				
767531111	Montáž vstupních kovových nebo plas	M2	5,34	8,56	1,000	0,00	0,00				
767590101	Montáž a dodávka ukončovacího profi	M	43,90	45,54	1,000	0,00	0,00				
767590102	Montáž a dodávka ukončovacího profi	M	7,50	9,59	1,000	0,00	0,00				
767590103	Montáž a dodávka ukončovacího profi	M	10,80	10,75	1,000	0,00	0,00				
767610111	Montáž oken kovových jednoduchých p	M2	266,21	284,54	1,000	0,00	0,00				
7676401	Příplatek k montáži oken za izolaci	M	781,32	54,95	1,000	0,00	0,00				
7676402	Montáž a dodávka dveří jednokřívlov	KS	4,00	118,20	1,000	0,00	0,00				
767640111	Montáž dveří ocelových nebo hliníko	KS	109,00	530,88	1,000	0,00	0,00				
55341101	dveře jednokřídlé vnější ocelové pr	KS	2,00	66,01	1,000	0,00	0,00				
55341102	dveře jednokřídlé vnější ocelové pr	KS	1,00	31,01	1,000	0,00	0,00				
55341331	dveře jednokřídlé Al plné 900x2100m	KS	100,00	5444,26	1,000	0,00	0,00				
55341332	dveře vstupní jednokřídlé Al 900x21	KS	2,00	55,17	1,000	0,00	0,00				
55341333	dveře vstupní jednokřídlé Al 900x21	KS	2,00	54,67	1,000	0,00	0,00				
55341334	dveře jednokřídlé Al plné 800x2100m	KS	2,00	111,02	1,000	0,00	0,00				
767640311	Montáž dveří ocelových nebo hliníko	KS	12,00	31,44	1,000	0,00	0,00				
55341321	dveře jednokřídlé ocelové interiero	KS	3,00	61,29	1,000	0,00	0,00				
55341322	dveře jednokřídlé ocelové interiero	KS	9,00	198,95	1,000	0,00	0,00				
767646511	Montáž dveří protipožárního uzávěru	KS	7,00	19,80	1,000	0,00	0,00				
55341103	dveře jednokřídlé ocelové interiero	KS	3,00	67,58	1,000	0,00	0,00				
55341104	dveře jednokřídlé ocelové interiero	KS	4,00	96,81	1,000	0,00	0,00				
5507	KANALIZACE VNITŘNÍ	M	2548	717,72	1,100	2803	1401	8	4	21.7.25	15.8.25
5	SO01				200			1	20		
721174006	Potrubí kanalizační z PP svodné DN	M	94,00	72,68	1,000	0,00	0,00				
721174007	Potrubí kanalizační z PP svodné DN	M	5,00	4,53	1,000	0,00	0,00				
721174025	Potrubí kanalizační z PP odpadní DN	M	196,00	132,24	1,000	0,00	0,00				
721174041	Potrubí kanalizační z PP připojovac	M	41,00	14,06	1,000	0,00	0,00				
721174042	Potrubí kanalizační z PP připojovac	M	19,00	7,15	1,000	0,00	0,00				
721174043	Potrubí kanalizační z PP připojovac	M	425,00	169,23	1,000	0,00	0,00				
721174044	Potrubí kanalizační z PP připojovac	M	39,00	20,71	1,000	0,00	0,00				
721174045	Potrubí kanalizační z PP připojovac	M	118,00	87,19	1,000	0,00	0,00				
721174055	Potrubí kanalizační z PP dešťové DN	M	185,00	102,11	1,000	0,00	0,00				
721174056	Potrubí kanalizační z PP dešťové DN	M	58,00	35,93	1,000	0,00	0,00				
721174057	Potrubí kanalizační z PP dešťové DN	M	35,00	27,14	1,000	0,00	0,00				
721194103	Vyvedení a upevnění odpadních výpus	KS	8,00	0,75	1,000	0,00	0,00				
721194107	Vyvedení a upevnění odpadních výpus	KS	2,00	0,23	1,000	0,00	0,00				
721194109	Vyvedení a upevnění odpadních výpus	KS	102,00	16,36	1,000	0,00	0,00				
721290111	Zkouška těsnosti potrubí kanalizace	M	1175,00	25,99	1,000	0,00	0,00				
721290112	Zkouška těsnosti potrubí kanalizace	M	46,00	1,42	1,000	0,00	0,00				
5527	VODOVOD ROZV A ARMATURY	M	2597	1220,50	0,810	2104	1052	4	7	21.7.25	5.9.25
5	SO01				200			1	16		
722101	PP-RCT - Bytové rozvody D16x2.2	M	432,00	152,91	1,000	0,00	0,00				
722102	PP-RCT - Bytové rozvody D20x2.3	M	219,00	77,52	1,000	0,00	0,00				
722103	PP-RCT - Bytové rozvody D25x2.8	M	79,00	33,73	1,000	0,00	0,00				
722104	PP-RCT - TV - Bytové rozvody D16x2.	M	490,00	173,44	1,000	0,00	0,00				
722105	PP-RCT - TV - Bytové rozvody D20x2.	M	105,00	37,16	1,000	0,00	0,00				
722106	PP-RCT - TV - Bytové rozvody D25x2.	M	79,00	33,73	1,000	0,00	0,00				
722107	PP-RCT - SV - stoupačky D20x2.3	M	7,00	2,63	1,000	0,00	0,00				
722108	PP-RCT - SV - stoupačky D25x2.8	M	35,00	15,10	1,000	0,00	0,00				
722109	PP-RCT - SV - stoupačky D32x3.6	M	51,00	23,69	1,000	0,00	0,00				

Kritické činnosti jsou vypsány červeně, zpožděné modře.

Index Etapa / Položka	Název činnosti / Název položky VK/VF	M. j. Dodavatel / M. j.	Objem [M. j.] / Množství	R. cena [TKč] / Cena	Norma času Souč.nap.% / Koef.	Pracnost normová Nh / Pracnost	Pracnost skutečná Ph / Sh	Pracovníků / Směnnost	Trvání / Rezerva	Začátek možný	Konec možný
722110	PP-RCT - SV - stoupačky D40x4.5	M	51,00	28,15	1,000	0,00	0,00				
722111	PP-RCT - SV - stoupačky D50x5.6	M	34,00	22,49	1,000	0,00	0,00				
722112	PP-RCT - SV - 1PP D16x2.2	M	13,00	4,60	1,000	0,00	0,00				
722113	PP-RCT - SV - 1PP D20x2.3	M	15,00	5,31	1,000	0,00	0,00				
722114	PP-RCT - SV - 1PP D25x2.8	M	19,00	8,11	1,000	0,00	0,00				
722115	PP-RCT - SV - 1PP D32x3.6	M	10,00	4,65	1,000	0,00	0,00				
722116	PP-RCT - SV - 1PP D40x4.5	M	18,00	9,93	1,000	0,00	0,00				
722117	PP-RCT - SV - 1PP D50x5.6	M	10,00	6,61	1,000	0,00	0,00				
722118	PP-RCT - SV - 1PP D63x7.1	M	95,00	85,11	1,000	0,00	0,00				
722119	PP-RCT - SV - 1PP D75x8.4	M	3,00	3,02	1,000	0,00	0,00				
722120	PP-RCT 3vrstvá trubka vyztužená čed	M	102,00	43,77	1,000	0,00	0,00				
722121	PP-RCT 3vrstvá trubka vyztužená čed	M	37,00	18,62	1,000	0,00	0,00				
722122	PP-RCT 3vrstvá trubka vyztužená čed	M	31,00	17,49	1,000	0,00	0,00				
722123	PP-RCT 3vrstvá trubka vyztužená čed	M	83,00	54,90	1,000	0,00	0,00				
722124	PP-RCT 3vrstvá trubka vyztužená čed	M	54,00	37,33	1,000	0,00	0,00				
722125	PP-RCT 3vrstvá trubka vyztužená čed	M	175,00	75,10	1,000	0,00	0,00				
722126	PP-RCT 3vrstvá trubka vyztužená čed	M	38,00	19,12	1,000	0,00	0,00				
722127	PP-RCT 3vrstvá trubka vyztužená čed	M	63,00	35,54	1,000	0,00	0,00				
722128	PP-RCT 3vrstvá trubka vyztužená čed	M	63,00	41,67	1,000	0,00	0,00				
722129	Ocel mat. 11 353.1 – Požární vodov	M	70,00	63,49	1,000	0,00	0,00				
722130	Ocel mat. 11 353.1 – Požární vodov	M	91,00	71,46	1,000	0,00	0,00				
722131	Ocel mat. 11 353.1 – Požární vodov	M	25,00	14,10	1,000	0,00	0,00				
55475	PLYNOVOD ROZV A ARMATURY SO01	M	48	20,99	0,590 100	28	28	2 1	1 22	21.7.25	25.7.25
723170115	Potrubí plynové plastové Pe 100. PN	M	14,00	5,57	1,000	0,00	0,00				
723170116	Potrubí plynové plastové Pe 100. PN	M	34,00	15,42	1,000	0,00	0,00				
55575	STROJNÍ VYBAVENÍ ZTI SO01	KPL	1	0,88	4,440 100	4	4	2 1	1 34	1.9.25	5.9.25
724149101	Montáž čerpadla vodovodního ponorné	KS	1,00	0,88	1,000	0,00	0,00				
55875	ROZVODY ÚT VNITŘNÍ SO01	M	3382	2700,40	0,570 100	1928	1928	6 1	8 16	21.7.25	12.9.25
POL133	Potrubí CU15x1mm+tep.iz. tl.13mm	M	2120,00	1055,21	1,000	0,00	0,00				
POL134	Potrubí CU18x1mm+tep.iz. tl.13mm	M	390,00	237,26	1,000	0,00	0,00				
POL135	Potrubí CU22x1mm+tep.iz. tl.13mm	M	100,00	76,21	1,000	0,00	0,00				
POL136	Potrubí CU28x1mm+tep.iz. tl.20mm	M	113,00	124,99	1,000	0,00	0,00				
POL137	Potrubí CU35x1.5mm+tep.iz. tl.25mm	M	418,00	680,58	1,000	0,00	0,00				
POL138	Potrubí CU42x1.5mm+tep.iz. tl.40mm	M	133,00	242,44	1,000	0,00	0,00				
POL139	Potrubí CU54x1.5mm+tep.iz. tl.40mm	M	90,00	253,85	1,000	0,00	0,00				
POL140	Potrubí FE DN70(76x3)mm+2x nátěr zá	M	18,00	29,86	1,000	0,00	0,00				
56075	ARMATURY ÚT SO01	KS	1231	2818,10	0,500 100	616	616	2 1	8 29	4.8.25	26.9.25
POL56	připojovací modul pro ovládání 0-10	KS	2,00	15,98	1,000	0,00	0,00				
POL57	Odkouření přes střechu 125/80mm- sa	KS	2,00	35,40	1,000	0,00	0,00				
POL58	Neutralizační box do výkonu 100kW+	KS	2,00	17,70	1,000	0,00	0,00				
POL60	4xAntivibrační podložky.Průhledítko	KS	8,00	23,71	1,000	0,00	0,00				
POL61	Prop.potrubí chladiva 1/2"-3/4" s i	KS	8,00	220,33	1,000	0,00	0,00				
POL62	Akunádoba Atyp 400L-PN6 (Prům.=700	KS	2,00	111,47	1,000	0,00	0,00				
POL63	Ohřívač teplé vody s izolací PN10 -	KS	4,00	491,95	1,000	0,00	0,00				
POL64	Expanzní tlaková nádoba vytápění	KS	10,00	43,14	1,000	0,00	0,00				
POL65	Expanzní beztlaký odplyňovací a exp	KS	2,00	253,65	1,000	0,00	0,00				
POL66	Hydraulická výhybka Q=3m3/h. 4xDN32	KS	2,00	39,80	1,000	0,00	0,00				
POL67	Rozdělovač sběrač pro 2 okruhy Q=3m	KS	2,00	53,58	1,000	0,00	0,00				
POL68	Čerp.skupina -G5/4" (kvs=6.5) Čerp	KS	2,00	79,39	1,000	0,00	0,00				
POL69	Směšovací skupina G5/4" s trojcestn	KS	2,00	11,05	1,000	0,00	0,00				
POL70	Připojovacá šroubení. těsnění prona	KS	2,00	7,13	1,000	0,00	0,00				
POL71	Čerpadlo Přírubové s řízenými otáčk	KS	2,00	100,05	1,000	0,00	0,00				
POL72	Trojcestný přepínací kulový kohout	KS	2,00	42,02	1,000	0,00	0,00				
POL73	Manometr 0-4Bar UT	KS	12,00	6,50	1,000	0,00	0,00				
POL74	Zpětný ventil pružinový plnopůtočný	KS	8,00	6,37	1,000	0,00	0,00				
POL75	Vypouštěcí kulový kohout DN15	KS	20,00	3,78	1,000	0,00	0,00				
POL76	Kulový kohout DN32 motýl+šroubení	KS	10,00	2,43	1,000	0,00	0,00				
POL77	Kulový kohout DN50+šroubení	KS	4,00	6,28	1,000	0,00	0,00				
POL78	Uzavírací klapka mezipřírubová DN65	KS	4,00	7,88	1,000	0,00	0,00				
POL79	Separátor nečistot s filtrem a magn	KS	10,00	76,10	1,000	0,00	0,00				
POL80	Filtr Ball DN50	KS	2,00	7,12	1,000	0,00	0,00				
POL81	Automatický odvzdušňovací ventil AO	KS	16,00	5,66	1,000	0,00	0,00				
POL82	Teploměr s jímkou 0-120C	KS	16,00	7,26	1,000	0,00	0,00				
POL83	Pojistný ventil PV DN15/20 -3Bar -	KS	8,00	7,79	1,000	0,00	0,00				
POL84	Šroubení. těsnění dle potřeby -sada	KS	2,00	0,77	1,000	0,00	0,00				
POL85	Návarky. jímky dodat a umístit dle	KS	2,00	0,97	1,000	0,00	0,00				
POL86	Čerpadlo s řízenými otáčkami DN25 (	KS	2,00	47,56	1,000	0,00	0,00				
POL87	Čerpadlo s řízenými otáčkami DN25 (	KS	2,00	59,47	1,000	0,00	0,00				

Kritické činnosti jsou vypsány červeně, zpožděné modře.

Index Etapa Položka	Název činnosti Název položky VK/VF	M. j. Dodavatel M. j.	Objem [M. j.] Množství	R. cena [TKč] Cena	Norma času Souč.nap.% Koef.	Pracnost normová Nh Pracnost	Pracnost skutečná Ph Sh	Pracovníků Směnnost	Trvání Rezerva	Začátek možný	Konec možný
POL88	Trojcestný regulační směš. kulový k	KS	2,00	19,90	1,000	0,00	0,00				
POL89	Expanzní tlaková nádoba voda PN16	KS	2,00	37,60	1,000	0,00	0,00				
POL75	Vypouštěcí kulový kohout DN15	KS	6,00	1,13	1,000	0,00	0,00				
POL90	Kulový kohout DN25 motýl	KS	12,00	5,11	1,000	0,00	0,00				
POL91	Kulový kohout DN40 motýl	KS	16,00	12,05	1,000	0,00	0,00				
POL92	Manometr 0-10Bar - TV	KS	4,00	7,08	1,000	0,00	0,00				
POL93	Filtr Ball DN25	KS	4,00	11,88	1,000	0,00	0,00				
POL94	Zpětný ventil pružinový plnopůtočný	KS	8,00	3,54	1,000	0,00	0,00				
POL95	Zpětný ventil pružinový plnopůtočný	KS	2,00	1,59	1,000	0,00	0,00				
POL96	Pojistný ventil PV DN20/25 -8Bar -	KS	4,00	4,96	1,000	0,00	0,00				
POL75	Vypouštěcí kulový kohout DN15	KS	134,00	25,35	1,000	0,00	0,00				
POL97	Kulový kohout DN15 motýl	KS	106,00	25,79	1,000	0,00	0,00				
POL98	Kulový kohout DN20 motýl	KS	6,00	1,89	1,000	0,00	0,00				
POL99	Kulový kohout DN25 motýl	KS	4,00	1,97	1,000	0,00	0,00				
POL100	Regul.ventil smyčkový s měřícími ko	KS	5,00	18,25	1,000	0,00	0,00				
POL101	Regul.ventil smyčkový s měřícími ko	KS	6,00	27,21	1,000	0,00	0,00				
POL102	Regul.dif.tlaku DN25 (nastavitelný	KS	10,00	87,27	1,000	0,00	0,00				
POL103	Regul.dif.tlaku DN32 (nastavitelný	KS	1,00	9,95	1,000	0,00	0,00				
POL104	Šroubení. těsnění dle potřeby -sada	KS	1,00	1,66	1,000	0,00	0,00				
POL125	Dvojité uzavírací šroubení rohové D	KS	226,00	89,99	1,000	0,00	0,00				
POL129	Dvojité šroub.přímé s reg.ventilem	KS	17,00	36,27	1,000	0,00	0,00				
POL132	Dvojité šroub.přímé s reg.ventilem	KS	101,00	215,50	1,000	0,00	0,00				
POL141	Fitinky. kolena. pájky. lisovací fi	KS	1,00	11,06	1,000	0,00	0,00				
POL142	Závěsy objímky s pryžovou vložkou.	KS	1,00	16,59	1,000	0,00	0,00				
POL143	Pevné body (dvojité objímky s pryžo	KS	22,00	2,92	1,000	0,00	0,00				
POL145	Montáž a připojení těles a žebříků	KS	344,00	167,42	1,000	0,00	0,00				
POL146	Montáž strojovny - sada	KS	2,00	22,12	1,000	0,00	0,00				
POL147	Montáž komínů kotle - sada	KS	2,00	14,38	1,000	0,00	0,00				
POL148	Servisní spuštění kotlů a měření em	KS	2,00	14,38	1,000	0,00	0,00				
POL149	Servisní spuštění TČ + propojení ch	KS	8,00	130,96	1,000	0,00	0,00				
5627	OTOPNÁ TĚLESA	KS	344	2887,52	2,290	788	788	4	5	29.9.25	31.10.25
5	SO01				100			1	24		
POL105	Těleso VKM typ 11-VKM-300/500 (v	KS	4,00	13,57	1,000	0,00	0,00				
POL106	Těleso VKM typ 11-VKM-600/400 (v	KS	1,00	3,80	1,000	0,00	0,00				
POL107	Těleso VKM typ 21-VKM-600/1000 (	KS	3,00	19,44	1,000	0,00	0,00				
POL108	Těleso VKM typ 22-VKM-600/400 (v	KS	5,00	36,06	1,000	0,00	0,00				
POL109	Těleso VKM typ 22-VKM-600/500 (v	KS	1,00	5,38	1,000	0,00	0,00				
POL110	Těleso VKM typ 22-VKM-600/600 (v	KS	1,00	5,75	1,000	0,00	0,00				
POL111	Těleso VKM typ 22-VKM-600/700 (v	KS	2,00	12,22	1,000	0,00	0,00				
POL112	Těleso VKM typ 22-VKM-600/800 (v	KS	2,00	12,96	1,000	0,00	0,00				
POL1121	Těleso VKM typ 22-VKM-600/1000 (	KS	1,00	7,21	1,000	0,00	0,00				
POL113	Těleso VKM typ 22-VKM-600/1200 (	KS	1,00	7,95	1,000	0,00	0,00				
POL114	Těleso VKM typ 33-VKM-600/1000 (	KS	68,00	688,06	1,000	0,00	0,00				
POL115	Těleso VKM typ 33-VKM-600/1100 (	KS	31,00	329,65	1,000	0,00	0,00				
POL116	Těleso VKM typ 33-VKM-600/1200 (	KS	5,00	55,75	1,000	0,00	0,00				
POL117	Těleso VKM typ 33-VKM-600/1400 (	KS	1,00	12,19	1,000	0,00	0,00				
POL118	Těleso VKM typ 33-VKM-600/1600 (	KS	1,00	13,22	1,000	0,00	0,00				
POL119	Těleso VKM typ 21-VKM-900/800 (v	KS	68,00	509,43	1,000	0,00	0,00				
POL120	Těleso VKM typ 21-VKM-900/900 (v	KS	21,00	166,92	1,000	0,00	0,00				
POL121	Těleso VKM typ 21-VKM-900/1000 (	KS	1,00	8,40	1,000	0,00	0,00				
POL122	Těleso VKM typ 22-VKM-900/700 (v	KS	1,00	8,00	1,000	0,00	0,00				
POL123	Těleso VKM typ 22-VKM-900/900 (v	KS	6,00	54,79	1,000	0,00	0,00				
POL124	Těleso VKM typ 22-VKM-900/1000 (	KS	2,00	19,38	1,000	0,00	0,00				
POL126	Vertikální těleso typ 20/2000/588 (	KS	4,00	105,04	1,000	0,00	0,00				
POL127	Vertikální těleso typ 20/2000/662 (	KS	6,00	173,19	1,000	0,00	0,00				
POL128	Vertikální těleso typ 20/2000/884 (	KS	7,00	256,89	1,000	0,00	0,00				
POL130	Žebřík -1220/600 (výška.šířka) +4xd	KS	96,00	343,93	1,000	0,00	0,00				
POL131	Žebřík -1500/600 (výška.šířka) +4xd	KS	5,00	18,32	1,000	0,00	0,00				
5647	TEPELNÁ IZOLACE ÚT	M2	49	434,62	0,870	43	43	1	1	22.9.25	26.9.25
5	SO01				100			1	29		
713411141	Montáž izolace tepelné potrubí pásy	M2	7,60	1,36	1,000	0,00	0,00				
63151671	rohož izolační z minerální vlny lam	M2	7,98	2,58	1,000	0,00	0,00				
722202	Izolace návleková z pěněného PE. tl	M	361,00	17,97	0,020	0,00	0,00				
722203	Izolace návleková z pěněného PE. tl	M	158,00	8,74	0,020	0,00	0,00				
722204	Izolace minerální vlna s Al folií.	M	277,00	79,66	0,020	0,00	0,00				
722205	Izolace minerální vlna s Al folií.	M	75,00	22,40	0,020	0,00	0,00				
722206	Izolace minerální vlna s Al folií.	M	94,00	33,27	0,020	0,00	0,00				
722207	Izolace minerální vlna s Al folií.	M	146,00	67,83	0,020	0,00	0,00				
722208	Izolace minerální vlna s Al folií.	M	54,00	27,48	0,020	0,00	0,00				
722209	Izolace minerální vlna s Al folií.	M	19,00	5,67	0,020	0,00	0,00				
722210	Izolace minerální vlna s Al folií.	M	10,00	2,54	0,020	0,00	0,00				
722211	Izolace minerální vlna s Al folií.	M	18,00	8,56	0,020	0,00	0,00				

Kritické činnosti jsou vypsány červeně, zpožděné modře.

Index Etapa / Položka	Název činnosti / Název položky VK/VF	M. j. Dodavatel / M. j.	Objem [M. j.] / Množství	R. cena [TKč] / Cena	Norma času Souč.nap.% / Koef.	Pracnost normová Nh / Pracnost	Pracnost skutečná Ph / Sh	Pracovníků / Směnnost	Trvání / Rezerva	Začátek možný	Konec možný
722212	Izolace minerální vlna s Al folií.	M	10,00	5,09	0,020	0,00	0,00				
722213	Izolace minerální vlna s Al folií.	M	95,00	51,49	0,020	0,00	0,00				
722214	Izolace minerální vlna s Al folií.	M	3,00	1,79	0,020	0,00	0,00				
722215	Izolace minerální vlna s Al folií.	M	7,00	1,70	0,020	0,00	0,00				
722216	Izolace minerální vlna s Al folií.	M	35,00	8,90	0,020	0,00	0,00				
722217	Izolace minerální vlna s Al folií.	M	51,00	13,54	0,020	0,00	0,00				
722218	Izolace minerální vlna s Al folií.	M	51,00	14,38	0,020	0,00	0,00				
722219	Izolace minerální vlna s Al folií.	M	34,00	10,53	0,020	0,00	0,00				
722220	Izolace minerální vlna s Al folií.	M	70,00	25,55	0,020	0,00	0,00				
722221	Izolace minerální vlna s Al folií.	M	43,00	14,27	0,020	0,00	0,00				
722222	Izolace plstěná / pás. tl. 9 mm -	M	48,00	5,57	0,020	0,00	0,00				
722223	Izolace plstěná / pás. tl. 9 mm -	M	25,00	3,73	0,020	0,00	0,00				
5687	STROJNÍ VYBAVENÍ ÚT	KPL	10	4077,84	3,370	34	34	2	1	29.9.25	3.10.25
5	SO01				100			1	29		
POL55	Plynový kondenzační závěsný kotel-j	KS	2,00	172,97	1,000	0,00	0,00				
POL59	Tep.čerp.Vzduch/voda -venkovní část	KS	8,00	3904,87	1,000	0,00	0,00				
5727	SILNOPROUD VODIČE	M	49400	1728,57	0,050	2470	1235	5	6	25.8.25	3.10.25
5	SO01				200			1	13		
210800101	CYKY 2x1.5	M	1200,00	40,87	1,000	0,00	0,00				
210800105	CYKY 3x1.5	M	5800,00	197,53	1,000	0,00	0,00				
210800106	CYKY 3x2.5	M	5600,00	190,71	1,000	0,00	0,00				
210800109	CYKY 4x1.5	M	2300,00	78,33	1,000	0,00	0,00				
210800135	CYKY 5x1.5	M	1500,00	51,08	1,000	0,00	0,00				
210800137	CYKY 5x4	M	40,00	1,36	1,000	0,00	0,00				
210802430	CYKY 5x6	M	50,00	1,91	1,000	0,00	0,00				
210802432	CYKY 5x16	M	350,00	13,35	1,000	0,00	0,00				
210802432	CYKY 5x25	M	200,00	10,90	1,000	0,00	0,00				
210802432	CYKY 4x35	M	180,00	12,26	1,000	0,00	0,00				
210800101	CHKE-V 2x1.5	M	30,00	1,02	1,000	0,00	0,00				
210802430	CHKE-V 5x6	M	30,00	1,14	1,000	0,00	0,00				
210802432	CHKE-V 5x16	M	5,00	0,19	1,000	0,00	0,00				
210800006	Celoplastový vodič s Cu jádrem. CY	M	1390,00	47,34	1,000	0,00	0,00				
210220020	Zemnící pásek FeZn 30x4	M	400,00	32,69	1,000	0,00	0,00				
210220101	Jímací vodič AlMgSi 8 mm	M	600,00	49,04	1,000	0,00	0,00				
210220101	Jímací vodič FeZe 10 mm	M	60,00	4,90	1,000	0,00	0,00				
210010004	Instalač lišta. plastová. do 20x40	M	800,00	27,24	1,000	0,00	0,00				
210010004	Kabelový rošt. drátěný	M	40,00	8,72	1,000	0,00	0,00				
210010054	Trubka. do 21 mm	M	3500,00	71,52	1,000	0,00	0,00				
34111005	CYKY 2x1.5	M	1200,00	16,60	1,000	0,00	0,00				
34111030	CYKY 3x1.5	M	5800,00	102,11	1,000	0,00	0,00				
34111036	CYKY 3x2.5	M	5600,00	154,92	1,000	0,00	0,00				
34111060	CYKY 4x1.5	M	2300,00	54,95	1,000	0,00	0,00				
34111090	CYKY 5x1.5	M	1500,00	41,50	1,000	0,00	0,00				
34111098	CYKY 5x4	M	40,00	2,77	1,000	0,00	0,00				
34111100	CYKY 5x6	M	50,00	5,03	1,000	0,00	0,00				
34111080	CYKY 5x16	M	350,00	90,22	1,000	0,00	0,00				
34111610	CYKY 5x25	M	200,00	91,79	1,000	0,00	0,00				
34111620	CYKY 4x35	M	180,00	90,31	1,000	0,00	0,00				
34111700	CHKE-V 2x1.5	M	30,00	0,75	1,000	0,00	0,00				
34111743	CHKE-V 5x6	M	30,00	3,28	1,000	0,00	0,00				
34111745	CHKE-V 5x16	M	5,00	1,44	1,000	0,00	0,00				
34142155	CY4	M	1250,00	22,01	1,000	0,00	0,00				
34142158	CY10	M	100,00	3,90	1,000	0,00	0,00				
34142160	CY25	M	40,00	2,06	1,000	0,00	0,00				
35442062	Zemnící pásek FeZn 30x4	M	400,00	19,11	1,000	0,00	0,00				
35441077	Jímací vodič AlMgSi 8 mm	M	600,00	13,58	1,000	0,00	0,00				
35441073	Jímací vodič FeZe 10 mm	M	60,00	1,89	1,000	0,00	0,00				
34572630	Instalač lišta. plastová. do 20x40	M	800,00	32,19	1,000	0,00	0,00				
34575503	Kabelový rošt. drátěný	M	40,00	23,44	1,000	0,00	0,00				
345726301	Trubka. do 21 mm	M	3500,00	35,21	1,000	0,00	0,00				
74110R02	Kabel CHKE-V 2x1.5	M	1100,00	65,13	1,000	0,00	0,00				
74110R03	Kabel CHKE-V 3x1.5	M	150,00	12,28	1,000	0,00	0,00				
5767	SLABOPROUD TRUBKY	M	27933	537,29	0,020	559	279	4	2	20.10.25	31.10.25
5	SO01				200			1	7		
742121001	Montáž sdělovacího kabelu do 15 žil	M	18000,00	298,65	1,000	0,00	0,00				
742110002	Montáž elektroinstalační plastové o	M	1900,00	73,56	1,000	0,00	0,00				
742110011	Montáž trubek pro slaboproud plasto	M	48,00	3,98	1,000	0,00	0,00				
742121001	Montáž sdělovacího kabelu do 15 žil	M	5000,00	82,96	1,000	0,00	0,00				
742110001	Montáž elektroinstalační plastové o	M	450,00	17,42	1,000	0,00	0,00				
POL273	Elektroinstalační ohebná trubka 48m	M	150,00	4,31	0,000	0,00	0,00				
742121001	Montáž sdělovacího kabelu do 15 žil	M	1590,00	26,38	1,000	0,00	0,00				
742110002	Montáž elektroinstalační plastové o	M	350,00	13,55	1,000	0,00	0,00				

Kritické činnosti jsou vypsány červeně, zpožděné modře.

Index Etapa / Položka	Název činnosti / Název položky VK/VF	M. j. Dodavatel / M. j.	Objem [M. j.] / Množství	R. cena [TKč] / Cena	Norma času Souč.nap.% / Koef.	Pracnost normová Nh / Pracnost	Pracnost skutečná Ph / Sh	Pracovníků / Směnnost	Trvání / Rezerva	Začátek možný	Konec možný
POL273	Elektroinstalační ohebná trubka 48m	M	30,00	0,86	0,000	0,00	0,00				
742110011	Montáž trubek pro slaboproud plasto	M	60,00	4,98	1,000	0,00	0,00				
742121001	Montáž sdělovacího kabelu do 15 žil	M	165,00	2,74	1,000	0,00	0,00				
742110002	Montáž elektroinstalační plastové o	M	40,00	1,55	1,000	0,00	0,00				
742121001	Montáž sdělovacího kabelu do 15 žil	M	290,00	4,81	1,000	0,00	0,00				
742110002	Montáž trubek pro slaboproud plasto	M	40,00	1,55	1,000	0,00	0,00				
5787	SLABOPROUD VODIČE	M	6714	230,95	0,040	269	269	1	7	27.10.25	12.12.25
5	SO01				100			1	7		
POL232	U/UTP 4x2x0.5 CAT.6 - kabel komunik	M	18000,00	230,95	0,000	0,00	0,00				
5807	VZDUCHOTECHNIKA	KS	4140	3085,85	2,370	9812	4906	8	15	1.9.25	12.12.25
5	SO01				200			1	4		
766660720	Osazení větrací mřížky s vyříznutím	KS	4,00	0,62	1,000	0,00	0,00				
553414R1	dvěřní mřížka 500x100 mm hliníková	KS	4,00	1,47	1,000	0,00	0,00				
767810111	Montáž mřížek větracích čtyřhrannýc	KS	2,00	0,28	1,000	0,00	0,00				
55341413	větrací mřížka 500x200mm s PO EI90	KS	2,00	1,07	1,000	0,00	0,00				
10311	REGULAČNÍ KLAPKA KRUHOVÁ SPIRO O 10	KS	50,00	250,25	1,000	0,00	0,00				
10321	ZPĚTNÁ KLAPKA O 125 DO KRUHOVÉHO PO	KS	100,00	27,99	1,000	0,00	0,00				
10411	KRUHOVÁ DÝZA O 125 S DALEKÝM DOSAHE	KS	100,00	63,17	1,000	0,00	0,00				
10421	TALÍŘOVÝ VENTIL O 100 PRO ODVOD VZD	KS	150,00	23,60	1,000	0,00	0,00				
10711	OHEBNÁ HLINÍKOVÁ HADICE O 127. HLUK	M	100,00	26,89	1,000	0,00	0,00				
10721	OHEBNÁ HLINÍKOVÁ HADICE O 102. HLUK	M	80,00	18,79	1,000	0,00	0,00				
10811	Tepelná izolace na potrubí - minerá	M2	720,00	400,97	1,000	0,00	0,00				
7515101	KRUHOVÉ POTRUBÍ SPIRO z pozinkované	M	272,00	97,62	1,000	0,00	0,00				
7515102	KRUHOVÉ POTRUBÍ SPIRO z pozinkované	M	1450,00	749,19	1,000	0,00	0,00				
7515103	KRUHOVÉ POTRUBÍ SPIRO z pozinkované	M	330,00	329,78	1,000	0,00	0,00				
7515104	KRUHOVÉ POTRUBÍ SPIRO z pozinkované	M	68,00	96,99	1,000	0,00	0,00				
20111	KRUHOVÝ TLUMIČ HLUKU 250 x 900	KS	3,00	10,88	1,000	0,00	0,00				
20121	KRUHOVÝ TLUMIČ HLUKU 250 x 600	KS	5,00	14,04	1,000	0,00	0,00				
20411	OBDÉLNÍKOVÁ VYÚSTKA DVOUŘADÁ KOMFOR	KS	9,00	10,75	1,000	0,00	0,00				
20431	OBDÉLNÍKOVÁ VYÚSTKA DVOUŘADÁ KOMFOR	KS	1,00	0,86	1,000	0,00	0,00				
20421	OBDÉLNÍKOVÁ VYÚSTKA JEDNOŘADÁ KOMFO	KS	3,00	3,36	1,000	0,00	0,00				
20441	OBDÉLNÍKOVÁ VYÚSTKA JEDNOŘADÁ KOMFO	KS	1,00	0,80	1,000	0,00	0,00				
20451	TALÍŘOVÝ VENTIL PRO PŘÍVOD VZDUCHU	KS	1,00	0,16	1,000	0,00	0,00				
20461	TALÍŘOVÝ VENTIL PRO ODVOD VZDUCHU O	KS	6,00	0,94	1,000	0,00	0,00				
20471	TALÍŘOVÝ VENTIL PRO ODVOD VZDUCHU O	KS	3,00	0,66	1,000	0,00	0,00				
20711	OHEBNÁ HLINÍKOVÁ HADICE O 102. HLUK	M	2,00	0,47	1,000	0,00	0,00				
20721	OHEBNÁ HLINÍKOVÁ HADICE O 160. HLUK	M	2,00	0,66	1,000	0,00	0,00				
20811	Tepelná izolace na potrubí - minerá	M2	15,00	8,35	1,000	0,00	0,00				
7515105	KRUHOVÉ POTRUBÍ SPIRO z pozinkované	M	10,00	4,61	1,000	0,00	0,00				
7515106	KRUHOVÉ POTRUBÍ SPIRO z pozinkované	M	3,00	1,31	1,000	0,00	0,00				
7515107	KRUHOVÉ POTRUBÍ SPIRO z pozinkované	M	220,00	147,36	1,000	0,00	0,00				
7515108	KRUHOVÉ POTRUBÍ SPIRO z pozinkované	M	25,00	27,61	1,000	0,00	0,00				
30011	RADIÁLNÍ VENTILÁTOR DO KRUHOVÉHO PO	KS	2,00	10,07	1,000	0,00	0,00				
30311	REGULAČNÍ KLAPKA KRUHOVÁ SPIRO O 16	KS	4,00	1,81	1,000	0,00	0,00				
30811	PROTIDEŠŤOVÁ ŽALUZIE O 160 do kruho	KS	4,00	3,90	1,000	0,00	0,00				
7515109	KRUHOVÉ POTRUBÍ SPIRO z pozinkované	M	10,50	8,01	1,000	0,00	0,00				
75179101	CHLADIVOVÉ POTRUBÍ Cu 6.35/9.52 vče	M	8,00	7,28	1,000	0,00	0,00				
75179102	CHLADIVOVÉ POTRUBÍ Cu 6.35/12.7 vče	M	28,00	29,61	1,000	0,00	0,00				
70111	KRUHOVÝ TLUMIČE HLUKU 315 x 900	KS	2,00	8,37	1,000	0,00	0,00				
70121	KRUHOVÝ TLUMIČE HLUKU 315 x 600	KS	2,00	6,21	1,000	0,00	0,00				
70511	TALÍŘOVÝ VENTIL PRO ODVOD VZDUCHU O	KS	4,00	0,75	1,000	0,00	0,00				
70521	OBDÉLNÍKOVÁ VYÚSTKA DVOUŘADÁ KOMFOR	KS	12,00	13,23	1,000	0,00	0,00				
70531	OBDÉLNÍKOVÁ VYÚSTKA JEDNOŘADÁ KOMFO	KS	2,00	1,99	1,000	0,00	0,00				
70711	OHEBNÁ HLINÍKOVÁ HADICE O 127. HLUK	M	6,00	1,61	1,000	0,00	0,00				
70811	Tepelná izolace na potrubí - minerá	M2	37,00	20,61	1,000	0,00	0,00				
70821	Tepelná izolace na potrubí - minerá	M2	37,00	68,18	1,000	0,00	0,00				
7515110	ČTYŘHRANNÉ POTRUBÍ SKUPINY I. z poz	M2	2,50	2,48	1,000	0,00	0,00				
7515111	ČTYŘHRANNÉ POTRUBÍ SKUPINY I. z poz	M2	1,00	0,99	1,000	0,00	0,00				
7515113	KRUHOVÉ POTRUBÍ SPIRO z pozinkované	M	64,00	27,92	1,000	0,00	0,00				
7515114	KRUHOVÉ POTRUBÍ SPIRO z pozinkované	M	35,00	34,98	1,000	0,00	0,00				
7515115	KRUHOVÉ POTRUBÍ SPIRO z pozinkované	M	8,00	19,43	1,000	0,00	0,00				
P10011	AXIÁLNÍ STŘEDOTLAKÝ VENTILÁTOR O 50	KS	1,00	38,74	1,000	0,00	0,00				
P10021	PŘÍSLUŠENSTVÍ PRO AXIÁLNÍ STŘEDOTLA	KS	2,00	6,30	1,000	0,00	0,00				
P1003	PŘÍSLUŠENSTVÍ PRO AXIÁLNÍ STŘEDOTLA	KS	2,00	2,44	1,000	0,00	0,00				
P10211	REGULAČNÍ KLAPKA ČTYŘHRANNÁ TĚSNÁ 8	KS	2,00	22,12	1,000	0,00	0,00				
P10511	KRYCÍ MŘÍŽKA 800x500 - výpň z tahok	KS	1,00	1,64	1,000	0,00	0,00				
P10521	KRYCÍ MŘÍŽKA 630x200 - výpň z tahok	KS	1,00	0,75	1,000	0,00	0,00				
P1053	OBDÉLNÍKOVÁ VYÚSTKA DVOUŘADÁ 1225x3	KS	4,00	20,94	1,000	0,00	0,00				
P10811	Požární izolace na potrubí oboustra	M2	27,00	51,98	1,000	0,00	0,00				
7515116	ČTYŘHRANNÉ POTRUBÍ SKUPINY I. z poz	M2	6,00	4,47	1,000	0,00	0,00				
7515117	ČTYŘHRANNÉ POTRUBÍ SKUPINY I. z poz	M2	7,00	5,21	1,000	0,00	0,00				
7515118	ČTYŘHRANNÉ POTRUBÍ SKUPINY I. z poz	M2	4,50	4,46	1,000	0,00	0,00				

Kritické činnosti jsou vypsány červeně, zpožděné modře.

Index Etapa Položka	Název činnosti Název položky VK/VF	M. j. Dodavatel M. j.	Objem [M. j.] Množství	R. cena [TKč] Cena	Norma času Souč.nap.% Koef.	Pracnost normová Nh Pracnost	Pracnost skutečná Ph Sh	Pracovníků Směnnost	Trvání Rezerva	Začátek možný	Konec možný
7515119	ČTYŘHRANNÉ POTRUBÍ SKUPINY I. z poz	M2	14,00	13,86	1,000	0,00	0,00				
7515120	KRUHOVÉ POTRUBÍ SPIRO z pozinkované	M	2,50	5,05	1,000	0,00	0,00				
P20011	AXIÁLNÍ STŘEDOTLAKÝ VENTILÁTOR O 35	KS	1,00	32,97	1,000	0,00	0,00				
P20021	PŘÍSLUŠENSTVÍ PRO AXIÁLNÍ STŘEDOTLA	KS	2,00	4,85	1,000	0,00	0,00				
P2003	PŘÍSLUŠENSTVÍ PRO AXIÁLNÍ STŘEDOTLA	KS	2,00	1,88	1,000	0,00	0,00				
P20211	REGULAČNÍ KLAPKA ČTYŘHRANNÁ TĚSNÁ 4	KS	1,00	10,07	1,000	0,00	0,00				
P20811	Požární izolace na potrubí oboustra	M2	19,00	36,58	1,000	0,00	0,00				
7515122	ČTYŘHRANNÉ POTRUBÍ SKUPINY I. z poz	M2	8,00	5,95	1,000	0,00	0,00				
7515123	ČTYŘHRANNÉ POTRUBÍ SKUPINY I. z poz	M2	5,00	3,72	1,000	0,00	0,00				
7515124	ČTYŘHRANNÉ POTRUBÍ SKUPINY I. z poz	M2	6,00	5,94	1,000	0,00	0,00				
7515125	ČTYŘHRANNÉ POTRUBÍ SKUPINY I. z poz	M2	7,00	6,93	1,000	0,00	0,00				
7515126	KRUHOVÉ POTRUBÍ SPIRO z pozinkované	M	3,00	3,85	1,000	0,00	0,00				
751901	Veškerý montážní materiál nutný k b	KPL	1,00	178,76	1,000	0,00	0,00				
751902	Komplexní vyzkoušení. uvedení zaříz	KPL	1,00	27,48	1,000	0,00	0,00				
5900	OSTATNÍ PRÁCE HR VNITŘNÍ	TKČ	5083	5083,15	0,597	3036	1518	5	8	21.7.25	12.9.25
5	SO01				200			1	34		
55331613	pouzdro stavební posuvných dveří je	KS	15,00	168,75	1,000	0,00	0,00				
55331612	pouzdro stavební posuvných dveří je	KS	95,00	1025,25	1,000	0,00	0,00				
230230016	Tlakové zkoušky	KPL	1,00	2,77	1,000	0,00	0,00				
POL181	Geodetické zaměření	KPL	1,00	8,85	1,000	0,00	0,00				
POL540	Nátěry. izolace	KPL	1,00	3,32	1,000	0,00	0,00				
POL184	Stavební přípomoce (včetně odvozu p	KPL	1,00	2,77	1,000	0,00	0,00				
POL185	Dokumentace skutečného provedení	KPL	1,00	5,53	1,000	0,00	0,00				
POL186	Ostatní náklady výše neuvedené a so	KPL	1,00	5,53	1,000	0,00	0,00				
6109	LEHKÉ POMOCNÉ LEŠENÍ	M2	317603	528,15	0,024	7622	3811	10	10	14.7.25	19.9.25
6	SO01				200			1	14		
941111131	Montáž lešení řadového trubkového l	M2	3452,21	144,70	1,000	0,00	0,00				
941111231	Příplatek k lešení řadovému trubkov	M2	310698,81	293,02	1,000	0,00	0,00				
941111822	Demontáž lešení řadového trubkového	M2	3452,21	90,44	1,000	0,00	0,00				
6207	TEPELNÁ IZOLACE VNITŘNÍ	M2	9626	504,33	0,130	1251	1251	4	8	11.8.25	3.10.25
6	SO01				100			1	14		
713121111	Montáž izolace tepelné podlah volně	M2	9625,77	504,33	1,000	0,00	0,00				
6306	ÚPRAVA POVRCHŮ VNITŘNÍ	M2	1209	88,91	0,560	677	677	15	1	22.9.25	26.9.25
6	SO01				100			1	14		
55343026	profil rohový Pz+PVC pro vnější omí	M	1208,71	88,91	1,000	0,00	0,00				
6507	AKUSTICKÁ IZOLACE	M2	68	124,21	1,320	90	90	2	1	15.12.25	19.12.25
6	SO01				100			1	4		
714122001	Montáž akustických volně zavěšených	KS	15,00	24,21	1,000	0,00	0,00				
714122002	Montáž akustických volně zavěšených	KS	11,00	28,70	1,000	0,00	0,00				
714122003	Montáž akustických volně zavěšených	KS	42,00	71,30	1,000	0,00	0,00				
6609	DROBNÉ DOPLŇKY VNITŘNÍ	KS	1688	3033,80	0,380	641	321	5	2	27.10.25	7.11.25
6	SO01				200			1	26		
985563211	Příplatek ke stříkaným betonům za v	M3	4,03	0,93	1,000	0,00	0,00				
953901	Systém generálního klíče ozn. OS18	KPL	1,00	119,46	1,000	0,00	0,00				
953941516	Osazování kovových konzol nebo kote	KS	200,00	22,84	1,000	0,00	0,00				
611000R01	dvojkolejnice pro záclony a závěsy	M	306,00	121,85	0,500	0,00	0,00				
44932111	přístroj hasicí ruční práškový 34A.	KS	6,00	9,56	1,000	0,00	0,00				
44932112	přístroj hasicí ruční práškový 21A.	KS	53,00	78,31	1,000	0,00	0,00				
44932113	přístroj hasicí ruční práškový 21A.	KS	1,00	1,52	1,000	0,00	0,00				
44932114	přístroj hasicí ruční sněhový S5B 1	KS	2,00	6,71	1,000	0,00	0,00				
953993301	Kontrastní označení prosklených stě	KPL	1,00	50,51	1,000	0,00	0,00				
953993303	Fotoluminiscenční úniková značení o	KPL	1,00	12,57	1,000	0,00	0,00				
953993304	Orientační systém budovy ozn. OS21	KPL	1,00	96,40	1,000	0,00	0,00				
59036411	panel akustický volně plovoucí prve	KS	15,00	129,22	1,000	0,00	0,00				
59036412	panel akustický velkoformátový voln	KS	11,00	259,06	1,000	0,00	0,00				
59036413	panel akustický volně plovoucí prve	KS	42,00	154,69	1,000	0,00	0,00				
725291652	Montáž dávkovače tekutého mýdla	KS	3,00	0,63	1,000	0,00	0,00				
554310R1	dávkovač tekutého mýdla 400ml nerez	KS	3,00	2,55	1,000	0,00	0,00				
725291654	Montáž zásobníku papírových ručníků	KS	3,00	0,63	1,000	0,00	0,00				
55431084	zásobník papírových ručníků skládan	KS	3,00	4,11	1,000	0,00	0,00				
72529165R	Montáž držáku toaletních papírů	KS	102,00	21,38	1,000	0,00	0,00				
5543109R	držák toaletních papírů matný nerez	KS	102,00	91,92	1,000	0,00	0,00				
725291666	Montáž háčku	KS	200,00	25,57	1,000	0,00	0,00				
55441011	háček koupelnový	KS	200,00	47,99	1,000	0,00	0,00				
55779012	štětka na WC závěsná nebo na podlah	KS	102,00	60,92	1,000	0,00	0,00				
725291670	Montáž madla invalidního krakorcové	KS	5,00	2,62	1,000	0,00	0,00				
55147114	madlo invalidní krakorcové sklopné	KS	5,00	14,88	1,000	0,00	0,00				
725291676	Montáž madla sprchového invalidního	KS	5,00	1,57	1,000	0,00	0,00				
551471R1	madlo sprchové invalidní	KS	5,00	4,93	1,000	0,00	0,00				
7252916R1	Montáž odpadkového koše nástěnného	KS	103,00	21,59	1,000	0,00	0,00				

Kritické činnosti jsou vypsány červeně, zpožděné modře.

Index Etapa / Položka	Název činnosti / Název položky VK/VF	M. j. Dodavatel / M. j.	Objem [M. j.] / Množství	R. cena [TKč] / Cena	Norma času Souč.nap.% / Koef.	Pracnost normová Nh / Pracnost	Pracnost skutečná Ph / Sh	Pracovníků / Směnnost	Trvání / Rezerva	Začátek možný	Konec možný
5543108R	koš odpadkový závěsný nerezový	KS	103,00	92,82	1,000	0,00	0,00				
7252916R2	Montáž odpadkového hygienického koš	KS	1,00	0,21	1,000	0,00	0,00				
5543108R1	koš hygienický závěsný nerezový	KS	1,00	0,90	1,000	0,00	0,00				
7252916R3	Montáž tyče na sprchový závěs se sp	KS	5,00	1,57	1,000	0,00	0,00				
55147R01	tyč na sprchový závěs včetně závěsu	KS	5,00	5,08	1,000	0,00	0,00				
7252916R4	Montáž invalidního sklopného sedátk	KS	5,00	44,53	1,000	0,00	0,00				
55147082	sedátko sklopné do sprchy nerez 450	KS	5,00	12,11	1,000	0,00	0,00				
742210111	Montáž klíčového trezoru se zámkovo	KS	1,00	5,24	1,000	0,00	0,00				
55779001	trezor požární ochrany včetně maják	KS	1,00	40,60	1,000	0,00	0,00				
59054701	vnitřní systémová protipožární stěn	KS	1,00	346,16	1,000	0,00	0,00				
59054702	vnitřní systémová protipožární stěn	KS	1,00	259,48	1,000	0,00	0,00				
54917250	samozavírač dveří hydraulický	KS	122,00	153,41	1,000	0,00	0,00				
59081011	uzávěr požární textilní roletový EI	KS	1,00	294,92	1,000	0,00	0,00				
63465124	zrcadlo nemontované čiré tl 4mm max	M2	93,85	163,25	1,000	0,00	0,00				
63128001	roleta látková 1595 x 2920 mm ovlád	KS	4,00	104,39	1,000	0,00	0,00				
63128002	roleta látková 1400 x 2920 mm ovlád	KS	2,00	47,86	1,000	0,00	0,00				
63128003	roleta látková 1595 x 2445 mm ovlád	KS	4,00	96,36	1,000	0,00	0,00				
6706	PODLAHOVÉ KONSTRUKCE	M2	1096	241,19	0,260	285	285	4	2	8.12.25	19.12.25
6	SO01				100			1	4		
632451031	Vyrovnávací potěr tl od 10 do 20 mm	M2	1096,04	241,19	1,000	0,00	0,00				
6900	OSTATNÍ PRÁCE TE 6	TKČ	587	587,07	0,653	383	383	2	5	29.9.25	31.10.25
6	SO01				100			1	29		
936104211	Montáž odpadkového koše do betonové	KS	10,00	3,14	1,000	0,00	0,00				
9439401	Montáž a dodávka komunikačního slou	KS	2,00	9,43	1,000	0,00	0,00				
723150103	Ocelové potrubí bezešvé DN40 (11 35	M	121,00	104,39	1,000	0,00	0,00				
723150105	Ocelové potrubí bezešvé DN50 (11 35	M	37,00	33,15	1,000	0,00	0,00				
723150314	Ocelové potrubí bezešvé DN80 (11 35	M	1,00	1,22	1,000	0,00	0,00				
723150313	Ocelové potrubí bezešvé DN65 (11 35	M	11,00	15,33	1,000	0,00	0,00				
POL167	Doplňkový materiál	KPL	1,00	3,32	1,000	0,00	0,00				
723213102	Kulový kohout DN50	KS	1,00	1,61	1,000	0,00	0,00				
723213101	Kulový kohout DN40	KS	4,00	3,54	1,000	0,00	0,00				
POL168	Doplňkový materiál	KPL	1,00	2,21	1,000	0,00	0,00				
723150102	Ocelové potrubí bezešvé DN32 (11 35	M	1,00	0,80	1,000	0,00	0,00				
POL169	Regulátor STL/NTL - 25m3/h - rohový	KS	1,00	14,37	1,000	0,00	0,00				
723213101	Kulový kohout DN40	KS	2,00	1,99	1,000	0,00	0,00				
POL170	Přechodka plast d63/ocel DN50	KS	1,00	2,20	1,000	0,00	0,00				
POL171	Plynoměr G10 (dle provozovatele sp	KS	1,00	8,38	1,000	0,00	0,00				
POL168	Doplňkový materiál	KPL	1,00	2,77	1,000	0,00	0,00				
POL180	Revize	KPL	1,00	8,85	1,000	0,00	0,00				
POL235	Elektroinstalační ohebná trubka 23m	M	1800,00	18,91	1,000	0,00	0,00				
POL236	Elektroinstalační ohebná trubka 29m	M	100,00	1,57	1,000	0,00	0,00				
POL237	Montáž protahovacího drátu	M	2000,00	24,33	1,000	0,00	0,00				
POL238	AY2.5 - protahovací drát	M	2000,00	9,07	1,000	0,00	0,00				
POL239	Montáž kabelové lávky vč. příslušen	M	21,00	3,95	1,000	0,00	0,00				
POL240	Kabelová lávka. bočnice 45mm. šíře	M	21,00	9,48	1,000	0,00	0,00				
POL243	Montáž drátěného kabelového žlabu 1	M	15,00	2,82	1,000	0,00	0,00				
POL244	Drátěný žlab 100/400. galvanický zi	M	15,00	13,37	1,000	0,00	0,00				
POL245	Elektroinstalační tuhá trubka 25mm.	M	48,00	0,59	1,000	0,00	0,00				
POL235	Elektroinstalační ohebná trubka 23m	M	300,00	3,15	1,000	0,00	0,00				
POL237	Montáž protahovacího drátu	M	500,00	6,08	1,000	0,00	0,00				
POL238	AY2.5 - protahovací drát	M	500,00	2,27	1,000	0,00	0,00				
POL235	Elektroinstalační ohebná trubka 23m	M	250,00	2,63	1,000	0,00	0,00				
POL236	Elektroinstalační ohebná trubka 29m	M	70,00	1,10	1,000	0,00	0,00				
POL237	Montáž protahovacího drátu	M	400,00	4,87	1,000	0,00	0,00				
POL238	AY2.5 - protahovací drát	M	400,00	1,81	1,000	0,00	0,00				
POL245	Elektroinstalační tuhá trubka 25mm.	M	60,00	0,74	1,000	0,00	0,00				
POL235	Elektroinstalační ohebná trubka 23m	M	10,00	0,11	1,000	0,00	0,00				
POL236	Elektroinstalační ohebná trubka 29m	M	30,00	0,47	1,000	0,00	0,00				
POL237	Montáž protahovacího drátu	M	45,00	0,55	1,000	0,00	0,00				
POL238	AY2.5 - protahovací drát	M	45,00	0,20	1,000	0,00	0,00				
POL385	koaxiální kabel RLH1000	M	100,00	14,93	1,000	0,00	0,00				
POL386	kabel datový UTP	M	3,00	0,05	1,000	0,00	0,00				
POL387	kabel 1-CHKE-V-J 3Cx1.5	M	3,00	0,10	1,000	0,00	0,00				
POL388	kabel JXFE-V 4x2x0.8	M	3,00	0,24	1,000	0,00	0,00				
POL389	zemnící vodič CY 6 ZZ	M	10,00	0,18	1,000	0,00	0,00				
POL390	trubka instalační ohebná EC-GFE35N	M	10,00	0,39	1,000	0,00	0,00				
POL391	trubka instalační tuhá T32 s příslu	M	10,00	0,30	1,000	0,00	0,00				
POL392	instalační lišta LV 24x22	M	2,00	0,05	1,000	0,00	0,00				

Kritické činnosti jsou vypsány červeně, zpožděné modře.

Index Etapa Položka	Název činnosti Název položky VK/VF	M. j. Dodavatel M. j.	Objem [M. j.] Množství	R. cena [TKč] Cena	Norma času Souč.nap.% Koef.	Pracnost normová Nh Pracnost	Pracnost skutečná Ph Sh	Pracovníků Směnnost	Trvání Rezerva	Začátek možný	Konec možný
7207	ZÁMEČ STĚNY,PŘÍČKY,PODHL	M2	3090	5607,65	1,000	3090	1545	6	6	22.12.25	30.1.26
7	SO01				200			1	17		
767122101	Montáž a dodávka předsazené treláže	M2	1402,00	1318,13	1,000	0,00	0,00				
767122102	Montáž a dodávka sítě z nerezových	M2	817,87	2273,65	1,000	0,00	0,00				
767122103	Montáž a dodávka sítě z nerezových	M2	424,00	1178,71	1,000	0,00	0,00				
767122104	Montáž a dodávka sítě z nerezových	M2	174,80	485,94	1,000	0,00	0,00				
767122105	Montáž a dodávka sítě z nerezových	M2	54,93	152,70	1,000	0,00	0,00				
767151131	Montáž vnitřní příčky hliníkové rám	M2	40,48	59,38	1,000	0,00	0,00				
767152211	Montáž příčky bezrámové celoproskle	M2	175,88	139,13	1,000	0,00	0,00				
7407	OBKLADY VNITŘNÍ	M2	24742	8062,98	0,890	22021	10486	12	22	8.12.25	7.5.26
7	SO01				210			1	4		
621131321	Penetrační nátěr vnějších podhledů	M2	779,78	44,12	1,000	0,00	0,00				
621531002	Tenkovrstvá silikonová zrnitá omítk	M2	779,78	300,70	1,000	0,00	0,00				
622131321	Penetrační nátěr vnějších stěn naná	M2	3019,24	148,38	1,000	0,00	0,00				
622143003	Montáž omítkových plastových nebo p	M	1151,15	62,73	0,500	0,00	0,00				
622151031	Penetrační silikonový nátěr vnějšíc	M2	3019,24	166,42	1,000	0,00	0,00				
622221041	Montáž kontaktního zateplení vnější	M2	2338,66	2573,17	1,000	0,00	0,00				
622251105	Příplatek k cenám kontaktního zatep	M2	2338,66	165,66	0,000	0,00	0,00				
622331111	Cementová omítka hrubá jednovrstvá	M2	1124,13	452,33	1,000	0,00	0,00				
622531002	Tenkovrstvá silikonová zrnitá omítk	M2	3019,24	1091,51	1,000	0,00	0,00				
781111011	Ometení (oprášení) stěny při přípra	M2	2078,18	16,66	1,000	0,00	0,00				
781121011	Nátěr penetrační na stěnu	M2	2078,18	136,76	1,000	0,00	0,00				
781131112	Izolace pod obklad nátěrem nebo stě	M2	1871,27	490,22	1,000	0,00	0,00				
7811312R1	Izolace pod obklad těsnícími pásy m	M	972,00	83,52	0,200	0,00	0,00				
781472214	Montáž obkladů keramických hladkých	M2	2078,18	2171,14	1,000	0,00	0,00				
781491021	Montáž zrcadel plochy do 1 m2 lepen	M2	93,85	56,55	1,000	0,00	0,00				
781492251	Montáž profilů ukončovacích lepenýc	M	96,63	11,64	0,200	0,00	0,00				
19416005	lišta ukončovací z eloxovaného hlin	M	101,46	5,49	1,000	0,00	0,00				
781495115	Spárování vnitřních obkladů silikon	M	1572,00	85,99	1,000	0,00	0,00				
7457	PODLAHY SYNTETICKÉ	M2	11679	1847,97	0,590	6891	3445	7	12	16.2.26	7.5.26
7	SO01				200			1	5		
776121112	Vodou ředitelná penetrace savého po	M2	3685,80	193,11	1,000	0,00	0,00				
776212101	Volné položení textilních rohoží či	M2	13,08	1,64	1,000	0,00	0,00				
776231111	Lepení lamel a čtverců z vinylu sta	M2	3685,80	869,01	1,000	0,00	0,00				
776411111	Montáž obvodových soklíků výšky do	M	3168,93	282,26	1,000	0,00	0,00				
777121101	Vyrovnání podkladu podlah stěrkou p	KS	43,80	4,36	1,200	0,00	0,00				
777131100	Penetrační epoxidový nátěr podlahy	M2	551,18	8,66	1,000	0,00	0,00				
777131113	Penetrační polyuretanový nátěr podl	M2	4,00	1,01	1,000	0,00	0,00				
777511125	Krycí epoxidová stěrka tloušťky pře	M2	489,87	464,56	1,000	0,00	0,00				
777511125	Krycí epoxidová stěrka tloušťky pře	M2	11,20	16,67	1,000	0,00	0,00				
777521103	Krycí polyuretanová stěrka tloušťky	M2	4,40	4,17	1,000	0,00	0,00				
777611121	Krycí epoxidový průmyslový nátěr po	M2	11,20	1,76	1,000	0,00	0,00				
777622101	Uzavírací polyuretanový barevný nát	M2	4,24	0,76	0,200	0,00	0,00				
7607	PODLAHY Z DLAŽDIC VNITŘ	M2	5299	1474,40	0,950	5034	2397	9	7	22.12.25	6.2.26
7	SO01				210			1	17		
764021401	Ukončovací lišta z lakovaného Al pl	M	12,40	6,63	1,000	0,00	0,00				
767995R03	Ochranné úhelníky rohů stěn	KPL	1,00	12,99	0,200	0,00	0,00				
771121011	Nátěr penetrační na podlahu	M2	983,52	64,72	1,000	0,00	0,00				
771121011	Nátěr penetrační na podlahu - adhez	M2	64,52	5,75	1,000	0,00	0,00				
7711510R1	Vyrovnávací stěrka podlah tl přes 3	M2	64,52	8,11	1,000	0,00	0,00				
771274123	Montáž obkladů stupnic z dlaždic ke	M	20,40	9,11	1,000	0,00	0,00				
771274124	Montáž obkladů stupnic z dlaždic ke	M	120,00	62,75	1,000	0,00	0,00				
771274241	Montáž obkladů podstupnic z dlaždic	M	96,00	17,10	1,000	0,00	0,00				
771274242	Montáž obkladů podstupnic z dlaždic	M	44,40	10,47	1,000	0,00	0,00				
771474112	Montáž soklů z dlaždic keramických	M	185,06	25,99	1,000	0,00	0,00				
771474132	Montáž soklů z dlaždic keramických	M	53,77	10,37	1,000	0,00	0,00				
771574413	Montáž podlah keramických hladkých	M2	541,25	612,53	1,000	0,00	0,00				
771574414	Montáž podlah keramických hladkých	M2	377,75	360,21	1,000	0,00	0,00				
771591112	Izolace pod dlažbu nátěrem nebo stě	M2	394,92	91,04	1,000	0,00	0,00				
771591115	Podlahy spárování silikonem	M	1008,47	48,51	1,000	0,00	0,00				
771591241	Izolace těsnícími pásy vnitřní kout	KS	412,00	36,70	1,000	0,00	0,00				
771591264	Izolace těsnícími pásy mezi podlaho	M	772,09	84,95	1,000	0,00	0,00				
771591R01	Podlahy vyplnění dilatačních spár t	M	147,37	6,49	1,000	0,00	0,00				
7707	MALBY	M2	21441	782,27	0,090	1930	1286	6	5	22.12.25	23.1.26
7	SO01				150			1	7		
783317R01	Syntetický standardní nátěr zámečni	KS	25,00	18,34	1,000	0,00	0,00				
783317R02	Syntetický standardní nátěr zámečni	KS	1,00	0,94	1,000	0,00	0,00				
784181121	Hloubková jednonásobná bezbarvá pen	M2	10707,73	277,14	1,000	0,00	0,00				
784221101	Dvojnásobné bílé malby ze směsí za	M2	10707,73	485,84	1,000	0,00	0,00				

Kritické činnosti jsou vypsány červeně, zpožděné modře.

Index Etapa / Položka	Název činnosti / Název položky VK/VF	M. j. Dodavatel / M. j.	Objem [M. j.] / Množství	R. cena [TKč] / Cena	Norma času Souč.nap.% / Koef.	Pracnost normová Nh / Pracnost	Pracnost skutečná Ph / Sh	Pracovníků / Směnnost	Trvání / Rezerva	Začátek možný	Konec možný
7757	PODLAHY POVLAKOVÉ	M2	7835	1976,68	0,460	3604	1802	5	9	9.3.26	7.5.26
7	SO01				200			1	6		
59051510	profil začišťovací s okapnicí PVC s	M	471,88	20,37	1,000	0,00	0,00				
59051500	profil dilatační stěnový PVC s výzt	M	60,38	15,94	1,000	0,00	0,00				
59051502	profil dilatační rohový PVC s výztu	M	15,75	4,16	1,000	0,00	0,00				
28411050	dílce vinylové tl 2.0mm. nášlapná v	M2	4054,38	1614,43	1,000	0,00	0,00				
284110R1	lišta soklová PVC v. 50mm včetně tv	M	3232,31	321,77	1,000	0,00	0,00				
7900	OSTATNÍ PRÁCE POVRCHY	TKČ	1014	1014,23	0,689	699	699	2	9	15.12.25	13.2.26
7	SO01				100			1	18		
634112123	Obvodová dilatace podlahovým páskem	M	5499,93	225,92	0,500	0,00	0,00				
634112126	Obvodová dilatace podlahovým páskem	M	38,40	1,73	0,500	0,00	0,00				
721194104	Vyvedení a upevnění odpadních výpus	KS	109,00	10,85	1,000	0,00	0,00				
721194105	Vyvedení a upevnění odpadních výpus	KS	157,00	16,50	1,000	0,00	0,00				
721211402	Vpusť podlahová s vodorovným odtoke	KS	100,00	220,33	1,000	0,00	0,00				
721211913	Montáž vpustí podlahových DN 110 os	KS	2,00	0,49	1,000	0,00	0,00				
721226511	Zápachová uzávěrka podomítková pro	KS	5,00	4,53	1,000	0,00	0,00				
721273153	Hlavice ventilační polypropylen PP	KS	11,00	7,91	1,000	0,00	0,00				
767995119	Montáž a dodávka prostupové tvarovk	KS	10,00	31,44	1,000	0,00	0,00				
722133	Doplňkový materiál včetně montáže (	KPL	1,00	16,59	1,000	0,00	0,00				
722225	Doplňkový materiál včetně montáže (	KPL	1,00	8,85	1,000	0,00	0,00				
722301	průtokový ohřívač TV - beztlaký 230	KS	1,00	4,76	1,000	0,00	0,00				
722302	podružný vodoměr SV S radiovým odeč	KS	2,00	3,98	1,000	0,00	0,00				
722303	podružný vodoměr SV S radiovým odeč	KS	2,00	4,09	1,000	0,00	0,00				
722304	bytový uzávěr KK DN20	KS	100,00	24,33	1,000	0,00	0,00				
722305	Mezipřírubová klapka DN65	KS	2,00	3,54	1,000	0,00	0,00				
722306	Redukční ventil DN65	KS	1,00	48,67	1,000	0,00	0,00				
722307	kulový kohout KK DN20	KS	1,00	0,24	1,000	0,00	0,00				
722308	kulový kohout KK DN32	KS	8,00	4,78	1,000	0,00	0,00				
722309	kulový kohout KK DN40	KS	2,00	1,68	1,000	0,00	0,00				
722310	kulový kohout vč. vypouštění DN15	KS	12,00	3,32	1,000	0,00	0,00				
722311	kulový kohout vč. vypouštění DN25	KS	6,00	3,32	1,000	0,00	0,00				
722312	kulový kohout vč. vypouštění DN32	KS	11,00	8,27	1,000	0,00	0,00				
722313	kulový kohout vč. vypouštění DN40	KS	8,00	8,14	1,000	0,00	0,00				
722314	vypouštěcí ventil DN15 pro potrubí	KPL	11,00	3,64	1,000	0,00	0,00				
722315	termostatický vyvažovací ventil DN	KS	11,00	49,88	1,000	0,00	0,00				
722316	Zpětná klapka DN40	KS	2,00	1,33	1,000	0,00	0,00				
722318	Kulový kohout vč. vypouštění DN25 s	KS	18,00	10,35	1,000	0,00	0,00				
722319	elektromagnetický ventil DN40 bez p	KS	3,00	39,82	1,000	0,00	0,00				
722320	Oddělovač systému EA DN50	KS	1,00	35,40	1,000	0,00	0,00				
722321	kulový kohout KK DN50	KS	2,00	2,65	1,000	0,00	0,00				
722322	kulový kohout KK DN40	KS	3,00	2,59	1,000	0,00	0,00				
722323	vypouštěcí ventil DN15	KS	3,00	0,57	1,000	0,00	0,00				
722324	elektromagnetický ventil DN25	KS	1,00	9,09	1,000	0,00	0,00				
722325	kulový kohout KK DN25	KS	2,00	0,75	1,000	0,00	0,00				
722326	Oddělovač systému EA DN25	KS	1,00	23,45	1,000	0,00	0,00				
722327	Vypuštění KK DN25 s připojením na h	KS	1,00	0,42	1,000	0,00	0,00				
722328	kontrolovatelná zpětná klapka BA DN	KS	2,00	7,08	1,000	0,00	0,00				
722329	kulový kohout KK DN20	KS	4,00	1,32	1,000	0,00	0,00				
722330	Vypuštění KK DN20 s připojením na h	KS	2,00	0,38	1,000	0,00	0,00				
722331	kulový kohout KK DN20 s připojením	KS	2,00	0,66	1,000	0,00	0,00				
722332	Doplňkový materiál včetně montáže (	KPL	1,00	4,42	1,000	0,00	0,00				
722401	rohové ventily (pro napojení stoján	KS	208,00	48,31	1,000	0,00	0,00				
722402	rohový ventil pro napojení WC – sou	KS	102,00	31,59	1,000	0,00	0,00				
722403	rohový ventil se zpětnou klapkou pr	KS	3,00	1,03	1,000	0,00	0,00				
722404	rohový ventil - příprava pro napoje	KS	50,00	9,95	1,000	0,00	0,00				
722405	rohový ventil - příprava pro napoje	KS	50,00	38,44	1,000	0,00	0,00				
722407	Doplňkový materiál včetně montáže (	KPL	1,00	5,53	1,000	0,00	0,00				
722231247	Elektromagnetický bezbečnostní vent	KS	1,00	21,30	1,000	0,00	0,00				
8109	VÝTAHY NETECHNOL POVAHY	KS	1	1163,15	1,660	2	2	3	1	8.12.25	12.12.25
8	SO01				100			1	22		
330030D01	Osobní výtah. 1125 kg. 6 stanic	KS	1,00	1163,15	1,000	0,00	0,00				
8257	TRUHLÁŘI DVEŘE,VYBAVENÍ	KS	1364	16281,36	1,110	1514	1514	4	9	9.3.26	7.5.26
8	SO01				100			1	6		
766660001	Montáž dveřních křídel otvíravých j	KS	2,00	1,67	1,000	0,00	0,00				
766660171	Montáž dveřních křídel otvíravých j	KS	191,00	159,12	1,000	0,00	0,00				
611620851	dveře jednokřídlé dřevotřískové pov	KS	98,00	496,62	1,000	0,00	0,00				
611620861	dveře jednokřídlé dřevotřískové pov	KS	95,00	481,42	1,000	0,00	0,00				
766660311	Montáž posuvných dveří jednokřídlov	KS	95,00	79,14	1,000	0,00	0,00				
61162082	dveře jednokřídlé dřevotřískové pos	KS	95,00	508,59	1,000	0,00	0,00				
766660312	Montáž posuvných dveří jednokřídlov	KS	15,00	12,50	1,000	0,00	0,00				

Kritické činnosti jsou vypsány červeně, zpožděné modře.

Index Etapa / Položka	Název činnosti / Název položky VK/VF	M. j. Dodavatel / M. j.	Objem [M. j.] / Množství	R. cena [TKč] / Cena	Norma času Souč.nap.% / Koef.	Pracnost normová Nh / Pracnost	Pracnost skutečná Ph / Sh	Pracovníků / Směnnost	Trvání / Rezerva	Začátek možný	Konec možný
61162081	dveře jednokřídlé dřevotřískové pos	KS	15,00	80,30	1,000	0,00	0,00				
766682111	Montáž zárubní obložkových pro dveř	KS	191,00	219,16	1,000	0,00	0,00				
611823071	zárubeň jednokřídlá obložková s HPL	KS	96,00	261,55	1,000	0,00	0,00				
611823072	zárubeň jednokřídlá obložková s HPL	KS	95,00	258,83	1,000	0,00	0,00				
766682111	Montáž zárubní obložkových pro dveř	KS	110,00	206,90	1,000	0,00	0,00				
61182351	zárubeň jednokřídlá obložková na po	KS	15,00	51,08	1,000	0,00	0,00				
61182352	zárubeň jednokřídlá obložková na po	KS	95,00	323,53	1,000	0,00	0,00				
76681101	Montáž a dodávka kuchyňské linky 35	KS	45,00	5161,44	1,000	0,00	0,00				
76681102	Montáž a dodávka kuchyňské linky 45	KS	5,00	708,21	1,000	0,00	0,00				
76681103	Montáž a dodávka kuchyňské linky 36	KS	1,00	115,47	1,000	0,00	0,00				
766821101	Montáž a dodávka šatní skříně 4900x	KS	80,00	5665,67	1,000	0,00	0,00				
766821102	Montáž a dodávka šatní skříně 3995x	KS	5,00	290,61	1,000	0,00	0,00				
766821103	Montáž a dodávka šatní skříně 4900x	KS	5,00	356,03	1,000	0,00	0,00				
766821104	Montáž a dodávka šatní skříně 3830x	KS	5,00	363,73	1,000	0,00	0,00				
766821105	Montáž a dodávka šatní skříně 4900x	KS	5,00	356,03	1,000	0,00	0,00				
766821107	Montáž a dodávka zástěny úklidové k	KS	4,00	102,23	1,000	0,00	0,00				
766821108	Montáž a dodávka recepčního pultu 1	KS	1,00	21,55	1,000	0,00	0,00				
8309	ZÁBRADLÍ SCHODIŠŤOVÉ	KS	398	2763,62	0,280	111	111	2	1	11.5.26	15.5.26
8	SO01				100			1	5		
767161201	Montáž a dodávka zábradlí rovného v	M	23,00	139,99	1,000	0,00	0,00				
767161202	Montáž a dodávka zábradlí rovného v	M	2,10	12,78	1,000	0,00	0,00				
76716301	Montáž a dodávka zábradlí pavlačí t	M	98,60	847,23	1,000	0,00	0,00				
76716302	Montáž a dodávka zábradlí pavlačí u	M	29,30	222,35	1,000	0,00	0,00				
76716303	Montáž a dodávka zábradlí pavlačí u	M	6,20	65,18	1,000	0,00	0,00				
76716304	Montáž a dodávka typické zábradlí b	M	150,40	906,36	1,000	0,00	0,00				
767220501	Montáž a dodávka zábradlí schodišťo	M	40,80	248,32	1,000	0,00	0,00				
767220502	Montáž a dodávka zábradlí schodišťo	M	35,20	214,24	1,000	0,00	0,00				
767220503	Montáž a dodávka zábradlí schodišťo	M	4,60	40,74	1,000	0,00	0,00				
767220504	Montáž a dodávka zábradlí schodišťo	M	1,30	11,51	1,000	0,00	0,00				
767220505	Montáž a dodávka zábradlí schodišťo	M	1,60	14,17	1,000	0,00	0,00				
767220506	Montáž a dodávka zábradlí schodišťo	M	4,60	40,74	1,000	0,00	0,00				
8327	ZÁMEČNÍCI DOPLŇKY VNITŘ	KG	429	97,66	0,110	47	47	10	1	11.5.26	15.5.26
8	SO01				100			1	5		
766660729	Montáž dveřního interiérového kován	KS	303,00	31,75	1,000	0,00	0,00				
767649191	Montáž dveří - kování	KS	19,00	1,99	0,200	0,00	0,00				
767649191	Montáž dveří - samozavírače hydraul	KS	122,00	63,92	1,000	0,00	0,00				
8357	ČALOUNICKÉ ÚPRAVY	M2	28	25,53	1,180	33	33	2	1	26.1.26	30.1.26
8	SO01				100			1	20		
786614001	Montáž vnitřní rolety ovládané moto	KS	6,00	15,32	4,000	0,00	0,00				
786614002	Montáž vnitřní rolety ovládané moto	KS	4,00	10,21	1,000	0,00	0,00				
8457	ZAŘIZOVACÍ PŘEDMĚTY ZTI	KS	1095	5790,63	1,000	1095	1095	4	7	6.4.26	22.5.26
8	SO01				100			1	4		
721233101	Střešní vtok pro ploché střechy svi	KS	11,00	101,43	1,000	0,00	0,00				
721233102	Střešní vtok pro ploché střechy vod	KS	10,00	95,36	1,000	0,00	0,00				
721233103	Prostup dešťového potrubí parozábra	KS	10,00	67,59	1,000	0,00	0,00				
721233104	Střešní vtok pro ploché střechy vod	KS	2,00	14,25	1,000	0,00	0,00				
721901	Průchodka pro potrubí kanalizace pr	KPL	3,00	35,21	1,000	0,00	0,00				
721902	Průchodka pro potrubí kanalizace pr	KPL	2,00	35,00	1,000	0,00	0,00				
72225013R	Hydrantový systém s tvarově stálou	SOUB	18,00	235,77	1,000	0,00	0,00				
722901	Průchodka pro potrubí vodovodu pr.	SOUB	1,00	9,75	1,000	0,00	0,00				
722902	Průchodka pro potrubí vodovodu pr.	SOUB	1,00	8,17	1,000	0,00	0,00				
723901	Průchodka pro potrubí plynovodu pr.	SOUB	1,00	9,12	1,000	0,00	0,00				
72529101	Doplňky zařízení koupelen a záchodů	SOUB	5,00	71,78	1,000	0,00	0,00				
72529166R	Montáž WC soupravy nástěnné	KS	102,00	21,38	1,000	0,00	0,00				
725112022	Klozet keramický závěsný na nosné s	SOUB	97,00	409,85	1,000	0,00	0,00				
725119125	Montáž klozetových mís závěsných na	KS	5,00	6,08	1,000	0,00	0,00				
725211603	Umyvadlo keramické bílé šířky 600 m	SOUB	2,00	5,31	1,000	0,00	0,00				
72521165R	Umyvadlo keramické bílé připevněné	SOUB	95,00	653,59	1,000	0,00	0,00				
725211681	Umyvadlo keramické bílé zdravotní š	SOUB	5,00	27,60	1,000	0,00	0,00				
725211701	Umývátko keramické bílé stěnové šíř	SOUB	2,00	8,63	1,000	0,00	0,00				
725211R01	Umyvadlová deska 740x530mm. umělý k	KS	95,00	793,56	1,000	0,00	0,00				
72524112R	Vanička sprchová akrylátová obdélní	SOUB	1,00	12,92	1,000	0,00	0,00				
7252442R1	Zástěna sprchová rámová tl. 6 mm ší	SOUB	95,00	1182,14	1,000	0,00	0,00				
7252442R2	Zástěna sprchová rámová tl. 6 mm ší	SOUB	1,00	20,57	1,000	0,00	0,00				
725331111	Výlevka bez výtokových armatur kera	SOUB	5,00	34,29	1,000	0,00	0,00				
725822611	Baterie umyvadlová stojánková pákov	SOUB	99,00	245,29	1,000	0,00	0,00				
725829131	Montáž baterie umyvadlové stojánkov	KS	5,00	1,35	1,000	0,00	0,00				
725841312	Baterie sprchová nástěnná páková	SOUB	97,00	348,70	1,000	0,00	0,00				
725849411	Montáž baterie sprchové nástěnná s	KS	5,00	1,94	1,000	0,00	0,00				
725821311	Baterie dřezová nástěnná páková s o	SOUB	5,00	10,26	1,000	0,00	0,00				
725865501	Odpadní souprava DN 40/50 se zápach	KS	8,00	9,91	1,000	0,00	0,00				
726111031	Instalační předstěna - klozet s ovl	SOUB	1,00	9,13	1,000	0,00	0,00				

Kritické činnosti jsou vypsány červeně, zpožděné modře.

Index Etapa / Položka	Název činnosti / Název položky VK/VF	M. j. Dodavatel / M. j.	Objem [M. j.] / Množství	R. cena [TKč] / Cena	Norma času Souč.nap.% / Koef.	Pracnost normová Nh / Pracnost	Pracnost skutečná Ph / Sh	Pracovníků Směnnost	Trvání Rezerva	Začátek možný	Konec možný
726131041	Instalační předstěna pro klozet záv	SOUB	96,00	943,88	1,000	0,00	0,00				
726131043	Instalační předstěna pro klozet záv	SOUB	5,00	58,62	1,000	0,00	0,00				
726191001	Zvukoizolační souprava pro klozet a	KS	102,00	28,21	1,000	0,00	0,00				
726191002	Souprava pro předstěnovou montáž	KS	102,00	9,59	1,000	0,00	0,00				
POL1	projektové práce. inženýring. apod.	KPL	1,00	4,42	1,000	0,00	0,00				
8607	MĚŘENÍ A REGULACE	KS	3661	1207,39	1,000	3661	1831	8	6	29.9.25	7.11.25
8	SO01				200			1	32		
UT16UT17U	Teplotní čidlo do VZT potrubí.	KS	4,00	3,35	1,000	0,00	0,00				
UT16UT17U	Nerezová jímka pro teplotní snímače	KS	4,00	1,38	1,000	0,00	0,00				
UT110UT11	Teplotní čidlo do potrubí Ni1000. 5	KS	2,00	1,76	1,000	0,00	0,00				
UT110UT11	Nerezová jímka pro teplotní snímače	KS	4,00	0,84	1,000	0,00	0,00				
UT115UT11	Teplotní čidlo příložné snímač:	KS	3,00	2,79	1,000	0,00	0,00				
UT127UT28	Teplotní čidlo venkovní snímač:	KS	2,00	1,63	1,000	0,00	0,00				
UT129	Detektor plynu pro hořlavé plyny	KS	1,00	9,03	1,000	0,00	0,00				
UT130	Detektor plynu pro CO výstražn	KS	1,00	10,77	1,000	0,00	0,00				
UT131	Sonda zaplavení. komplet napájen	KS	1,00	2,12	1,000	0,00	0,00				
UT132	Snímač tlaku s převodníkem na	KS	1,00	9,37	1,000	0,00	0,00				
UT133	Tlačítko havarijního odstavení p	KS	1,00	1,41	1,000	0,00	0,00				
UT134	GSM komunikátor napájení: 230V 5	KS	1,00	4,24	1,000	0,00	0,00				
UT1341	Zálohovaný zdroj pro GSM komunikáto	KS	1,00	0,77	1,000	0,00	0,00				
UT136	Příložný termostat skrytá stupni	KS	1,00	0,44	1,000	0,00	0,00				
UT26UT27U	Teplotní čidlo do VZT potrubí.	KS	4,00	3,35	1,000	0,00	0,00				
UT26UT27U	Nerezová jímka pro teplotní snímače	KS	4,00	1,38	1,000	0,00	0,00				
UT210UT21	Teplotní čidlo do potrubí Ni1000. 5	KS	2,00	1,76	1,000	0,00	0,00				
UT210UT21	Nerezová jímka pro teplotní snímače	KS	4,00	0,84	1,000	0,00	0,00				
UT215UT21	Teplotní čidlo příložné snímač:	KS	3,00	2,79	1,000	0,00	0,00				
UT227UT28	Teplotní čidlo venkovní snímač:	KS	2,00	1,63	1,000	0,00	0,00				
UT229	Detektor plynu pro hořlavé plyny	KS	1,00	9,03	1,000	0,00	0,00				
UT230	Detektor plynu pro CO výstražn	KS	1,00	10,77	1,000	0,00	0,00				
UT231	Sonda zaplavení. komplet napájen	KS	1,00	2,12	1,000	0,00	0,00				
UT232	Snímač tlaku s převodníkem na	KS	1,00	9,37	1,000	0,00	0,00				
UT233	Tlačítko havarijního odstavení p	KS	1,00	1,41	1,000	0,00	0,00				
UT234	GSM komunikátor napájení: 230V 5	KS	1,00	4,24	1,000	0,00	0,00				
UT2341	Zálohovaný zdroj pro GSM komunikáto	KS	1,00	0,77	1,000	0,00	0,00				
UT236	Příložný termostat skrytá stupni	KS	1,00	0,44	1,000	0,00	0,00				
POL399	Sonda maximální hladiny. včetně	KS	2,00	3,94	1,000	0,00	0,00				
POL400	PFC100 - základní PLC. 2xEthernet.	KS	1,00	15,79	1,000	0,00	0,00				
POL401	Modul AI 8 analogových vstupů (2-vo	KS	2,00	17,28	1,000	0,00	0,00				
POL402	Modul AI 8 analogových vstupů (2-vo	KS	1,00	8,85	1,000	0,00	0,00				
POL403	Modul AO 8 analogových výstupů (2-v	KS	1,00	8,64	1,000	0,00	0,00				
POL404	Modul DI 16 binárních vstupů 24V DC	KS	2,00	6,89	1,000	0,00	0,00				
POL405	Modul DO 16 binárních výstupů 24V D	KS	2,00	7,80	1,000	0,00	0,00				
POL406	Seriové rozhraní RS232/RS485; konfi	KS	2,00	20,56	1,000	0,00	0,00				
POL407	Zakončovací modul vnitřní sběrnice	KS	1,00	0,49	1,000	0,00	0,00				
POL408	5-Port 100Base-TX průmyslový Switch	KS	1,00	5,84	1,000	0,00	0,00				
POL409	7 " LCD TFT barevný display. do	KS	1,00	10,54	1,000	0,00	0,00				
POL400	PFC100 - základní PLC. 2xEthernet.	KS	1,00	15,79	1,000	0,00	0,00				
POL401	Modul AI 8 analogových vstupů (2-vo	KS	2,00	17,28	1,000	0,00	0,00				
POL402	Modul AI 8 analogových vstupů (2-vo	KS	1,00	8,85	1,000	0,00	0,00				
POL403	Modul AO 8 analogových výstupů (2-v	KS	1,00	8,64	1,000	0,00	0,00				
POL404	Modul DI 16 binárních vstupů 24V DC	KS	2,00	6,89	1,000	0,00	0,00				
POL405	Modul DO 16 binárních výstupů 24V D	KS	2,00	7,80	1,000	0,00	0,00				
POL406	Seriové rozhraní RS232/RS485; konfi	KS	3,00	30,84	1,000	0,00	0,00				
POL407	Zakončovací modul vnitřní sběrnice	KS	1,00	0,49	1,000	0,00	0,00				
POL408	5-Port 100Base-TX průmyslový Switch	KS	1,00	5,84	1,000	0,00	0,00				
POL409	7 " LCD TFT barevný display. do	KS	1,00	10,54	1,000	0,00	0,00				
POL410	Merbon PLC. Ethernet. RS485	KS	2,00	35,29	1,000	0,00	0,00				
POL411	Modul 16 digitálních vstupů. max. 3	KS	1,00	3,44	1,000	0,00	0,00				
POL408	5-Port 100Base-TX průmyslový Switch	KS	1,00	5,84	1,000	0,00	0,00				
POL412	PC + operační systém (W11)	KPT	1,00	49,48	1,000	0,00	0,00				
POL413	Vizualizační program - licence	KPT	1,00	97,27	1,000	0,00	0,00				
POL414	Kabel pro řídící a automatizační sy	M	430,00	6,67	1,000	0,00	0,00				
POL415	Kabel pro řídící a automatizační sy	M	125,00	3,14	1,000	0,00	0,00				
POL416	Sdělovací kabel JYSTY 2x2x0.8	M	110,00	1,86	1,000	0,00	0,00				
POL417	Silový kabel pro pevné uložení.Mědě	M	275,00	6,16	1,000	0,00	0,00				
POL418	Silový kabel pro pevné uložení.Mědě	M	90,00	3,22	1,000	0,00	0,00				
POL419	Silový kabel pro pevné uložení.Mědě	M	60,00	9,58	1,000	0,00	0,00				
POL420	Kabelový žlab perforovaný s integro	M	25,00	12,03	1,000	0,00	0,00				
POL421	Kabelový žlab perforovaný s integro	M	15,00	9,99	1,000	0,00	0,00				
POL422	PVC trubka nízká mech. pevnost samo	M	80,00	1,71	1,000	0,00	0,00				
POL423	PVC pevná trubka 25 mm. vč. příchyt	M	100,00	2,92	1,000	0,00	0,00				
POL424	Pomocná svorková krabice. včetně ví	KS	8,00	0,85	1,000	0,00	0,00				

Kritické činnosti jsou vypsány červeně, zpožděné modře.

Index Etapa Položka	Název činnosti Název položky VK/VF	M. j. Dodavatel M. j.	Objem [M. j.] Množství	R. cena [TKč] Cena	Norma času Souč.nap.% Koef.	Pracnost normová Nh Pracnost	Pracnost skutečná Ph Sh	Pracovníků Směnnost	Trvání Rezerva	Začátek možný	Konec možný
POL414	Kabel pro řídící a automatizační sy	M	430,00	6,67	1,000	0,00	0,00				
POL415	Kabel pro řídící a automatizační sy	M	125,00	3,14	1,000	0,00	0,00				
POL416	Sdělovací kabel JYSTY 2x2x0.8	M	135,00	2,29	1,000	0,00	0,00				
POL417	Silový kabel pro pevné uložení.Mědě	M	275,00	6,16	1,000	0,00	0,00				
POL418	Silový kabel pro pevné uložení.Mědě	M	90,00	3,22	1,000	0,00	0,00				
POL419	Silový kabel pro pevné uložení.Mědě	M	60,00	9,58	1,000	0,00	0,00				
POL420	Kabelový žlab perforovaný s integro	M	25,00	12,03	1,000	0,00	0,00				
POL421	Kabelový žlab perforovaný s integro	M	15,00	9,99	1,000	0,00	0,00				
POL422	PVC trubka nízká mech. pevnost samo	M	80,00	1,71	1,000	0,00	0,00				
POL423	PVC pevná trubka 25 mm. vč. příchyt	M	100,00	2,92	1,000	0,00	0,00				
POL424	Pomocná svorková krabice. včetně ví	KS	8,00	0,85	1,000	0,00	0,00				
POL425	Kabel pro sdělovací techniku. Pro p	M	150,00	2,54	1,000	0,00	0,00				
POL426	Silový kabel pro pevné uložení.Mědě	M	150,00	3,36	1,000	0,00	0,00				
POL427	Silový kabel pro pevné uložení.Mědě	M	25,00	0,90	1,000	0,00	0,00				
POL421	Kabelový žlab perforovaný s integro	M	20,00	13,32	1,000	0,00	0,00				
POL422	PVC trubka nízká mech. pevnost samo	M	50,00	1,07	1,000	0,00	0,00				
POL423	PVC pevná trubka 25 mm. vč. příchyt	M	150,00	4,38	1,000	0,00	0,00				
POL415	Kabel pro řídící a automatizační sy	M	90,00	2,26	1,000	0,00	0,00				
POL425	Kabel pro sdělovací techniku. Pro p	M	100,00	1,69	1,000	0,00	0,00				
POL420	Kabelový žlab perforovaný s integro	M	110,00	52,93	1,000	0,00	0,00				
POL422	PVC trubka nízká mech. pevnost samo	M	30,00	0,64	1,000	0,00	0,00				
POL423	PVC pevná trubka 25 mm. vč. příchyt	M	30,00	0,88	1,000	0,00	0,00				
POL428	Rozvodnice RA1 - materiál celkem O	KS	1,00	191,29	1,000	0,00	0,00				
POL429	Rozvodnice RA2 - materiál celkem O	KS	1,00	191,29	1,000	0,00	0,00				
POL430	Oceloplechový nástěnný rozvaděč nn	KS	1,00	32,86	1,000	0,00	0,00				
POL431	Výroba rozvodnic	KPT.	1,00	80,56	1,000	0,00	0,00				
8657 8	SILNOPROUD KOMPLET VNITŘ SO01	KS	14216	5953,22	0,310 200	4407	2203	7 1	8 16	5.1.26	27.2.26
210190002	Rozvaděč do 50kg	KS	58,00	118,52	1,000	0,00	0,00				
210190003	Rozvaděč do 50kg	KS	58,00	118,52	1,000	0,00	0,00				
210190051	Rozvaděč skříňový. do 200 kg	KS	2,00	7,85	1,000	0,00	0,00				
210190006	Montáž UPS	KS	1,00	6,25	1,000	0,00	0,00				
210100001	Ukončení vodičů v rozvaděči do 2.5	KS	1750,00	61,98	1,000	0,00	0,00				
210100006	Ukončení vodičů v rozvaděči do 50	KS	220,00	35,36	1,000	0,00	0,00				
210110031	Spínač 1-pól. IP20	KS	227,00	23,19	1,000	0,00	0,00				
210110036	Spínač sériový. IP20	KS	11,00	1,12	1,000	0,00	0,00				
210110038	Spínač střídavý. IP20	KS	324,00	33,10	1,000	0,00	0,00				
210110141	Tlačítkový ovl. v proskl. skříňce (	KS	2,00	0,54	1,000	0,00	0,00				
210111041	Zásuvka jednoduchá komplet 16A/230V	KS	1087,00	125,86	1,000	0,00	0,00				
210110031	Pohybové čidlo. 180°	KS	10,00	2,72	1,000	0,00	0,00				
210110031	Pohybové čidlo. 360°	KS	1,00	0,27	1,000	0,00	0,00				
POL599	Hlavní ochranná přípojnice HOP	KS	1,00	0,34	1,000	0,00	0,00				
210220372	Ochranný úhelník	KS	18,00	6,13	1,000	0,00	0,00				
210220302	Zkušební svorka	KS	18,00	0,86	1,000	0,00	0,00				
210220362	Jímací tyč	KS	10,00	8,17	1,000	0,00	0,00				
POL600	Drobný montážní materiál (stahovací	KPL	1,00	88,55	1,000	0,00	0,00				
POL601	Svorka pospojení vč. nerezového pás	KS	150,00	13,28	1,000	0,00	0,00				
POL190	Jistič 3x25 A/B (v "RE")	KS	1,00	0,45	1,000	0,00	0,00				
POL191	Jistič 3x100 A/B (v "RE")	KS	1,00	0,73	1,000	0,00	0,00				
POL192	Jistič 3x150 A/B (v "RE")	KS	1,00	0,78	1,000	0,00	0,00				
210010301	Krabice odbočná se svorkovnicí. O 6	KS	2000,00	108,98	1,000	0,00	0,00				
210010301	Krabice přístrojová bez víčka. O 68	KS	1649,00	89,85	1,000	0,00	0,00				
POL602	Vypracování výchozí revizní zprávy	KS	1,00	62,31	1,000	0,00	0,00				
POL603	Vypracování dokumentace skutečného	KS	1,00	34,06	1,000	0,00	0,00				
POL195	Rozvaděč RH (2 pole)	KS	1,00	170,81	1,000	0,00	0,00				
POL196	Rozvaděč R-POŽ	KS	1,00	25,48	1,000	0,00	0,00				
POL197	Rozvaděč RP01	KS	1,00	43,48	1,000	0,00	0,00				
POL198	Rozvaděč RP1-4	KS	4,00	190,73	1,000	0,00	0,00				
POL199	Rozvaděč RP5	KS	1,00	45,38	1,000	0,00	0,00				
POL200	Rozvaděč RP6	KS	1,00	16,05	1,000	0,00	0,00				
POL201	Rozvaděč RB.x	KS	50,00	845,09	1,000	0,00	0,00				
POL202	Rozvaděč RE	KS	1,00	98,82	1,000	0,00	0,00				
POL203	UPS (15.- kVA. 400/400 V. 30 min)	KS	1,00	256,80	1,000	0,00	0,00				
34535515	Spínač 1-pól. IP20	KS	227,00	38,82	1,000	0,00	0,00				
34535575	Spínač sériový. IP20	KS	11,00	2,38	1,000	0,00	0,00				
34535555	Spínač střídavý. IP20	KS	324,00	57,45	1,000	0,00	0,00				
34535568	Tlačítkový ovl. v proskl. skříňce (	KS	2,00	1,44	1,000	0,00	0,00				
34555103	Zásuvka jednoduchá bílá komplet 16A	KS	1087,00	168,12	1,000	0,00	0,00				
POL204	Pohybové čidlo. 180°	KS	10,00	7,67	1,000	0,00	0,00				
POL205	Pohybové čidlo. 360°	KS	1,00	0,86	1,000	0,00	0,00				
35441830	Ochranný úhelník	KS	18,00	5,27	1,000	0,00	0,00				
35442035	Zkušební svorka	KS	18,00	0,79	1,000	0,00	0,00				

Kritické činnosti jsou vypsány červeně, zpožděné modře.

Index Etapa / Položka	Název činnosti / Název položky VK/VF	M. j. Dodavatel / M. j.	Objem [M. j.] / Množství	R. cena [TKč] / Cena	Norma času Souč.nap.% / Koef.	Pracnost normová Nh / Pracnost	Pracnost skutečná Ph / Sh	Pracovníků Směnnost	Trvání Rezerva	Začátek možný	Konec možný
POL206	Jímací tyč	KS	10,00	11,53	1,000	0,00	0,00				
POL207	Drobný montážní materiál (stahovací	KPL	1,00	188,62	1,000	0,00	0,00				
POL208	Svorka pospojení vč. nerezového pás	KS	150,00	8,49	1,000	0,00	0,00				
POL604	Jistič 3x25 A/B (v "RE")	KS	1,00	0,57	1,000	0,00	0,00				
POL605	Jistič 3x100 A/B (v "RE")	KS	1,00	3,72	1,000	0,00	0,00				
POL606	Jistič 3x150 A/B (v "RE")	KS	1,00	8,32	1,000	0,00	0,00				
34571519	Krabice odbočná se svorkovnicí. O 6	KS	2000,00	115,69	1,000	0,00	0,00				
34571511	Krabice přístrojová bez víčka. O 68	KS	1649,00	12,44	1,000	0,00	0,00				
7413R01	M+D Svítidlo A1	KS	17,00	279,72	1,000	0,00	0,00				
7413R02	M+D Svítidlo A2	KS	7,00	152,59	1,000	0,00	0,00				
7413R03	M+D Svítidlo B	KS	5,00	72,05	1,000	0,00	0,00				
7413R04	M+D Svítidlo C	KS	41,00	161,64	1,000	0,00	0,00				
7413R05	M+D Svítidlo D	KS	4,00	4,50	1,000	0,00	0,00				
7413R06	M+D Svítidlo E	KS	13,00	49,21	1,000	0,00	0,00				
7413R07	M+D Svítidlo F	KS	56,00	36,91	1,000	0,00	0,00				
7413R08	M+D Svítidlo G	KS	55,00	131,24	1,000	0,00	0,00				
7413R09	M+D Svítidlo I	KS	420,00	275,24	1,000	0,00	0,00				
7413R10	M+D Svítidlo J	KS	100,00	645,72	1,000	0,00	0,00				
7413R11	M+D Svítidlo K	KS	2,00	1,77	1,000	0,00	0,00				
7413R12	M+D Svítidlo L	KS	59,00	128,88	1,000	0,00	0,00				
7413R13	M+D Svítidlo M	KS	3,00	4,90	1,000	0,00	0,00				
7413R14	M+D Svítidlo N1	KS	16,00	76,53	1,000	0,00	0,00				
7413R15	M+D Svítidlo N2	KS	14,00	54,70	1,000	0,00	0,00				
7413R16	M+D Svítidlo N3	KS	18,00	70,32	1,000	0,00	0,00				
7413R17	M+D Svítidlo N4	KS	15,00	71,74	1,000	0,00	0,00				
7413R18	M+D Svítidlo N5	KS	43,00	167,99	1,000	0,00	0,00				
7413R19	M+D POHYBOVÁ ČIDLA	KS	106,00	166,97	1,000	0,00	0,00				
7413R20	M+D VENKOVNÍ LAMPA SLOUPEK	KS	23,00	106,09	1,000	0,00	0,00				
74110R01	Tlačítkový ovladač v prosklené skří	KS	15,00	14,91	1,000	0,00	0,00				
74110R04	Jistič 1x4 A/B (R-POŽ)	KS	3,00	1,43	1,000	0,00	0,00				
74110R05	Jistič 1x6 A/B (R-POŽ)	KS	3,00	1,25	1,000	0,00	0,00				
74110R06	Přidrž. relé. 230 Vstř. (R-POŽ)	KS	3,00	2,29	1,000	0,00	0,00				
8707 8	SLABOPROUD KOMPLET,ZAŘÍZ SO01	KPL	9584	2448,71	0,760 150	7284	4856	7 1	17 5	19.1.26	15.5.26
590801	Analogová modulární adresovatelná ú	KS	1,00	38,61	1,000	0,00	0,00				
590802	Tablo osluhy k ústředně EPS	KS	1,00	30,32	1,000	0,00	0,00				
590803	Deska LINKOVÁ - 2 izolované kruhové	KS	3,00	29,72	1,000	0,00	0,00				
590804	Deska SLAVE - až 16 zařízení typu S	KS	1,00	8,50	1,000	0,00	0,00				
590805	Deska PERIFERIÍ - izolované rozhran	KS	1,00	9,10	1,000	0,00	0,00				
590806	Deska VSTUPNĚ / VÝSTUPNÍ - 8x vstup	KS	1,00	10,33	1,000	0,00	0,00				
590807	Obslužné pole požární ochrany - OPP	KS	1,00	10,87	1,000	0,00	0,00				
590808	Hlásič tlačítkový adresný a konvenč	KS	47,00	94,36	1,000	0,00	0,00				
590809	Hlásič multisenzorový. interaktivní	KS	341,00	681,56	1,000	0,00	0,00				
590810	Zásuvka pro adresovatelné a interak	KS	341,00	49,03	1,000	0,00	0,00				
590811	Vstupní / výstupní prvek vícenásobn	KS	5,00	25,67	1,000	0,00	0,00				
590812	Adresovací modul s majákem. Napájec	KS	1,00	3,03	1,000	0,00	0,00				
590814	Aku 8.4V. 200mAh	KS	1,00	0,74	1,000	0,00	0,00				
590815	Spínaný stejnosměrný zdroj (norma E	KS	1,00	9,04	1,000	0,00	0,00				
590816	Akumulátor 12V / 17Ah. nabíjecí pro	KS	4,00	6,34	1,000	0,00	0,00				
590817	elektrický reverzní otvírač dveří 1	KS	4,00	8,95	0,000	0,00	0,00				
590818	provozní kniha EPS	KS	1,00	0,22	1,000	0,00	0,00				
590819	náhradní sada sklíček pro tlačítkov	KS	1,00	0,24	1,000	0,00	0,00				
590820	náhradní servisní Hlásič multisenzo	KS	4,00	5,12	1,000	0,00	0,00				
590821	náhradní servisní Hlásič tlačítkový	KS	1,00	1,29	1,000	0,00	0,00				
590822	zkušební a testovací souprava pro h	KS	1,00	5,39	1,000	0,00	0,00				
590823	kompaktní evakuační systém	KS	1,00	57,52	1,000	0,00	0,00				
590824	zesilovač 150 W	KS	6,00	180,07	1,000	0,00	0,00				
590825	evakuační a uživatelský mikrofon st	KS	1,00	30,49	1,000	0,00	0,00				
590826	konzola evakuačního mikrofonu se sa	KS	1,00	46,65	1,000	0,00	0,00				
590827	podhledový reproduktor s ocelovým k	KS	15,00	21,90	1,000	0,00	0,00				
590828	nástěnná reprosoustava	KS	149,00	271,27	1,000	0,00	0,00				
590816	Akumulátor 12V / 17Ah. nabíjecí pro	KS	4,00	10,56	1,000	0,00	0,00				
590829	provozní kniha ERO	KS	1,00	0,22	1,000	0,00	0,00				
742201	soubor trubního vedení v obytných m	KS	220,00	22,14	1,000	0,00	0,00				
742202	soubor trubního vedení v prostoru s	KS	145,00	14,59	1,000	0,00	0,00				
345701	krabice s požární odolností 176x126	KS	6,00	9,23	1,000	0,00	0,00				
345702	krabice s požární odolností 101x101	KS	10,00	14,53	1,000	0,00	0,00				
742203	soubor kabeláže vodič pro hlásiče E	KS	1980,00	43,36	1,000	0,00	0,00				
742204	soubor kabeláže s integritou. kabel	KS	475,00	25,27	1,000	0,00	0,00				
742205	soubor kabeláže s integritou. kabel	KS	2150,00	139,36	1,000	0,00	0,00				
742206	nosná kabelová trasa pro uložení vo	KS	1580,00	169,52	1,000	0,00	0,00				
742207	nosná kabelová trasa pro uložení vo	KS	2050,00	94,10	1,000	0,00	0,00				

Kritické činnosti jsou vypsány červeně, zpožděné modře.

Index Etapa / Položka	Název činnosti / Název položky VK/VF	M. j. Dodavatel / M. j.	Objem [M. j.] / Množství	R. cena [TKč] / Cena	Norma času Souč.nap.% / Koef.	Pracnost normová Nh / Pracnost	Pracnost skutečná Ph / Sh	Pracovníků / Směnnost	Trvání / Rezerva	Začátek možný	Konec možný
742208	montáž. dodávka. oživení. základní	KS	1,00	55,30	1,000	0,00	0,00				
742209	montáž. dodávka. oživení. základní	KS	1,00	70,79	1,000	0,00	0,00				
POL368	komunikátor REGGAE eps GR5Tbz485 F	KS	1,00	36,37	1,000	0,00	0,00				
POL369	anténa venkovní Trans Data (kanál G	KS	1,00	2,02	1,000	0,00	0,00				
POL370	anténa ZD44 (kanál rádio)	KS	1,00	8,30	1,000	0,00	0,00				
POL371	anténní stožár 1m s podstavcem	KS	1,00	2,88	1,000	0,00	0,00				
POL372	držák antény malý	KS	1,00	0,74	1,000	0,00	0,00				
POL373	redukce SMA samec / N samec 0.5m	KS	2,00	0,89	1,000	0,00	0,00				
POL374	konektor N	KS	4,00	0,40	1,000	0,00	0,00				
POL375	skříňka pro přepěťové ochrany vystr	KS	1,00	0,29	1,000	0,00	0,00				
POL376	přepěťová ochrana koax. HSPKO-N50-0	KS	2,00	2,17	1,000	0,00	0,00				
POL377	tyč jímací 2m AlMgSi bez osazení	KS	1,00	0,36	1,000	0,00	0,00				
POL378	tyč izolační pro tyč jímací 1m	KS	2,00	0,58	1,000	0,00	0,00				
POL379	držák izolovaného hromosvodu	KS	2,00	0,17	1,000	0,00	0,00				
POL380	svorka jímací tyče	KS	1,00	0,07	1,000	0,00	0,00				
POL381	betonový podstavec pro jímací tyč P	KS	1,00	0,39	1,000	0,00	0,00				
POL382	akumulátor 12 V / 22 Ah bezúdržbov	KS	1,00	1,76	1,000	0,00	0,00				
POL383	vložka zámku KTPO standard klíče HZ	KS	1,00	2,02	1,000	0,00	0,00				
POL384	objektový klíč KTPO HZS Kraje Vysoč	KS	1,00	0,46	1,000	0,00	0,00				
POL393	montáž technologie ZDP	KS	1,00	16,59	1,000	0,00	0,00				
POL394	oživení objektového ZDP. kontrola p	KS	1,00	3,32	1,000	0,00	0,00				
POL395	konfigurace objektu na PCO HZS. sys	KS	1,00	3,32	1,000	0,00	0,00				
POL396	funkční zkouška na objektu za účast	KS	1,00	4,98	1,000	0,00	0,00				
POL397	projektová dokumentace ZDP	KS	1,00	16,59	1,000	0,00	0,00				
POL398	prvotní informace pro zásah - DZP	KS	1,00	38,71	1,000	0,00	0,00				
8809	VYČISTĚNÍ OBJEKTU	M2	10531	297,89	0,290	3054	3054	12	6	13.4.26	22.5.26
8	SO01				100			1	4		
952901111	Vyčištění budov bytové a občanské v	M2	5786,00	212,21	1,000	0,00	0,00				
771111011	Vysátí podkladu před pokládkou dlaž	M2	919,00	15,50	1,000	0,00	0,00				
771111012	Vysátí schodiště před pokládkou dla	M	140,40	0,66	1,000	0,00	0,00				
776111311	Vysátí podkladu povlakových podlah	M2	3685,80	69,52	1,000	0,00	0,00				
8900	OSTATNÍ PRÁCE KOMPLETACE	TKČ	1611	1610,55	0,300	484	484	2	6	5.1.26	13.2.26
8	SO01				100			1	18		
POL432	Zpracování uživatelských programů -	KPT.	1,00	206,65	1,000	0,00	0,00				
POL433	Zpracování uživatelských programů -	KPT.	1,00	89,02	1,000	0,00	0,00				
POL434	Montážní práce	KPT.	1,00	228,77	1,000	0,00	0,00				
POL435	Oživení regulace a provedení zkouše	KPT.	1,00	87,09	1,000	0,00	0,00				
POL436	Revizní zprávy	KPT.	1,00	4,35	1,000	0,00	0,00				
POL437	Engineering	KPT.	1,00	10,29	1,000	0,00	0,00				
POL438	Projektová dokumentace (výrobní a s	KPT.	1,00	63,99	1,000	0,00	0,00				
742210	dodávka a montáž technologie ZDP. p	KS	1,00	1,11	1,000	0,00	0,00				
742211	položky pomocných dodávek. montáží.	KS	1,00	48,67	1,000	0,00	0,00				
742212	dokumentace realizační a skutečného	KS	1,00	43,14	1,000	0,00	0,00				
742213	zaškolení obsluhy. zkušební provoz	KS	1,00	15,57	1,000	0,00	0,00				
742214	měření srozumitelnosti ERO. vypraco	KS	1,00	22,12	1,000	0,00	0,00				
742215	revize. funkční zkoušky technologií	KS	1,00	15,57	1,000	0,00	0,00				
POL362	Naprogramování dohledu	KS	1,00	3,84	1,000	0,00	0,00				
POL363	Jednání s distribucí	KPL	1,00	6,49	1,000	0,00	0,00				
POL364	Prováděcí projekt	KPL	1,00	64,93	1,000	0,00	0,00				
POL365	Revize	KPL	1,00	39,96	1,000	0,00	0,00				
POL366	Licence ERU	KPL	1,00	44,95	1,000	0,00	0,00				
POL367	Předávací dokumentace	KPL	1,00	9,99	1,000	0,00	0,00				
9207	TEPELNÁ IZOLACE VNĚJŠÍ	M2	17430	3044,73	0,600	10458	5229	13	10	3.11.25	9.1.26
9	SO01				200			1	3		
622252001	Montáž profilů kontaktního zateplen	M	207,00	32,54	0,500	0,00	0,00				
28342213	profil zakládací sada upevňovacího	M	217,35	86,09	1,000	0,00	0,00				
622252002	Montáž profilů kontaktního zateplen	M	3381,26	234,20	0,500	0,00	0,00				
28342205	profil začišťovací PVC 6mm s výztuž	M	1506,61	57,47	1,000	0,00	0,00				
622252002	Montáž profilů kontaktního zateplen	M	72,50	5,93	0,500	0,00	0,00				
28375920R	deska EPS 4000 pro konstrukce s vel	M2	4396,80	258,01	1,000	0,00	0,00				
28375919R	deska EPS 4000 pro konstrukce s vel	M2	3343,51	147,15	1,000	0,00	0,00				
28375918R	deska EPS 4000 pro konstrukce s vel	M2	986,42	28,94	1,000	0,00	0,00				
28375907	deska EPS 150 pro konstrukce s vyso	M2	105,56	7,30	1,000	0,00	0,00				
28375910	deska EPS 150 pro konstrukce s vyso	M2	419,46	51,87	1,000	0,00	0,00				
28375030	deska EPS 150 pro konstrukce s vyso	M2	446,07	82,73	1,000	0,00	0,00				
28375914	deska EPS 150 pro konstrukce s vyso	M2	43,80	9,04	1,000	0,00	0,00				
713131141	Montáž izolace tepelné stěn a zákla	M2	923,96	224,62	1,000	0,00	0,00				
28376023	deska perimetrická fasádní soklová	M2	942,44	497,73	1,000	0,00	0,00				
713131145	Montáž izolace tepelné stěn lepením	M2	131,71	21,39	1,000	0,00	0,00				
28372326	deska EPS 150 pro konstrukce s vyso	M3	334,45	984,45	1,000	0,00	0,00				

Kritické činnosti jsou vypsány červeně, zpožděné modře.

Index Etapa / Položka	Název činnosti / Název položky VK/VF	M. j. Dodavatel / M. j.	Objem [M. j.] / Množství	R. cena [TKč] / Cena	Norma času Souč.nap.% / Koef.	Pracnost normová Nh / Pracnost	Pracnost skutečná Ph / Sh	Pracovníků Směnnost	Trvání Rezerva	Začátek možný	Konec možný
28375912	deska EPS 150 pro konstrukce s vyso	M2	1,80	0,36	1,000	0,00	0,00				
28376422	deska z polystyrénu XPS. hrana polo	M2	1,80	0,90	1,000	0,00	0,00				
9259	DROBNÉ DOPLŇKY VNĚJŠÍ	KS	19	742,96	0,760	14	14	2	1	26.1.26	30.1.26
9	SO01				100			1	0		
74910101	koš odpadkový kovový kotvený 260 x	KS	5,00	33,01	1,000	0,00	0,00				
74910102	koš na psí exkrementy kovový kotven	KS	5,00	26,72	1,000	0,00	0,00				
766821106	Montáž a dodávka zástěna u šachty 2	KS	5,00	230,93	1,000	0,00	0,00				
767661511	Montáž textilního roletového požárn	KS	1,00	30,18	1,000	0,00	0,00				
767995130	Montáž a dodávka konstrukce dvířek	KS	1,00	122,69	1,000	0,00	0,00				
76799R01	Přístřešek na popelnice z žb opěrné	KS	1,00	194,07	1,000	0,00	0,00				
74910481	set automatické vjezdové závory s r	KS	1,00	105,35	1,000	0,00	0,00				
9427	SILNOPROUD KOMPLET VNĚJ	KS	4	24,77	0,870	3	3	1	1	2.2.26	6.2.26
9	SO01				100			1	8		
741901	Průchodka pro elektro SIL+SLA stěno	KPL	3,00	23,26	1,000	0,00	0,00				
	Hlavní uzemňovací bod přípojnice (H	KS	1,00	1,51	1,000	0,00	0,00				
9457	SLABOPROUD KOMPLET VNĚJ	KS	8073	5417,42	0,600	4844	2768	7	10	2.2.26	10.4.26
9	SO01				175			1	0		
POL339	FV Panel	KS	164,00	862,51	1,000	0,00	0,00				
POL340	Střídač	KS	2,00	42,15	1,000	0,00	0,00				
POL341	Power Optimizer	KS	82,00	102,33	1,000	0,00	0,00				
POL342	Rozvaděč elektro	KS	1,00	24,63	1,000	0,00	0,00				
POL344	Kabelové trasy	M	160,00	151,84	1,000	0,00	0,00				
POL345	Ochranné pospojení	M	150,00	14,12	1,000	0,00	0,00				
POL346	Ostatní montážní materiál	KPL	1,00	21,94	1,000	0,00	0,00				
POL347	Instalace panely. podkonstrukce	KPL	1,00	252,05	1,000	0,00	0,00				
POL348	Instalace elektro	KPL	1,00	64,57	1,000	0,00	0,00				
POL349	Doprava	KPL	1,00	19,98	1,000	0,00	0,00				
POL350	Naprogramovaní. funkční zkoušky	KPL	1,00	9,99	1,000	0,00	0,00				
POL351	Rozhraní RS 485/ IP	KS	2,00	6,05	1,000	0,00	0,00				
POL352	Kabeláž datová	KPL	1,00	8,94	1,000	0,00	0,00				
POL353	Ostatní montážní materiál	KPL	1,00	8,99	1,000	0,00	0,00				
POL354	Instalace aplikačního SW	KPL	1,00	9,14	1,000	0,00	0,00				
POL355	Naprogramování dohledu	KPL	1,00	31,97	1,000	0,00	0,00				
POL356	Wattrouter	KS	2,00	23,06	1,000	0,00	0,00				
POL357	SSR relé	KS	12,00	14,13	1,000	0,00	0,00				
POL358	Snímaní nevyužité energie	KPL	2,00	439,55	1,000	0,00	0,00				
POL359	Napojení na systém MaR	KPL	1,00	11,53	1,000	0,00	0,00				
POL360	Kabeláž	KPL	1,00	15,37	1,000	0,00	0,00				
POL361	Instalace	KPL	1,00	24,59	1,000	0,00	0,00				
742330002	Montáž rozvaděče stojanového	KS	1,00	2,10	1,000	0,00	0,00				
POL212	19' rozvaděč stojanový 42U/800x800.	KS	1,00	12,86	1,000	0,00	0,00				
POL213	Montáž ventilační jednotky do 19" r	KS	1,00	0,33	1,000	0,00	0,00				
POL214	Ventilační jednotka - 4 x ventilát	KS	1,00	4,18	1,000	0,00	0,00				
742330022	Montáž napájecího panelu	KS	1,00	0,17	1,000	0,00	0,00				
POL215	19'.8xCZ zásuvka.bleskojistka.3x1.5	KS	1,00	0,73	1,000	0,00	0,00				
742330024	Montáž patch panelu 24 portů UTP/FT	KS	14,00	2,32	1,000	0,00	0,00				
POL216	19" patch panel 24 modulů RJ45. CAT	KS	14,00	19,98	1,000	0,00	0,00				
742330023	Montáž vyvazovacího panelu 1U do 19	KS	8,00	1,33	1,000	0,00	0,00				
POL217	19" vyvazovací panel 1U - jednostra	KS	8,00	1,46	1,000	0,00	0,00				
POL218	Propojovací kabel. Cat 6. UTP. 2xRJ	KS	300,00	10,29	1,000	0,00	0,00				
POL219	Propojovací kabel. Cat 6. UTP. 2xRJ	KS	150,00	8,46	1,000	0,00	0,00				
POL220	Propojovací kabel. Cat 6. UTP. 2xRJ	KS	150,00	8,79	1,000	0,00	0,00				
742330041	Montáž kompletní datové zásuvky 1xR	KS	250,00	82,96	1,000	0,00	0,00				
POL221	Kompletní datová zásuvka 1xRJ45 CAT	KS	250,00	52,54	1,000	0,00	0,00				
742330042	Montáž kompletní datové zásuvky 2xR	KS	25,00	9,68	1,000	0,00	0,00				
POL222	Kompletní datová zásuvka 2xRJ45 CAT	KS	25,00	5,25	1,000	0,00	0,00				
POL223	Montáž Wifi AP	KS	50,00	35,95	1,000	0,00	0,00				
POL224	Nastavení a konfigurace Wifi	KS	50,00	41,48	1,000	0,00	0,00				
POL225	Acces point Wifi vnitřní - Dual Rad	KS	50,00	1071,25	1,000	0,00	0,00				
742330011	Montáž switche do rozvaděče	KS	7,00	1,55	1,000	0,00	0,00				
POL226	Nastavení switchů a parametrů sítě	KS	7,00	7,74	1,000	0,00	0,00				
POL227	Switch s managementem. plně konfigu	KS	7,00	608,96	1,000	0,00	0,00				
POL228	Montáž SFP+ modulu	KS	7,00	0,39	1,000	0,00	0,00				
POL229	SFP+ transceiver 10Gbps. SM. 20km.	KS	7,00	17,61	1,000	0,00	0,00				
POL230	Instalace softwaru pro správu aktiv	KS	1,00	10,56	1,000	0,00	0,00				
POL231	Licence k SW pro správu anastavová	KS	1,00	243,34	1,000	0,00	0,00				
POL233	Montáž svazkového držáku vč. hmoždi	KS	750,00	16,59	1,000	0,00	0,00				
POL234	Svazkový držák Grip 15x NYM3x1.5	KS	750,00	17,59	1,000	0,00	0,00				
POL241	Montáž SONAP příchytky	KS	240,00	5,31	0,000	0,00	0,00				
POL242	SONAP příchytka 50-55mm	KS	240,00	19,78	0,000	0,00	0,00				
742110504	Montáž krabic pro slaboproud zapušt	KS	400,00	17,70	1,000	0,00	0,00				
POL246	KU68 - krabice rozvodná univerzální	KS	400,00	3,19	1,000	0,00	0,00				

Kritické činnosti jsou vypsány červeně, zpožděné modře.

Index Etapa / Položka	Název činnosti / Název položky VK/VF	M. j. Dodavatel / M. j.	Objem [M. j.] / Množství	R. cena [TKč] / Cena	Norma času Souč.nap.% / Koef.	Pracnost normová Nh / Pracnost	Pracnost skutečná Ph / Sh	Pracovníků Směnnost	Trvání Rezerva	Začátek možný	Konec možný
742110505	Montáž krabic pro slaboproud zapušt	KS	20,00	1,88	1,000	0,00	0,00				
POL247	KO125 - krabice odbočná	KS	20,00	2,70	1,000	0,00	0,00				
742330051	Popis portu datové zásuvky	KS	300,00	3,32	1,000	0,00	0,00				
742330052	Popis portu patchpanelu	KS	14,00	0,15	1,000	0,00	0,00				
742330101	Měření metalické kabeláže. vypracov	KS	300,00	39,82	1,000	0,00	0,00				
POL249	Ostatní montážní materiál - zahrnuj	KS	1,00	22,12	1,000	0,00	0,00				
POL250	Stavební přípomoci - Cena zahrnuje	KS	1,00	5,53	1,000	0,00	0,00				
POL251	Vypracování dokumentace skutečného	KS	1,00	14,38	1,000	0,00	0,00				
POL252	Ostatní režijní náklady (cestovné.	KS	1,00	11,72	1,000	0,00	0,00				
742420011	Montáž FM antény	KS	1,00	0,77	1,000	0,00	0,00				
POL253	Venkovní anténa pro příjem VKV; mož	KS	1,00	0,26	1,000	0,00	0,00				
742420001	Montáž antény DVB-T	KS	2,00	1,55	1,000	0,00	0,00				
POL254	Kompaktní DVB-T širokopásmová antén	KS	2,00	1,95	1,000	0,00	0,00				
742420021	Montáž anténního stožáru	KS	1,00	2,21	1,000	0,00	0,00				
POL255	Stožár 2 m s pevnými úchyty na zeď	KS	1,00	1,39	1,000	0,00	0,00				
POL256	Zátka pro zakrytí stožárů. anténníc	KS	1,00	0,01	1,000	0,00	0,00				
POL257	Montáž bleskojistek	KS	3,00	1,16	1,000	0,00	0,00				
POL258	Bleskojistka pro kabely od antén	KS	3,00	6,07	1,000	0,00	0,00				
742420041	Montáž zesilovače	KS	6,00	2,32	1,000	0,00	0,00				
POL259	Programovatelný zesilovač	KS	1,00	8,06	1,000	0,00	0,00				
POL260	Linkový zesilovač STA. 1x vstup. 1x	KS	5,00	3,94	1,000	0,00	0,00				
742420111	Montáž F konektoru	KS	145,00	6,42	1,000	0,00	0,00				
POL261	F konektor kompresní	KS	145,00	0,56	1,000	0,00	0,00				
POL262	Montáž dvojzásuvky	KS	6,00	2,32	1,000	0,00	0,00				
POL263	Dvojzásuvka vč.krabice na povrch (d	KS	6,00	2,32	1,000	0,00	0,00				
742420051	Montáž rozbočovače	KS	16,00	3,54	1,000	0,00	0,00				
POL264	Rozbočovač 12x výstup 6.2dB. šířka	KS	5,00	3,56	1,000	0,00	0,00				
POL265	Rozbočovač 8x výstup 6.2dB. šířka p	KS	5,00	1,84	1,000	0,00	0,00				
POL266	Rozbočovač 6x výstup 6.2dB. šířka p	KS	1,00	0,17	1,000	0,00	0,00				
POL267	Rozbočovač 2x výstup 6.2dB. šířka p	KS	5,00	0,28	1,000	0,00	0,00				
742420121	Montáž zásuvky STA	KS	100,00	38,71	1,000	0,00	0,00				
POL268	Kompletní účastnická zásuvka TV+R.	KS	100,00	38,71	1,000	0,00	0,00				
POL269	Montáž rozvodnice STA	KS	1,00	0,33	1,000	0,00	0,00				
POL270	Rozvaděč 400x600x150. uzamykatelný.	KS	1,00	3,33	1,000	0,00	0,00				
POL272	Montáž svazkového držáku vč. Hmoždi	KS	690,00	15,26	0,000	0,00	0,00				
POL234	Svazkový držák Grip 15x NYM3x1.5	KS	690,00	16,18	1,000	0,00	0,00				
742420201	Nastavení zesilovače dle úrovně na	KS	6,00	2,65	1,000	0,00	0,00				
742110504	Montáž krabic pro slaboproud zapušt	KS	100,00	4,42	1,000	0,00	0,00				
POL246	KU68 - krabice rozvodná univerzální	KS	100,00	0,80	1,000	0,00	0,00				
742110505	Montáž krabic pro slaboproud zapušt	KS	20,00	1,88	1,000	0,00	0,00				
POL247	KO125 - krabice odbočná	KS	20,00	2,70	1,000	0,00	0,00				
POL274	Ostatní montážní materiál - zahrnuj	KS	1,00	4,98	1,000	0,00	0,00				
POL275	Stavební přípomoci - Cena zahrnuje	KS	1,00	4,98	1,000	0,00	0,00				
POL276	Vypracování dokumentace skutečného	KS	1,00	11,06	1,000	0,00	0,00				
POL277	Ostatní režijní náklady (cestovné.	KS	1,00	6,08	1,000	0,00	0,00				
742220003	Montáž ústředny PZTS přes 48 do 520	KS	1,00	2,77	1,000	0,00	0,00				
POL278	Ústředna pro velké instalace. 16 zó	KS	1,00	21,05	1,000	0,00	0,00				
742220171	Montáž modulu pro komunikaci přes i	KS	1,00	0,22	1,000	0,00	0,00				
POL279	Systémový Ethernet (TCP/IP) komunik	KS	1,00	11,19	1,000	0,00	0,00				
742220141	Montáž klávesnice	KS	1,00	0,61	1,000	0,00	0,00				
POL280	Programovací a ovládací klávesnice	KS	1,00	3,57	1,000	0,00	0,00				
742220031	Montáž expandéru v krytu	KS	10,00	8,30	1,000	0,00	0,00				
742220051	Montáž krabice pro expander s ulože	KS	10,00	1,13	1,000	0,00	0,00				
POL281	Koncentrátor v kovovém krytu pro 8	KS	10,00	37,13	1,000	0,00	0,00				
742123001	Montáž přepěťové ochrany	KS	1,00	0,28	1,000	0,00	0,00				
POL282	Přepěťová ochrana III.stupně. 230V.	KS	1,00	2,88	1,000	0,00	0,00				
742220211	Montáž zálohového napájecího zdroje	KS	1,00	1,94	1,000	0,00	0,00				
POL283	Spínaný zdroj v kovovém krytu 13.8	KS	1,00	5,58	1,000	0,00	0,00				
742220161	Montáž akumulátoru	KS	2,00	0,55	1,000	0,00	0,00				
POL284	Akumulátor 12VDC/24Ah	KS	1,00	2,06	1,000	0,00	0,00				
POL285	Akumulátor 12VDC/40Ah	KS	1,00	4,95	1,000	0,00	0,00				
742220256	Montáž zálohové sirény s majákem a	KS	1,00	0,72	1,000	0,00	0,00				
POL286	Venkovní zálohovaná siréna. 115dB/1	KS	1,00	2,28	1,000	0,00	0,00				
742220232	Montáž detektoru na stěnu nebo stro	KS	42,00	27,87	1,000	0,00	0,00				
POL287	Infrapasivní čidlo. dosah 12m. odbě	KS	22,00	24,26	1,000	0,00	0,00				
POL288	PIR detektor stropní se třemi pyroe	KS	20,00	73,42	1,000	0,00	0,00				
742220052	Montáž krabice s ocelovým štítem pr	KS	44,00	9,73	1,000	0,00	0,00				
POL289	Propojovací krabice 18+2 pájecí svo	KS	44,00	13,43	1,000	0,00	0,00				
742220053	Montáž krabice propojovací pro magn	KS	2,00	0,55	1,000	0,00	0,00				
POL290	Plastová nízká propojovací krabice.	KS	2,00	0,70	1,000	0,00	0,00				
742220236	Montáž magnetického kontaktu závrtn	KS	48,00	34,51	1,000	0,00	0,00				
POL291	MG kontakt závrtný čtyřdrátový s pr	KS	48,00	12,42	1,000	0,00	0,00				

Kritické činnosti jsou vypsány červeně, zpožděné modře.

Index Etapa / Položka	Název činnosti / Název položky VK/VF	M. j. Dodavatel / M. j.	Objem [M. j.] / Množství	R. cena [TKč] / Cena	Norma času Souč.nap.% / Koef.	Pracnost normová Nh / Pracnost	Pracnost skutečná Ph / Sh	Pracovníků / Směnnost	Trvání / Rezerva	Začátek možný	Konec možný
POL233	Montáž svazkového držáku vč. hmoždi	KS	400,00	8,85	1,000	0,00	0,00				
POL234	Svazkový držák Grip 15x NYM3x1.5	KS	400,00	9,38	1,000	0,00	0,00				
742110504	Montáž krabic pro slaboproud zapušt	KS	100,00	4,42	1,000	0,00	0,00				
POL246	KU68 - krabice rozvodná univerzální	KS	100,00	0,80	1,000	0,00	0,00				
742110505	Montáž krabic pro slaboproud zapušt	KS	20,00	1,88	1,000	0,00	0,00				
POL247	KO125 - krabice odbočná	KS	20,00	2,70	1,000	0,00	0,00				
742220401	Programování základních parametrů ú	KS	1,00	7,79	1,000	0,00	0,00				
742220402	Programování systému PZTS (cena za	KS	93,00	8,23	1,000	0,00	0,00				
742220411	Oživení systému PZTS (cena za detek	KS	93,00	8,23	1,000	0,00	0,00				
742220511	Výchozí revize a vypracování revizn	KS	1,00	7,79	1,000	0,00	0,00				
POL297	Kompletní programování systému PZTS	KS	1,00	0,39	1,000	0,00	0,00				
POL298	Ostatní montážní materiál - zahrnuj	KS	1,00	4,42	1,000	0,00	0,00				
POL299	Stavební přípomoci - Cena zahrnuje	KS	1,00	4,42	1,000	0,00	0,00				
POL300	Vypracování dokumentace skutečného	KS	1,00	11,06	1,000	0,00	0,00				
POL301	Ostatní režijní náklady (cestovné.	KS	1,00	5,53	1,000	0,00	0,00				
POL302	Montáž řídící jednotky	KS	1,00	13,66	1,000	0,00	0,00				
POL303	Řídící jednotka	KS	1,00	15,10	1,000	0,00	0,00				
742240005	Montáž řídící jednotky pro připojen	KS	1,00	0,06	1,000	0,00	0,00				
POL304	Dveřní jednotka v krytu	KS	2,00	8,34	1,000	0,00	0,00				
742240001	Montáž čtečky karet k elektronické	KS	2,00	0,11	1,000	0,00	0,00				
POL305	Externí čtečka EM-Marine - příchod	KS	2,00	12,08	1,000	0,00	0,00				
742123001	Montáž přepěťové ochrany	KS	1,00	0,28	1,000	0,00	0,00				
POL282	Přepěťová ochrana III.stupně. 230V.	KS	1,00	2,88	1,000	0,00	0,00				
742220211	Montáž zálohového napájecího zdroje	KS	1,00	0,06	1,000	0,00	0,00				
POL283	Spínaný zdroj v kovovém krytu 13.8	KS	1,00	4,17	1,000	0,00	0,00				
742220161	Montáž akumulátoru	KS	1,00	0,06	1,000	0,00	0,00				
POL285	Akumulátor 12VDC/40Ah	KS	1,00	0,11	1,000	0,00	0,00				
742320011	Montáž elektromechanického samozamy	KS	2,00	6,33	1,000	0,00	0,00				
POL306	Elektromechanický zámek. pro venkov	KS	2,00	35,32	1,000	0,00	0,00				
POL307	6m propojovací kabel s konektorem p	KS	2,00	2,22	1,000	0,00	0,00				
POL308	Pancéřová přechodová trubka s plast	KS	2,00	0,60	1,000	0,00	0,00				
POL309	Dělený čtyřhran pro elektromechanic	KS	2,00	0,84	1,000	0,00	0,00				
742240007	Montáž ovládacího scriptu k elektro	KS	2,00	2,21	1,000	0,00	0,00				
POL312	Licence komunikačního skriptu pro o	KS	2,00	2,21	1,000	0,00	0,00				
742110504	Montáž krabic pro slaboproud zapušt	KS	10,00	0,44	1,000	0,00	0,00				
POL246	KU68 - krabice rozvodná univerzální	KS	10,00	0,08	1,000	0,00	0,00				
POL313	Kompletní programování systému EKV	KS	1,00	0,44	1,000	0,00	0,00				
POL314	Ostatní montážní materiál - zahrnuj	KS	1,00	3,87	1,000	0,00	0,00				
POL315	Stavební přípomoci - Cena zahrnuje	KS	1,00	2,77	1,000	0,00	0,00				
POL316	Vypracování dokumentace skutečného	KS	1,00	11,06	1,000	0,00	0,00				
POL317	Ostatní režijní náklady (cestovné.	KS	1,00	0,66	1,000	0,00	0,00				
742310002	Montáž komunikačního tabla k domácí	KS	3,00	2,65	1,000	0,00	0,00				
POL318	Digitální barevný audio/video modul	KS	3,00	43,04	1,000	0,00	0,00				
742310004	Montáž elektroinstalační krabice po	KS	3,00	1,16	1,000	0,00	0,00				
POL319	Montážní rámeček pro 1 modul. montá	KS	2,00	2,25	1,000	0,00	0,00				
POL320	Montážní rámeček s krabicí pro povr	KS	1,00	0,68	1,000	0,00	0,00				
742310001	Montáž napájecího modulu k domácímu	KS	1,00	0,28	1,000	0,00	0,00				
POL321	Napáječ zálohovaný pro systém BUS	KS	1,00	17,90	1,000	0,00	0,00				
POL322	Montáž rozvaděče 12 modulů	KS	1,00	0,83	1,000	0,00	0,00				
POL323	Rozvaděč elektro. 12 modulů. dvířka	KS	1,00	0,97	1,000	0,00	0,00				
742310006	Montáž domácího nástěnného audio/vi	KS	1,00	0,83	1,000	0,00	0,00				
POL324	Digitální BUS6 barevný handsfree vi	KS	1,00	7,77	1,000	0,00	0,00				
742110504	Montáž krabic pro slaboproud zapušt	KS	5,00	0,19	1,000	0,00	0,00				
POL329	KU68 - krabice rozvodná univerzální	KS	5,00	0,04	1,000	0,00	0,00				
POL314	Ostatní montážní materiál - zahrnuj	KS	1,00	2,77	1,000	0,00	0,00				
POL336	Stavební přípomoci - Cena zahrnuje	KS	1,00	2,77	1,000	0,00	0,00				
POL337	Vypracování dokumentace skutečného	KS	1,00	11,06	1,000	0,00	0,00				
9509	ZÁBRADLÍ BALKÓNOVÉ,LODŽ	KS	179	1110,18	0,280	50	50	2	1	2.2.26	6.2.26
9	SO01				100			1	8		
76716305	Montáž a dodávka zábradlí balkónů u	M	9,40	59,32	1,000	0,00	0,00				
76716306	Montáž a dodávka zábradlí balkónů v	M	84,60	516,21	1,000	0,00	0,00				
76716307	Montáž a dodávka zábradlí balkónů v	M	84,60	534,65	1,000	0,00	0,00				
9527	ZÁMEČNÍCI DOPLŇKY	KG	560	4108,27	0,090	50	50	2	1	2.2.26	6.2.26
9	SO01				100			1	8		
54914121	kování nerez misky pro posuvné dveř	KS	105,00	114,43	1,000	0,00	0,00				
54914122	kování nerez rozetové klika-klika.	KS	98,00	38,82	1,000	0,00	0,00				
54914123	kování rozetové klika-klika nerez	KS	95,00	23,49	1,000	0,00	0,00				
54914124	kování nerez misky pro posuvné dveř	KS	5,00	5,45	1,000	0,00	0,00				
767165101	Montáž a dodávka madla schodišťovéh	M	23,30	158,83	1,000	0,00	0,00				
7671901	Montáž a dodávka krycího profilu di	M	177,86	209,67	1,000	0,00	0,00				
767211301	Montáž a dodávka venkovního kovovéh	KS	2,00	3451,47	1,000	0,00	0,00				
767316310	Montáž střešního bodového světlíku	KS	2,00	10,48	1,000	0,00	0,00				

Kritické činnosti jsou vypsány červeně, zpožděné modře.

Index Etapa / Položka	Název činnosti / Název položky VK/VF	M. j. Dodavatel / M. j.	Objem [M. j.] / Množství	R. cena [TKč] / Cena	Norma času Souč.nap.% / Koef.	Pracnost normová Nh / Pracnost	Pracnost skutečná Ph / Sh	Pracovníků / Směnnost	Trvání / Rezerva	Začátek možný	Konec možný
767316311	Montáž střešního bodového světlíku	KS	1,00	6,60	1,000	0,00	0,00				
767531121	Osazení zapuštěného rámu z L profil	M	29,82	10,00	1,000	0,00	0,00				
54914125	kování klika-klika. nerez	KS	19,00	19,91	1,000	0,00	0,00				
44983021	žebřík výstupový jednoduchý přímý z	KS	2,00	59,12	1,000	0,00	0,00				
9557	OBKLADY VNĚJŠÍ	M2	155	2625,81	1,050	163	163	2	2	30.3.26	10.4.26
9	SO01				100			1	0		
767427399	Střešní panel izolační jádro QuadCo	M2	62,10	237,65	1,000	0,00	0,00				
767995120	Montáž a dodávka svislé fasádní lam	KPL	20,00	377,24	0,200	0,00	0,00				
767995121	Montáž a dodávka svislé fasádní lam	KS	20,00	377,24	1,000	0,00	0,00				
767995122	Montáž a dodávka svislé fasádní lam	KS	20,00	377,24	1,000	0,00	0,00				
767995123	Montáž a dodávka svislé fasádní lam	KS	23,00	433,82	1,000	0,00	0,00				
767995124	Montáž a dodávka svislé fasádní lam	KS	23,00	749,07	1,000	0,00	0,00				
767995125	Montáž a dodávka svislé fasádní lam	KS	3,00	73,56	1,000	0,00	0,00				
9607	PODLAHY Z DLAŽDIC VNĚJŠÍ	M2	1491	750,11	0,890	1327	885	2	11	30.3.26	12.6.26
9	SO01				150			1	0		
RMAT0001	keramická dlažba na terče	M2	142,77	71,81	1,000	0,00	0,00				
RMAT0001	keramická dlažba na terče	M2	1348,55	678,30	1,000	0,00	0,00				
9707	KLEMPÍŘI FASÁDNÍ PRVKY	M	185	365,88	0,540	100	100	2	1	26.1.26	30.1.26
9	SO01				100			1	20		
28342471	chrlič kulatý DN 50 s manžetou pro	KS	76,00	243,52	1,000	0,00	0,00				
762361302	Pomocná vrstva pod klempířské prvky	M	4,00	2,05	1,000	0,00	0,00				
762361303	Pomocná vrstva pod klempířské prvky	M	10,05	4,63	1,000	0,00	0,00				
762361304	Pomocná vrstva pod klempířské prvky	M	6,05	3,93	1,000	0,00	0,00				
762361305	Pomocná vrstva pod klempířské prvky	M	21,40	13,23	1,000	0,00	0,00				
762361306	Pomocná vrstva pod klempířské prvky	M2	16,20	20,71	1,000	0,00	0,00				
762361307	Pomocná vrstva pod klempířské prvky	M2	18,50	23,65	1,000	0,00	0,00				
762361308	Pomocná vrstva pod klempířské prvky	M	28,50	48,38	1,000	0,00	0,00				
762361309	Pomocná vrstva pod klempířské prvky	M	3,80	5,77	1,000	0,00	0,00				
9727	NÁTĚRY VNĚJŠÍ	M2	80	33,00	0,300	24	24	1	1	9.2.26	13.2.26
9	SO01				100			1	18		
42	NÁTĚR VENKOVNÍCH ROZVODŮ - příprava	M2	42,00	17,33	1,000	0,00	0,00				
43	NÁTĚR VENKOVNÍCH ROZVODŮ - příprava	M2	10,00	4,13	1,000	0,00	0,00				
44	NÁTĚR VENKOVNÍCH ROZVODŮ - příprava	M2	12,00	4,95	1,000	0,00	0,00				
45	NÁTĚR VENKOVNÍCH ROZVODŮ - příprava	M2	16,00	6,60	1,000	0,00	0,00				
9821	POVRCHOVÉ ÚPRAVY TERÉNU	M2	115	7,81	0,560	64	80	2	1	15.6.26	19.6.26
9	SO01				80			1	0		
564801011	Podklad z kameniva drobného drceneh	M2	114,66	7,81	1,000	0,00	0,00				
9900	OSTATNÍ PRÁCE TE 9	TKČ	6468	6467,97	0,864	5586	2793	5	14	21.7.25	24.10.25
9	SO01				200			1	34		
434313R01	Oplocení z žb tvaru L tl. 250mm. v.	KS	1,00	187,15	1,000	0,00	0,00				
55341001	vnější systémová stěna s hliníkovým	KS	3,00	371,81	1,000	0,00	0,00				
55341002	vnější systémová protipožární stěna	KS	3,00	749,59	1,000	0,00	0,00				
55341003	vnější fasádní stěna z hliníkových	KS	1,00	522,81	1,000	0,00	0,00				
55341004	vnější fasádní stěna z hliníkových	KS	1,00	361,53	1,000	0,00	0,00				
55341005	vnější+vnitřní konstrukce zádveří z	KS	1,00	312,50	1,000	0,00	0,00				
220860205	Montáž parkovištní závory	KS	1,00	5,55	1,000	0,00	0,00				
611181005	Sádrová stěrka tl.do 3 mm vnitřních	M2	76,43	21,06	1,000	0,00	0,00				
9980	VÝSTUPNÍ KONTROLA		1	33,00	0,000	0	0	1	1	15.6.26	19.6.26
10	SO01				100			1	0		

	Cena HSV	Cena PSV	Cena cizí	Cena	Nh HSV	Nh PSV	Nh cizí	Nh celkem	Ph HSV	Ph PSV	Ph cizí	Ph celkem
Plán oddíl:	97302	127307	0	224610	127014	139020	0	266035	66174	77942	0	144117
Plán celkem:	97302	127307	0	224610	127014	139020	0	266035	66174	77942	0	144117
Skut. oddíl:	0	0	0	0	0	0	0	0	0	0	0	0
Skut. celkem:	0	0	0	0	0	0	0	0	0	0	0	0

Kritické činnosti jsou vypsány červeně, zpožděné modře.

Index Etapa Položka	Název činnosti Název položky VK/VF	M. j. Dodavatel M. j.	Objem [M. j.] Množství	R. cena [TKč] Cena	Norma času Souč.nap.% Koef.	Pracnost normová Nh Pracnost	Pracnost skutečná Ph Sh	Pracovníků Směnnost	Trvání Rezerva	Začátek možný	Konec možný
101	PŘÍPRAVNÉ A PŘIDR PRÁCE	M2	1105	215,43	0,310	342	342	2	4	20.6.25	11.7.25
0	SO02				100			1	0		
111251102	Odstranění křovin a stromů průměru	M2	64,00	1,20	1,000	0,00	0,00				
112151012	Volné kácení stromů s rozřezáním a	KS	5,00	1,08	1,000	0,00	0,00				
112201112	Odstranění pařezů od 200 do D 300 m	KS	5,00	3,59	1,000	0,00	0,00				
116951201	Úprava zemin vápnem nebo směsnými h	M3	1030,80	209,55	1,000	0,00	0,00				
201	ODKOPÁVKY A PROKOPÁVKY	M3	1547	136,27	0,110	170	170	2	2	20.6.25	27.6.25
0	SO02				100			1	2		
121151224	Sejmutí ornice plochy přes 500 m2 t	M2	5608,00	86,84	0,150	0,00	0,00				
122151104	Vykopávky v zemníku v hornině těžit	M3	438,70	26,69	1,000	0,00	0,00				
122252204	Odkopávky a prokopávky nezapažené p	M3	267,00	22,74	1,000	0,00	0,00				
301	HLOUBENÉ VYKOPÁVKY	M3	70	27,22	0,210	15	6	6	1	7.7.25	11.7.25
0	SO02				255			1	0		
132251103	Hloubení rýh nepažených š do 800 mm	M3	70,30	27,22	1,000	0,00	0,00				
469	DOPRAVA A SKLÁD VYB HMOT	T	54	10,75	4,260	230	230	2	3	20.6.25	4.7.25
0	SO02				100			1	10		
171201231	Poplatek za uložení na recyklační s	T	54,00	10,75	1,000	0,00	0,00				
601	PŘEMÍSTĚNÍ VÝKOPKU	M3	4956	222,86	0,070	347	347	6	1	7.7.25	11.7.25
0	SO02				100			1	10		
167151111	Nakládání výkopku z hornin těžiteln	M3	2178,00	67,45	1,000	0,00	0,00				
162351103	Vodorovné přemístění do 500 m výkop	M3	1739,30	90,42	1,000	0,00	0,00				
162751113	Vodorovné přemístění do 6000 m výko	M3	438,70	53,38	1,000	0,00	0,00				
460341113	Vodorovné přemístění horniny jakéko	M3	30,00	2,16	1,000	0,00	0,00				
460341121	Příplatek za vodorovné přemístění h	M3	570,00	9,46	1,000	0,00	0,00				
701	NÁSYPY A SKLÁDKY	M3	2178	85,06	0,010	22	22	1	1	7.7.25	11.7.25
0	SO02				100			1	10		
171251201	Uložení sypaniny na skládku nebo me	M3	1402,00	23,26	1,000	0,00	0,00				
171151103	Uložení sypaniny z hornin soudržnýc	M3	776,00	61,80	1,000	0,00	0,00				
859	PŘESUN HMOT TE 0	KČ	1778520	1778,52	0,000	178	178	1	4	7.7.25	1.8.25
0	SO02				100			1	9		
997221611	Nakládání suti na dopravní prostřed	T	3486,94	366,40	1,000	0,00	0,00				
997221551	Vodorovná doprava suti ze sypkých m	T	2808,00	124,24	1,000	0,00	0,00				
997221559	Příplatek ZKD 1 km u vodorovné dopr	T	43352,00	431,56	1,000	0,00	0,00				
997221561	Vodorovná doprava suti z kusových m	T	661,41	29,26	1,000	0,00	0,00				
997221569	Příplatek ZKD 1 km u vodorovné dopr	T	12566,79	125,10	1,000	0,00	0,00				
99701381R	Poplatek za uložení odpadů na sklád	T	9,00	1,59	1,000	0,00	0,00				
997013861	Poplatek za uložení odpadů na recyk	T	635,85	126,60	1,000	0,00	0,00				
997013873	Poplatek za uložení odpadů na recyk	T	2808,00	559,06	1,000	0,00	0,00				
997221875	Poplatek za uložení odpadů na recyk	T	34,08	14,70	1,000	0,00	0,00				
900	OSTATNÍ PRÁCE TE 0	TKČ	212	212,49	1,703	362	362	2	5	20.6.25	18.7.25
0	SO02				100			1	9		
966008212	Bourání odvodňovacího žlabu z beton	M	51,00	2,48	1,000	0,00	0,00				
1101	ODSTR KRYTU VOZOV,PLOCH	M2	1928	275,73	0,340	656	656	2	8	7.7.25	29.8.25
1	SO02				100			1	2		
113106142	Rozebrání dlažeb betonových komunik	M2	2012,00	136,76	1,000	0,00	0,00				
113106521	Rozebrání dlažeb komunikací z drobn	M2	1048,00	82,19	1,000	0,00	0,00				
113107182	Odstranění povrchu živičného tl pře	M2	142,00	27,47	1,000	0,00	0,00				
113107213	Odstranění podkladu z kameniva těže	M2	4229,00	508,56	1,000	0,00	0,00				
113107231	Odstranění povrchu z betonu prostéh	M2	1145,00	460,97	1,000	0,00	0,00				
113202111	Vytrhání obrubníků stojatých	M	66,00	12,77	0,250	0,00	0,00				
1155	PODKLAD DOČASNÝCH PLOCH	M3	4398	976,78	0,180	792	792	2	10	7.7.25	12.9.25
1	SO02				100			1	0		
564861011	Podklad z ŠD plochy do 100 m2 tl 20	M2	183,00	57,91	1,000	0,00	0,00				
564861011	Podklad z ŠD plochy do 100 m2 tl 20	M2	43,20	13,67	1,000	0,00	0,00				
564851111	Podklad z ŠD plochy přes 100 m2 tl	M2	745,20	160,08	1,000	0,00	0,00				
564851111	Podklad z ŠD plochy přes 100 m2 tl	M2	539,00	115,79	1,000	0,00	0,00				
564811111	Podklad z ŠD plochy přes 100 m2 tl	M2	646,80	47,99	1,000	0,00	0,00				
564851011	Podklad z ŠD plochy do 100 m2 tl 15	M2	56,40	13,83	1,000	0,00	0,00				
564851111	Podklad z ŠD plochy přes 100 m2 tl	M2	372,00	79,91	1,000	0,00	0,00				
564851111	Podklad z ŠD plochy přes 100 m2 tl	M2	574,60	123,43	1,000	0,00	0,00				
564851111	Podklad z ŠD plochy přes 100 m2 tl	M2	346,80	74,50	1,000	0,00	0,00				
564952111	Podklad z mechanicky zpevněného kam	M2	391,20	127,49	1,000	0,00	0,00				
564952111	Podklad z mechanicky zpevněného kam	M2	326,00	106,24	1,000	0,00	0,00				
56485101R	Podklad ze štěrkodrtě ŠD plochy do	M2	14,00	3,30	1,000	0,00	0,00				
564771101	Podklad z kameniva hrubého drceného	M2	80,00	31,44	1,000	0,00	0,00				
564750101	Podklad z kameniva hrubého drceného	M2	80,00	21,21	1,000	0,00	0,00				
1454	PODKLAD LEŽ KANALIZACE	M2	70	76,39	0,330	23	23	1	1	15.9.25	19.9.25
1	SO02				100			1	0		
457572211	Filtrační vrstvy z kameniva těženéh	M3	12,36	23,44	1,000	0,00	0,00				
457572114	Filtrační vrstvy z kameniva těženéh	M3	57,94	52,94	1,000	0,00	0,00				

Kritické činnosti jsou vypsány červeně, zpožděné modře.

Index Etapa Položka	Název činnosti Název položky VK/VF	M. j. Dodavatel M. j.	Objem [M. j.] Množství	R. cena [TKč] Cena	Norma času Souč.nap.% Koef.	Pracnost normová Nh Pracnost	Pracnost skutečná Ph Sh	Pracovníků Směnnost	Trvání Rezerva	Začátek možný	Konec možný
1706	PODKL VRSTVY SPOD STAVBY	M2	77	54,54	0,530	41	41	6	1	22.9.25	26.9.25
1	SO02				100			1	0		
637121113	Okapový chodníček z kačírku tl 200	M2	77,00	54,54	1,000	0,00	0,00				
1900	OSTATNÍ PRÁCE ZAKLÁDÁNÍ	TKČ	47	47,36	0,898	43	43	2	1	14.7.25	18.7.25
1	SO02				100			1	19		
952711180	nájem dopravní značky základní přen	KS	4000,00	47,36	1,000	0,00	0,00				
2508	DOMOVNÍ ŠACHTICE ZTI	KS	10	10,17	14,100	141	141	2	2	6.10.25	17.10.25
2	SO02				100			1	6		
895941301	Osazení uliční vpusti uliční D450 z	KS	2,00	2,58	1,000	0,00	0,00				
895941313	Osazení uliční vpusti uliční D450 z	KS	4,00	3,06	1,000	0,00	0,00				
895941321	Osazení uliční vpusti uliční D450 z	KS	2,00	1,45	1,000	0,00	0,00				
899204112	Osazení mříží litinových vč rámu a	KS	2,00	3,08	1,000	0,00	0,00				
2752	TRATIVODY	M	221	82,27	0,270	60	60	2	1	6.10.25	10.10.25
2	SO02				100			1	8		
212752101	Trativody z drenážních trubek korug	M	118,00	47,73	1,000	0,00	0,00				
21275210R	Trativody z drenážních trubek korug	M	103,00	34,54	1,000	0,00	0,00				
3103	SLOUPY A PILÍŘE	M3	20	4,60	28,310	566	566	12	1	6.10.25	10.10.25
3	SO02				100			1	7		
404452250	sloupek Zn 60 - 350	KS	4,00	2,90	1,000	0,00	0,00				
404452560	upínací svorka na sloupek US 60	KS	16,00	1,69	1,000	0,00	0,00				
3507	OCELOVÁ KONSTRUKCE	T	99	163,02	32,300	3207	2138	6	9	6.10.25	5.12.25
3	SO02				150			1	0		
13611220R	ocelová pásovina tl 6 mm x 250 mm v	M	662,00	163,02	0,150	0,00	0,00				
3859	PŘESUN HMOT TE 3	KČ	273000	273,00	0,020	5460	3640	6	15	6.10.25	16.1.26
3	SO02				150			1	6		
998223011	Přesun hmot pro pozemní komunikace	T	5603,96	743,82	1,000	0,00	0,00				
998225111	Přesun hmot pro pozemní komunikace	T	235,37	10,41	1,000	0,00	0,00				
3900	OSTATNÍ PRÁCE TE 3	TKČ	3237	3237,12	0,080	259	259	2	3	6.10.25	24.10.25
3	SO02				100			1	13		
585301710	vápno nehašené CL 90 -Q pro úpravu	T	97,93	418,67	0,100	0,00	0,00				
5838100R1	kamenná žulová dlažba 160x160-220 t	M2	628,00	427,74	1,000	0,00	0,00				
5838100R1	kamenná žulová dlažba 160x160-220 t	M2	48,00	32,69	1,000	0,00	0,00				
58381004R	kamenná žulová dlažba 160x160-220 t	M2	481,00	327,62	1,000	0,00	0,00				
58381100R	velká žulová deska řezaná 410 x 120	M2	293,00	985,56	1,000	0,00	0,00				
5838101R	kostka dlažební žula tl. 6cm	M2	14,28	6,73	1,000	0,00	0,00				
592170310	obrubník betonový silniční 1000 x 1	KS	48,00	9,81	1,000	0,00	0,00				
583800030	obrubník kamenný žulový přímý 1000	M	37,00	67,85	1,000	0,00	0,00				
583800070	obrubník kamenný žulový přímý 1000	M	410,00	515,56	1,000	0,00	0,00				
583810080	kostka dlažební velká 15/17 cm	M2	7,00	9,54	1,000	0,00	0,00				
211971110	Zřízení opláštění trativodů geotext	M2	175,00	6,42	1,000	0,00	0,00				
211971110	Zřízení opláštění trativodů geotext	M2	360,50	13,22	1,000	0,00	0,00				
6609	DROBNÉ DOPLŇKY VNITŘNÍ	KS	4	3,37	0,380	2	2	1	1	8.12.25	12.12.25
6	SO02				100			1	11		
404456250	informativní značka IP11-IP13 500 x	KS	4,00	3,37	1,000	0,00	0,00				
6900	OSTATNÍ PRÁCE TE 6	TKČ	3663	3662,74	0,063	230	230	2	3	8.12.25	23.12.25
6	SO02				100			1	9		
936124113	Montáž lavičky stabilní kotvené šro	KS	5,00	2,80	1,000	0,00	0,00				
567122114	Podklad ze směsi stmelené cementem	M2	152,00	71,04	1,000	0,00	0,00				
567122114	Podklad ze směsi stmelené cementem	M2	36,00	16,82	1,000	0,00	0,00				
567122114	Podklad ze směsi stmelené cementem	M2	621,00	290,23	1,000	0,00	0,00				
567122114	Podklad ze směsi stmelené cementem	M2	47,00	21,97	1,000	0,00	0,00				
899331111	Výšková úprava uličního vstupu nebo	KS	28,00	63,08	1,000	0,00	0,00				
899431111	Výšková úprava uličního vstupu nebo	KS	28,00	35,50	1,000	0,00	0,00				
7257	TESAŘI OBKLADY DESKAMI	M2	160	62,37	0,500	80	80	2	1	8.12.25	12.12.25
7	SO02				100			1	11		
762951013	Montáž podkladního roštu terasy ze	M2	80,00	15,76	1,000	0,00	0,00				
762952044	Montáž teras z prken š do 140 mm z	M2	80,00	46,61	1,000	0,00	0,00				
7900	OSTATNÍ PRÁCE POVRCHY	TKČ	8	8,40	0,689	6	6	2	1	22.12.25	23.12.25
7	SO02				100			1	9		
915211111	Vodorovné dopravní značení retroref	M	20,00	0,75	1,000	0,00	0,00				
915351111	Předformátované vodorovné dopravní	KS	3,00	2,35	1,000	0,00	0,00				
915611111	Předznačení liniového plošného znač	M	20,00	0,15	1,000	0,00	0,00				

Kritické činnosti jsou vypsány červeně, zpožděné modře.

Index Etapa / Položka	Název činnosti / Název položky VK/VF	M. j. Dodavatel / M. j.	Objem [M. j.] / Množství	R. cena [TKč] / Cena	Norma času Souč.nap.% / Koef.	Pracnost normová Nh / Pracnost	Pracnost skutečná Ph / Sh	Pracovníků Směnnost	Trvání Rezerva	Začátek možný	Konec možný
9259	DROBNÉ DOPLŇKY VNĚJŠÍ	KS	569	121,03	0,760	432	432	2	5	8.12.25	9.1.26
9	SO02				100			1	0		
56200001R	parkovací značka bílá vložená do za	KS	548,00	57,42	1,000	0,00	0,00				
592238520	dno betonové pro uliční vpusť s kal	KS	2,00	1,48	1,000	0,00	0,00				
592238570	skruž betonová pro uliční vpusť hor	KS	2,00	1,06	1,000	0,00	0,00				
592238600	skruž betonová pro uliční vpusť stř	KS	2,00	0,97	1,000	0,00	0,00				
592238640	prstenec betonový pro uliční vpusť	KS	2,00	0,83	1,000	0,00	0,00				
592238740	koš pozink pro uliční vpusti. vysok	KS	2,00	1,71	1,000	0,00	0,00				
552423200	mříž vtoková litinová s rámem 500 x	KS	2,00	16,45	1,000	0,00	0,00				
404456080	značka upravující přednost P1- P4 7	KS	4,00	3,38	1,000	0,00	0,00				
7491010R	lavička parková s opěradlem a podru	KS	5,00	37,72	1,000	0,00	0,00				
9751	OBSYPY A ZÁSYPY POTRUBÍ	M3	920	136,00	0,880	810	540	7	2	12.1.26	23.1.26
9	SO02				150			1	0		
460661213	Lože kabelů z písku nad kabely nn z	M	368,00	105,27	1,000	0,00	0,00				
460671113	Výstražná folie pro krytí kabelů ší	M	368,00	6,71	1,000	0,00	0,00				
460431182	Zásyp rýh ručně se zhutněním šířky	M	368,00	24,02	0,500	0,00	0,00				
9821	POVRCHOVÉ ÚPRAVY TERÉNU	M2	2577	42,76	0,560	1443	962	5	5	26.1.26	27.2.26
9	SO02				150			1	0		
181951112	Úprava pláně v hornině těžitelnosti	M2	2577,00	42,76	1,000	0,00	0,00				
9900	OSTATNÍ PRÁCE TE 9	TKČ	234	233,91	0,864	202	202	2	3	29.12.25	16.1.26
9	SO02				100			1	6		
596211214	Příplatek za kombinaci dvou barev a	M2	3,00	0,10	1,000	0,00	0,00				
596211112	Kladení zámkové dlažby tl 60 mm do	M2	310,00	108,50	1,000	0,00	0,00				
596211114	Příplatek za kombinaci dvou barev a	M2	41,00	1,36	1,000	0,00	0,00				
919726122	Geotextilie pro ochranu. separaci a	M2	80,00	5,91	1,000	0,00	0,00				
460161172	Hloubení kabelových rýh ručně š 35	M	368,00	118,04	1,000	0,00	0,00				
9980	VÝSTUPNÍ KONTROLA		0	0,00	0,001	0	0	1	1	23.2.26	27.2.26
10	SO02				100			1	0		

	Cena HSV	Cena PSV	Cena cizí	Cena	Nh HSV	Nh PSV	Nh cizí	Nh celkem	Ph HSV	Ph PSV	Ph cizí	Ph celkem
Plán oddíl:	11935	225	0	12160	12830	3287	0	16117	10250	2218	0	12468
Plán celkem:	11935	225	0	12160	12830	3287	0	16117	10250	2218	0	12468
Skut. oddíl:	0	0	0	0	0	0	0	0	0	0	0	0
Skut. celkem:	0	0	0	0	0	0	0	0	0	0	0	0

Kritické činnosti jsou vypsány červeně, zpožděné modře.

Index Etapa Položka	Název činnosti Název položky VK/VF	M. j. Dodavatel M. j.	Objem [M. j.] Množství	R. cena [TKč] Cena	Norma času Souč.nap.% Koef.	Pracnost normová Nh Pracnost	Pracnost skutečná Ph Sh	Pracovníků Směnnost	Trvání Rezerva	Začátek možný	Konec možný
301	HLOUBENÉ VYKOPÁVKY	M3	5102	89,27	0,210	1071	420	6	2	16.3.26	27.3.26
0	SO03				255			1	0		
183111112	hloubení jamek bez výměny půdy do 2	KS	30,00	1,57	1,000	0,00	0,00				
183111112	hloubení jamek bez výměny půdy do 2	KS	610,00	12,78	1,000	0,00	0,00				
183111112	hloubení jamek bez výměny půdy do 2	KS	304,00	9,56	1,000	0,00	0,00				
183111112	hloubení jamek bez výměny půdy do 2	KS	4158,00	65,36	1,000	0,00	0,00				
701	NÁSYPY A SKLÁDKY	M3	540	626,21	0,010	5	5	1	1	16.3.26	20.3.26
0	SO03				100			1	1		
171203111	Uložení zeminy bez zhutnění z hrubý	M3	1,50	1,57	1,000	0,00	0,00				
171203112	dodání ornice (tl. 15 cm)	M3	1,50	2,36	1,000	0,00	0,00				
171203111	Uložení zeminy bez zhutnění z hrubý	M3	18,30	19,18	1,000	0,00	0,00				
172203112	dodání ornice (tl. 15 cm)	M3	18,30	28,76	1,000	0,00	0,00				
171203111	Uložení zeminy bez zhutnění z hrubý	M3	5,70	5,97	1,000	0,00	0,00				
172203112	dodání ornice (tl. 15 cm)	M3	5,70	8,96	1,000	0,00	0,00				
171203111	Uložení zeminy bez zhutnění z hrubý	M3	89,10	93,37	1,000	0,00	0,00				
172203112	dodání ornice (tl. 15 cm)	M3	89,10	140,05	1,000	0,00	0,00				
171203111	Uložení zeminy bez zhutnění z hrubý	M3	155,55	81,50	1,000	0,00	0,00				
172203112	dodání ornice (tl. 5 cm)	M3	155,55	244,50	1,000	0,00	0,00				
900	OSTATNÍ PRÁCE TE 0	TKČ	58	57,53	1,703	98	98	2	1	16.3.26	20.3.26
0	SO03				100			1	1		
183101222	Dodání ornice (0.2 m3/strom)	M3	6,40	10,06	1,000	0,00	0,00				
181101121	úprava terénu s rozpojením . přehrn	M2	10,00	0,52	1,000	0,00	0,00				
181101121	úprava terénu s rozpojením . přehrn	M2	122,00	2,56	1,000	0,00	0,00				
181101121	úprava terénu s rozpojením . přehrn	M2	38,00	3,98	1,000	0,00	0,00				
181101121	úprava terénu s rozpojením . přehrn	M2	594,00	18,67	1,000	0,00	0,00				
181101121	úprava terénu s rozpojením . přehrn	M2	1037,00	10,87	1,000	0,00	0,00				
181411131	založení trávníku. plochy do 1000m2	M2	1037,00	10,87	1,000	0,00	0,00				
9821	POVRCHOVÉ ÚPRAVY TERÉNU	M2	12489	1671,95	0,560	6994	3497	10	9	30.3.26	29.5.26
9	SO03				200			1	0		
183101221	Hloubení jamek 0.4-1.00 m3 s 50% vý	KS	32,00	33,53	1,000	0,00	0,00				
184102114	Výsadba dřeviny s balem 50-60 cm v	KS	32,00	46,95	0,500	0,00	0,00				
184102R01	Dodání stromů (školkařské výpěstky	KS	32,00	442,62	1,000	0,00	0,00				
185802114	Hnojení minerálním hnojivem 50g/ks	KG	1,92	0,40	1,000	0,00	0,00				
185802115	dodání dlouhodobě působícího hnojiv	KG	1,92	0,25	1,000	0,00	0,00				
184215133	Ukotvení dřeviny 3mi kůly 2-3m	KS	32,00	6,71	1,000	0,00	0,00				
185215134	dodání kůlů 2.5m a příček	SADA	32,00	20,12	1,000	0,00	0,00				
184501141	Zhotovení obalu kmene z rákosové ro	M2	21,60	1,13	1,000	0,00	0,00				
185501142	dodání rákosové rohože ke krytí kme	M2	21,60	1,13	1,000	0,00	0,00				
184215413	Zhotovení závlahové mísy přes 1m u	KS	32,00	3,35	1,000	0,00	0,00				
184911421	Mulčování borkou nebo štěpkou do 10	M2	64,00	3,35	1,000	0,00	0,00				
184911422	dodání štěpky	M3	3,20	3,35	1,000	0,00	0,00				
184801121	Ošetření vysazených dřevin	KS	32,00	6,71	1,000	0,00	0,00				
184802613	Chemické odplevelení po založení ku	M2	48,00	5,03	1,000	0,00	0,00				
184911111	Znovuuvázání dřeviny ke stávajícímu	KS	32,00	16,77	1,000	0,00	0,00				
185804311	Zalití ploch vodou. plochy do 20 m2	M3	48,00	100,60	1,000	0,00	0,00				
184215173	Odstranění kůlů	KS	32,00	6,71	1,000	0,00	0,00				
184501181	Odstranění ochrany kmene	M2	32,00	6,71	1,000	0,00	0,00				
184102111	výsadba dřeviny s balem 10-20 cm v	KS	30,00	1,57	1,000	0,00	0,00				
185102112	dodání keřů 1-2L kontejner	KS	30,00	15,72	1,000	0,00	0,00				
185802114	hnojení minerálním hnojivem 10g/ks	KG	0,30	7,86	1,000	0,00	0,00				
186802115	dodání dlouhodobě působícího hnojiv	KG	0,30	0,04	1,000	0,00	0,00				
184911421	mulčování borkou do 10 cm v rovině	M2	10,00	0,52	1,000	0,00	0,00				
185911422	dodání borky nebo štěpky	M3	0,50	0,52	1,000	0,00	0,00				
184802611	Chemické odplevelení po založení ku	M2	6,00	0,63	1,000	0,00	0,00				
185804312	zalití ploch vodou. plochy přes 20	M3	4,80	5,03	1,000	0,00	0,00				
184102111	výsadba dřeviny s balem 10-20 cm v	KS	610,00	12,78	1,000	0,00	0,00				
185102112	dodání keřů 1-2L kontejner	KS	610,00	89,49	1,000	0,00	0,00				
185802114	hnojení minerálním hnojivem 10g/kus	KG	6,10	0,32	1,000	0,00	0,00				
186802115	dodání dlouhodobě působícího hnojiv	KG	6,10	0,80	1,000	0,00	0,00				
184911421	mulčování borkou do 10 cm v rovině	M2	122,00	6,39	1,000	0,00	0,00				
185911422	dodání borky nebo štěpky	M3	6,10	6,39	1,000	0,00	0,00				
184802611	Chemické odplevelení po založení ku	M2	73,20	7,67	1,000	0,00	0,00				
185804312	zalití ploch vodou. plochy přes 20	M3	58,56	79,77	1,000	0,00	0,00				
184102111	výsadba dřeviny s balem 10-20 cm v	KS	304,00	9,56	1,000	0,00	0,00				
185102112	dodání keřů 1-2L kontejner	KS	304,00	57,34	1,000	0,00	0,00				
185802114	hnojení minerálním hnojivem 10g/kus	KG	3,04	0,16	1,000	0,00	0,00				
186802115	dodání dlouhodobě působícího hnojiv	KG	3,04	0,40	1,000	0,00	0,00				
184911421	mulčování borkou do 10 cm v rovině	M2	38,00	1,99	1,000	0,00	0,00				
185911422	dodání borky nebo štěpky	M3	1,90	1,99	1,000	0,00	0,00				
184802611	Chemické odplevelení po založení ku	M2	22,80	2,39	1,000	0,00	0,00				

Kritické činnosti jsou vypsány červeně, zpožděné modře.

Index Etapa / Položka	Název činnosti / Název položky VK/VF	M. j. Dodavatel / M. j.	Objem [M. j.] / Množství	R. cena [TKč] / Cena	Norma času Souč.nap.% / Koef.	Pracnost normová Nh / Pracnost	Pracnost skutečná Ph / Sh	Pracovníků Směnnost	Trvání Rezerva	Začátek možný	Konec možný
185804312	zalití ploch vodou. plochy přes 20	M3	18,24	24,85	1,000	0,00	0,00				
183211322	výsadba květin hrnkovaných. prům kv	KS	4158,00	65,36	1,000	0,00	0,00				
184211323	dodání dlouhodobě působícího hnojiv	KG	41,58	5,45	1,000	0,00	0,00				
185802114	hnojení minerálním hnojivem 10g/kus	KG	41,58	2,18	1,000	0,00	0,00				
186802115	dodání trvalek 0.5-1L kontejner	KS	4158,00	287,57	1,000	0,00	0,00				
184911421	mulčování borkou do 10 cm v rovině	M2	594,00	31,12	1,000	0,00	0,00				
185911422	dodání borky nebo štěpky	M3	29,70	31,12	1,000	0,00	0,00				
184802611	Chemické odplevelení po založení ku	M2	356,40	37,35	1,000	0,00	0,00				
185804312	zalití ploch vodou. plochy přes 20	M3	285,12	149,39	1,000	0,00	0,00				
185802114	hnojení minerálním hnojivem 20g/m2	KG	20,74	1,09	1,000	0,00	0,00				
185804312	zalití ploch vodou. plochy přes 20	M3	20,74	21,73	1,000	0,00	0,00				
9980	VÝSTUPNÍ KONTROLA		0	0,00	0,000	0	0	1	1	25.5.26	29.5.26
10	SO03				100			1	0		

	Cena HSV	Cena PSV	Cena cizí	Cena	Nh HSV	Nh PSV	Nh cizí	Nh celkem	Ph HSV	Ph PSV	Ph cizí	Ph celkem
Plán oddíl:	2445	0	0	2445	8169	0	0	8169	4020	0	0	4020
Plán celkem:	2445	0	0	2445	8169	0	0	8169	4020	0	0	4020
Skut. oddíl:	0	0	0	0	0	0	0	0	0	0	0	0
Skut. celkem:	0	0	0	0	0	0	0	0	0	0	0	0

Kritické činnosti jsou vypsány červeně, zpožděné modře.

Index Etapa / Položka	Název činnosti / Název položky VK/VF	M. j. Dodavatel / M. j.	Objem [M. j.] / Množství	R. cena [TKč] / Cena	Norma času Souč.nap.% / Koef.	Pracnost normová Nh / Pracnost	Pracnost skutečná Ph / Sh	Pracovníků / Směnnost	Trvání / Rezerva	Začátek možný	Konec možný
301	HLOUBENÉ VYKOPÁVKY	M3	138	8,38	0,210	29	11	6	1	22.9.25	26.9.25
0	SO04				255			1	0		
132153411	Hloubení rýh pro závlahy rýhovačem	M	270,00	7,47	0,500	0,00	0,00				
133212011	Hloubení šachet ručně zapažených i	M3	3,30	0,91	1,000	0,00	0,00				
701	NÁSYPY A SKLÁDKY	M3	31	5,66	0,010	0	0	1	1	22.9.25	26.9.25
0	SO04				100			1	1		
174111101	Zásyp sypaninou z jakékoliv horniny	M3	11,40	1,70	1,000	0,00	0,00				
174111109	Zásyp sypaninou z jakékoliv horniny	M3	11,40	1,88	1,000	0,00	0,00				
175111101	Obsypání potrubí ručně sypaninou z	M3	4,05	1,43	1,000	0,00	0,00				
175111109	Obsypání potrubí ručně sypaninou z	M3	4,05	0,65	1,000	0,00	0,00				
1454	PODKLAD LEŽ KANALIZACE	M2	10	0,82	0,330	3	3	1	1	29.9.25	3.10.25
1	SO04				100			1	0		
451595111	Podkladní a vedlejší konstrukce. lo	M3	2,03	0,82	5,000	0,00	0,00				
2508	DOMOVNÍ ŠACHTICE ZTI	KS	9	13,92	14,100	127	127	2	2	6.10.25	17.10.25
2	SO04				100			1	0		
893812101	Montáž ventilové šachty standardní	KS	6,00	9,21	1,000	0,00	0,00				
893812225	Montáž ventilové šachty zátěžové ob	KS	2,00	2,97	1,000	0,00	0,00				
893812226	Montáž ventilové šachty zátěžové ob	KS	1,00	1,73	1,000	0,00	0,00				
3900	OSTATNÍ PRÁCE TE 3	TKČ	122	121,62	1,082	132	132	2	2	6.10.25	17.10.25
3	SO04				100			1	0		
871172201	Montáž potrubí pro závlahy v otevře	M	270,00	11,18	1,000	0,00	0,00				
8PCD01	Trubka tlaková PE HD (PE80) d 32 x	M	270,00	6,75	1,000	0,00	0,00				
871182201	Montáž potrubí pro závlahy v otevře	M	160,00	15,04	1,000	0,00	0,00				
8PCD03	Trubka tlaková PE HD (PE100) d 40 x	M	160,00	6,05	1,000	0,00	0,00				
8PCD05	Nadzemní kapk. potrubí 16mm. 2.3l/h	M	1320,00	22,95	1,000	0,00	0,00				
8PCD40	Montáž chránícího potrubí	M	370,00	14,63	1,000	0,00	0,00				
8PCD41	Chránící potrubí Kopoflex d90	M	370,00	23,67	1,000	0,00	0,00				
871143101	Montáž kapkové závlahy osazené na p	M	1320,00	21,34	1,000	0,00	0,00				
6900	OSTATNÍ PRÁCE TE 6	TKČ	298	298,49	0,653	195	195	2	2	20.10.25	31.10.25
6	SO04				100			1	0		
877162001	Montáž svěrných (mechanických) spoj	KS	70,00	3,50	1,000	0,00	0,00				
877172001	Montáž svěrných (mechanických) spoj	KS	30,00	2,20	1,000	0,00	0,00				
8PCD02	Svěrné šroubovací tvarovky pro PE32	SADA	1,00	1,69	1,000	0,00	0,00				
8PCD04	Svěrné šroubovací tvarovky pro PE40	SADA	1,00	1,51	1,000	0,00	0,00				
871143212	Montáž regulátoru tlaku pro elektro	KS	5,00	2,44	1,000	0,00	0,00				
8PCD06	Regulátor tlaku - 3.50 atm výstup (	KS	5,00	4,57	1,000	0,00	0,00				
8PCD07	Koncovka pro 16mm potrubí	KS	130,00	0,76	1,000	0,00	0,00				
8PCD08	Zajišť. spona pro tvarovky na 16 mm	KS	130,00	0,91	1,000	0,00	0,00				
8PCD09	Zajišť. bod. pro 16-17mm. 15cm hněd	KS	1320,00	9,21	1,000	0,00	0,00				
8PCD10	Nástrčná spojka (17mm) pro kapkovac	KS	50,00	0,28	1,000	0,00	0,00				
8PCD11	Kolínko (17mm) pro kapkovací potrub	KS	50,00	0,38	1,000	0,00	0,00				
8PCD12	T-kus (17mm) pro kapkovací potrubí	KS	100,00	0,87	1,000	0,00	0,00				
8PCD13	Tvarovka 17mm x 3/4"AG pro kapkovac	KS	30,00	0,26	1,000	0,00	0,00				
899921112	Montáž elektromagnetického ventilu	SOUB	1,00	1,72	1,000	0,00	0,00				
899921113	Montáž elektromagnetického ventilu	SOUB	1,00	2,49	1,000	0,00	0,00				
8PCD14	Elmag. ventil 1". 9V solenoid. přím	KS	5,00	4,48	1,000	0,00	0,00				
8PCD15	Vodotěsné konektory. max. 3x4.0 mm2	KS	15,00	1,04	1,000	0,00	0,00				
8PCD16	40x1" navrtávací pas/PN16	KS	5,00	0,56	1,000	0,00	0,00				
899923101	Doplňky závlahovho systému sestava	KS	1,00	0,35	1,000	0,00	0,00				
899921149	Filtr závlahového systému montáž fi	KS	1,00	0,69	1,000	0,00	0,00				
8PCD17	Filtr SÍTOVÝ 1" s vněj. závitem. 13	KS	1,00	0,18	1,000	0,00	0,00				
8PCD18	KV 1"IG. kulový ventil 1" vnitřní z	KS	3,00	1,66	1,000	0,00	0,00				
8PCD19	Mosazná vsuvka 5/4" vnější závit. P	KS	2,00	0,30	1,000	0,00	0,00				
8PCD20	Mosazná zpětná klapka 5/4" (klapka	KS	2,00	1,01	1,000	0,00	0,00				
8PCD21	VN 3/7. 5" ponorné č. 0.9kW 230V.ka	KS	1,00	19,53	1,000	0,00	0,00				
8PCD22	Průtokový spínač 5/4“ IP68. ovl. je	KS	1,00	1,62	1,000	0,00	0,00				
8PCD23	Rychlospojný ventil 3/4" IG. mosaz	KS	6,00	2,99	1,000	0,00	0,00				
8PCD24	Klíč prorychlospojný ventil 3/4". m	KS	1,00	0,24	1,000	0,00	0,00				
8PCD25	Otočná koncovka hadice pro klíč 3/4	KS	1,00	0,24	1,000	0,00	0,00				
8PCD26	Ventilová šachtice kulatá PE-HD. O	KS	7,00	7,31	1,000	0,00	0,00				
8PCD27	Ventilová šachtice. (dxšxv) 554x422	KS	2,00	3,83	1,000	0,00	0,00				
8PCD28	Ventilová šachtice PE-HD. (dxšxv)	KS	1,00	3,85	1,000	0,00	0,00				
899922503	Montáž a nastavení řídicí jednotky	KS	1,00	5,11	1,000	0,00	0,00				
8PCD29	2-Wire Controller with Smart Valve	KS	1,00	110,26	1,000	0,00	0,00				

Kritické činnosti jsou vypsány červeně, zpožděné modře.

Index Etapa / Položka	Název činnosti / Název položky VK/VF	M. j. Dodavatel / M. j.	Objem [M. j.] / Množství	R. cena [TKč] / Cena	Norma času Souč.nap.% / Koef.	Pracnost normová Nh / Pracnost	Pracnost skutečná Ph / Sh	Pracovníků Směnnost	Trvání Rezerva	Začátek možný	Konec možný
8PCD30	2-vod. modul pro dešťová. vlhkostní	KS	3,00	32,91	1,000	0,00	0,00				
8PCD31	Network Communication Cartridge -Et	KS	1,00	26,34	1,000	0,00	0,00				
8PCD32	4G router pro SIM kartu se staticko	KS	1,00	2,98	1,000	0,00	0,00				
8PCD33	Ochrana proti přepětí kabelového sy	KS	4,00	6,21	1,000	0,00	0,00				
8PCD34	Přepěťová ochrana 24VAC	KS	4,00	8,75	1,000	0,00	0,00				
899922701	Montáž senzoru srážek připojeného k	KS	1,00	0,70	1,000	0,00	0,00				
8PCD37	Kabelové čidlo srážek	KS	1,00	0,90	1,000	0,00	0,00				
8PCD38	Nástavec pro čidlo srážek	KS	1,00	0,15	1,000	0,00	0,00				
899922722	Montáž senzoru vlhkosti půdy	KS	2,00	5,44	1,000	0,00	0,00				
8PCD39	Čidlo vlhkosti. obsahuje 1 WM Senso	KS	2,00	15,18	1,000	0,00	0,00				
9307	HROMOSVOD FASÁDA,ZEMNĚNÍ	M	5	37,34	0,650	3	3	2	1	20.10.25	24.10.25
9	SO04				100			1	1		
8PCD36	Zemnící bod včetně přepěťové ochran	SADA	5,00	37,34	1,000	0,00	0,00				
9900	OSTATNÍ PRÁCE TE 9	TKČ	27	27,31	0,864	24	24	2	1	20.10.25	24.10.25
9	SO04				100			1	1		
899924202	Zprovoznění a odzkoušení závlahy př	SOUB	1,00	15,61	1,000	0,00	0,00				
899924111	Tlaková zkouška závlahového potrubí	M	430,00	11,70	1,000	0,00	0,00				
9980	VÝSTUPNÍ KONTROLA		1	9,00	0,000	0	0	1	1	27.10.25	31.10.25
10	SO04				100			1	0		

	Cena HSV	Cena PSV	Cena cizí	Cena	Nh HSV	Nh PSV	Nh cizí	Nh celkem	Ph HSV	Ph PSV	Ph cizí	Ph celkem
Plán oddíl:	485	37	0	523	510	3	0	513	492	3	0	495
Plán celkem:	485	37	0	523	510	3	0	513	492	3	0	495
Skut. oddíl:	0	0	0	0	0	0	0	0	0	0	0	0
Skut. celkem:	0	0	0	0	0	0	0	0	0	0	0	0

Kritické činnosti jsou vypsány červeně, zpožděné modře.

Index Etapa / Položka	Název činnosti / Název položky VK/VF	M. j. / Dodavatel / M. j.	Objem [M. j.] / Množství	R. cena [TKč] / Cena	Norma času / Souč.nap.% / Koef.	Pracnost normová Nh / Pracnost	Pracnost skutečná Ph / Sh	Pracovníků / Směnnost	Trvání / Rezerva	Začátek možný	Konec možný
301	HLOUBENÉ VYKOPÁVKY	M3	637	189,53	0,210	134	52	6	1	21.11.24	22.11.24
0	SO05				255			1	0		
POL447	Výkop pro potrubí a šachty dešťové	M3	637,00	189,53	1,000	0,00	0,00				
469	DOPRAVA A SKLÁD VYB HMOT	T	281	55,85	2,260	634	423	5	2	21.11.24	29.11.24
0	SO05				150			1	0		
171201231	Poplatek za uložení zeminy a kamení	T	280,52	55,85	1,000	0,00	0,00				
501	PAŽENÍ	M2	753	74,96	0,520	392	392	4	2	21.11.24	29.11.24
0	SO05				100			1	0		
POL448	Pažení rýh pro potrubí a objektů -	M2	753,00	74,96	1,000	0,00	0,00				
601	PŘEMÍSTĚNÍ VÝKOPKU	M3	2452	79,96	0,070	172	172	6	1	21.11.24	22.11.24
0	SO05				100			1	4		
162751117	Vodorovné přemístění přes 9 000 do	M3	165,01	32,85	1,000	0,00	0,00				
162751119	Příplatek k vodorovnému přemístění	M3	1650,11	27,38	1,000	0,00	0,00				
167151111	Nakládání výkopku z hornin třídy tě	M3	637,00	19,73	1,000	0,00	0,00				
701	NÁSYPY A SKLÁDKY	M3	472	70,48	0,010	5	5	1	1	21.11.24	22.11.24
0	SO05				100			1	4		
174111101	Zásyp zeminou. v případě nevhodnost	M3	471,99	70,48	1,000	0,00	0,00				
1252	PODZEMNÍ STĚNY	M2	198	18,26	6,380	1263	842	9	2	2.12.24	13.12.24
1	SO05				150			1	0		
POL446	Obetonování čerpacích šachet - zaji	M3	5,00	16,77	1,000	0,00	0,00				
POL449	Ochranná fólie nad potrubí dešťové	M	193,00	1,49	1,000	0,00	0,00				
1454	PODKLAD LEŽ KANALIZACE	M2	120	89,00	0,330	40	40	1	1	9.12.24	13.12.24
1	SO05				100			1	1		
451573111	Podsyp potrubí z PVC v tl. 100 mm.	M3	117,17	84,24	1,000	0,00	0,00				
451573111	Štěrkový podsyp šachty frakce 16/32	M3	16,90	14,86	1,000	0,00	0,00				
2508	DOMOVNÍ ŠACHTICE ZTI	KS	9	314,36	14,100	127	127	2	2	23.12.24	3.1.25
2	SO05				100			1	0		
POL451	Šachta D1 DN 1000. hl. 2.55 m. tl.	KPL	1,00	36,68	1,000	0,00	0,00				
POL453	Šachta D2 DN 1000. hl. 2.65 m. tl.	KPL	1,00	36,68	1,000	0,00	0,00				
POL454	Šachta D6 DN 1000. hl. 2.85 m. tl.	KPL	1,00	36,68	1,000	0,00	0,00				
POL456	Šachta D3 DN 1000. hl. 1.33 m. tl.	KPL	1,00	31,44	1,000	0,00	0,00				
POL457	Šachta uklidňovací D4 DN 1000. hl.	KPL	1,00	36,68	1,000	0,00	0,00				
POL458	Šachta uklidňovací D5 DN 1000. hl.	KPL	1,00	36,68	1,000	0,00	0,00				
POL459	Šachta D7 DN 1000. hl. 1.64 m. tl.	KPL	1,00	31,44	1,000	0,00	0,00				
POL460	Šachta D8 DN 1000. hl. 1.56 m. tl.	KPL	1,00	36,68	1,000	0,00	0,00				
POL461	Šachta D9 DN 1000. hl. 1.17 m. tl.	KPL	1,00	31,44	1,000	0,00	0,00				
3900	OSTATNÍ PRÁCE TE 3	TKČ	331	331,25	1,082	358	358	2	4	23.12.24	17.1.25
3	SO05				100			1	0		
452311131	Vyrovnávací beton pod šachty	M3	15,00	63,97	1,000	0,00	0,00				
5507	KANALIZACE VNITŘNÍ	M	2	41,92	1,100	2	2	4	1	6.1.25	10.1.25
5	SO05				100			1	2		
721219621	Dvorní vpusť DN110 se suchou zápach	KPL	2,00	41,92	1,000	0,00	0,00				
5527	VODOVOD ROZV A ARMATURY	M	637	70,46	0,810	516	516	4	3	6.1.25	24.1.25
5	SO05				100			1	0		
162211311	Vodorovná doprava výkopku na stavbě	M3	637,00	70,46	1,000	0,00	0,00				
6900	OSTATNÍ PRÁCE TE 6	TKČ	119	118,93	0,653	78	78	2	1	20.1.25	24.1.25
6	SO05				100			1	0		
POL450	Doplňkový materiál	KPL	1,00	0,52	1,000	0,00	0,00				
POL452	Zpětná klapka HL 720.2 DN200	KS	1,00	8,59	1,000	0,00	0,00				
POL455	Filtr DN200 s bezpečnostním přepade	KS	2,00	5,03	1,000	0,00	0,00				
POL462	Doplňkový a montážní materiál	KPL	1,00	10,48	1,000	0,00	0,00				
POL463	Doplňkový a montážní materiál. kole	KPL	1,00	10,48	1,000	0,00	0,00				
POL464	Zrušení stávající areálové dešťové	KPL	1,00	52,39	1,000	0,00	0,00				
POL465	zkoušky (tlaková tkouška. zkouška v	KPL	1,00	22,01	1,000	0,00	0,00				
POL466	nátěry	KPL	1,00	2,10	1,000	0,00	0,00				
POL467	stav. přípomoce (včetně odvozu suti	KPL	1,00	5,24	1,000	0,00	0,00				
POL468	ostatní náklady výše neuvedené a so	KPL	1,00	2,10	1,000	0,00	0,00				
9980	VÝSTUPNÍ KONTROLA		0	0,00	0,001	0	0	1	1	20.1.25	24.1.25
10	SO05				100			1	0		

	Cena HSV	Cena PSV	Cena cizí	Cena	Nh HSV	Nh PSV	Nh cizí	Nh celkem	Ph HSV	Ph PSV	Ph cizí	Ph celkem
Plán oddíl:	1343	112	0	1455	3201	518	0	3720	2488	518	0	3006
Plán celkem:	1343	112	0	1455	3201	518	0	3720	2488	518	0	3006
Skut. oddíl:	0	0	0	0	0	0	0	0	0	0	0	0
Skut. celkem:	0	0	0	0	0	0	0	0	0	0	0	0

21.6.24 SO06

Kritické činnosti jsou vypsány červeně, zpožděné modře.

Index Etapa Položka	Název činnosti Název položky VK/VF	M. j. Dodavatel M. j.	Objem [M. j.] Množství	R. cena [TKč] Cena	Norma času Souč.nap.% Koef.	Pracnost normová Nh Pracnost	Pracnost skutečná Ph Sh	Pracovníků Směnnost	Trvání Rezerva	Začátek možný	Konec možný
301	HLOUBENÉ VYKOPÁVKY	M3	290	116,08	0,210	61	24	6	1	21.10.24	25.10.24
0	SO06				255			1	0		
131251204	Hloubení jam zapažených v hornině t	M3	290,00	116,08	1,000	0,00	0,00				
469	DOPRAVA A SKLÁD VYB HMOT	T	198	39,32	4,260	841	561	5	3	21.10.24	8.11.24
0	SO06				150			1	5		
171201231	Poplatek za uložení zeminy a kamení	T	197,51	39,32	1,000	0,00	0,00				
501	PAŽENÍ	M2	2482	780,63	0,520	1290	1290	4	8	21.10.24	13.12.24
0	SO06				100			1	0		
151711111	Osazení zápor ocelových dl do 8 m	M	238,00	78,98	8,000	0,00	0,00				
151712111	Převázka ocelová zdvojená pro kotve	M	20,40	161,00	3,000	0,00	0,00				
151721112	Zřízení pažení do ocelových zápor h	M2	179,20	249,75	1,000	0,00	0,00				
153821112	Osazení kotvy kabelové z pramenců n	M	204,00	33,85	1,000	0,00	0,00				
31452R01	dočasná pramencová zemní kotva 0.62	M	204,00	180,51	0,620	0,00	0,00				
31452R02	hlava pramencové kotvy	KS	17,00	54,34	0,200	0,00	0,00				
153822112	Napnutí kabelových kotev při únosno	KS	17,00	22,21	0,200	0,00	0,00				
601	PŘEMÍSTĚNÍ VÝKOPKU	M3	1578	51,69	0,070	110	110	6	1	21.10.24	25.10.24
0	SO06				100			1	12		
162751117	Vodorovné přemístění přes 9 000 do	M3	116,18	23,13	1,000	0,00	0,00				
162751119	Příplatek k vodorovnému přemístění	M3	1161,81	19,28	1,000	0,00	0,00				
167151111	Nakládání výkopku z hornin třídy tě	M3	299,78	9,28	1,000	0,00	0,00				
701	NÁSYPY A SKLÁDKY	M3	184	16,65	0,010	2	2	1	1	21.10.24	25.10.24
0	SO06				100			1	12		
174151101	Zásyp jam. šachet rýh nebo kolem ob	M3	183,60	16,65	1,000	0,00	0,00				
900	OSTATNÍ PRÁCE TE 0	TKČ	29	29,34	1,703	50	50	2	1	21.10.24	25.10.24
0	SO06				100			1	12		
POL484	nátěry	KPL	1,00	1,05	1,000	0,00	0,00				
POL485	stav. přípomoce (včetně odvodzu sut	KPL	1,00	2,10	1,000	0,00	0,00				
POL486	ostatní náklady výše neuvedené a so	KPL	1,00	1,05	1,000	0,00	0,00				
POL470	zařízení staveniště. dočasné oploce	KPL	1,00	5,24	1,000	0,00	0,00				
POL471	zábory veřejných pozemků. dopravní	KPL	1,00	1,05	1,000	0,00	0,00				
POL472	pasportizace a monitoring komunikac	KPL	1,00	1,05	1,000	0,00	0,00				
POL473	ochrana zeleně a dřevin během výsta	KPL	1,00	1,05	1,000	0,00	0,00				
POL474	geodetické práce. pasportizace. kal	KPL	1,00	15,72	1,000	0,00	0,00				
POL475	ostatní náklady. režie. zkoušky. re	KPL	1,00	1,05	1,000	0,00	0,00				
1302	ZPEVŇOVÁNÍ HORNIN,KONSTR	M3	31	42,75	13,200	411	411	2	5	16.12.24	17.1.25
1	SO06				100			1	0		
282602113	Injektování povrchové vysokotlaké s	HOD	31,17	42,75	1,000	0,00	0,00				
1402	PILOTY	M	442	785,99	2,770	1224	1224	8	4	16.12.24	10.1.25
1	SO06				100			1	0		
224311114	Vrty maloprofilové D přes 93 do 156	M	204,00	346,36	1,000	0,00	0,00				
224511114	Vrty maloprofilové D přes 195 do 24	M	238,00	439,63	1,000	0,00	0,00				
1454	PODKLAD LEŽ KANALIZACE	M2	24	82,68	0,330	8	8	1	1	13.1.25	17.1.25
1	SO06				100			1	0		
58521113	cement portlandský CEM I 52.5MPa	T	4,91	33,69	1,000	0,00	0,00				
451573111	Lože pod potrubí otevřený výkop ze	M3	7,00	8,66	1,000	0,00	0,00				
452311161	Podkladní desky z betonu prostého b	M3	7,40	36,20	0,200	0,00	0,00				
452351111	Bednění podkladních desek nebo sedl	M2	5,25	3,42	1,000	0,00	0,00				
452351112	Bednění podkladních desek nebo sedl	M2	5,25	0,72	1,000	0,00	0,00				
1859	PŘESUN HMOT ZAKLÁDÁNÍ	KČ	13140	13,14	0,005	59	59	6	1	16.12.24	20.12.24
1	SO06				100			1	4		
998004011	Přesun hmot pro injektování. kotvy	T	24,06	13,14	1,000	0,00	0,00				
2508	DOMOVNÍ ŠACHTICE ZTI	KS	1	52,39	14,100	14	14	2	1	20.1.25	24.1.25
2	SO06				100			1	0		
POL477	Šachta Sč1 DN 1000. hl. 4.1 m. tl.	KPL	1,00	52,39	1,000	0,00	0,00				
3900	OSTATNÍ PRÁCE TE 3	TKČ	6	6,09	1,082	7	7	2	1	20.1.25	24.1.25
3	SO06				100			1	0		
871355211	Potrubí z PVC KG SN4 DN200	M	10,00	6,09	1,000	0,00	0,00				
4157	OCELOVÁ KONSTRUKCE STŘEŠ	T	9	274,62	39,100	345	345	3	3	27.1.25	14.2.25
4	SO06				100			1	0		
13010974	ocel profilová jakost S235JR (11 37	T	8,82	274,62	1,000	0,00	0,00				

Kritické činnosti jsou vypsány červeně, zpožděné modře.

Index Etapa / Položka	Název činnosti / Název položky VK/VF	M. j. Dodavatel / M. j.	Objem [M. j.] / Množství	R. cena [TKč] / Cena	Norma času Souč.nap.% / Koef.	Pracnost normová Nh / Pracnost	Pracnost skutečná Ph / Sh	Pracovníků Směnnost	Trvání Rezerva	Začátek možný	Konec možný
6859	PŘESUN HMOT TE 6	KČ	11360	11,36	0,002	27	27	2	1	27.1.25	31.1.25
6	SO06				100			1	2		
998271301	Přesun hmot pro kanalizace hloubené	T	31,78	11,36	1,000	0,00	0,00				
6900	OSTATNÍ PRÁCE TE 6	TKČ	1265	1264,79	0,653	826	550	5	3	27.1.25	14.2.25
6	SO06				150			1	0		
POL476	Vírový ventil DN200 s bezpečnostním	KPL	1,00	50,30	1,000	0,00	0,00				
POL478	Čerpací stanice dešťových vod SČ DN	KPL	2,00	209,58	1,000	0,00	0,00				
POL479	Retenční nádrž s akumulačním prosto	KPL	1,00	141,46	1,000	0,00	0,00				
POL480	Retenční nádrž s akumulačním prosto	KPL	4,00	859,26	1,000	0,00	0,00				
POL481	Doplňkový a montážní materiál	KPL	1,00	1,05	1,000	0,00	0,00				
POL482	Doplňkový a montážní materiál. kole	KPL	1,00	3,14	1,000	0,00	0,00				
9900	OSTATNÍ PRÁCE TE 9	TKČ	1	1,05	0,864	1	1	2	1	10.2.25	14.2.25
9	SO06				100			1	0		
POL483	zkoušky (tlaková tkouška. zkouška v	KPL	1,00	1,05	1,000	0,00	0,00				
9980	VÝSTUPNÍ KONTROLA		1	4,00	0,000	0	0	1	1	10.2.25	14.2.25
10	SO06				100			1	0		

	Cena HSV	Cena PSV	Cena cizí	Cena	Nh HSV	Nh PSV	Nh cizí	Nh celkem	Ph HSV	Ph PSV	Ph cizí	Ph celkem
Plán oddíl:	3298	275	0	3573	4932	345	0	5277	4340	345	0	4685
Plán celkem:	3298	275	0	3573	4932	345	0	5277	4340	345	0	4685
Skut. oddíl:	0	0	0	0	0	0	0	0	0	0	0	0
Skut. celkem:	0	0	0	0	0	0	0	0	0	0	0	0

21.6.24 SO07

Kritické činnosti jsou vypsány červeně, zpožděné modře.

Index Etapa Položka	Název činnosti Název položky VK/VF	M. j. Dodavatel M. j.	Objem [M. j.] Množství	R. cena [TKč] Cena	Norma času Souč.nap.% Koef.	Pracnost normová Nh Pracnost	Pracnost skutečná Ph Sh	Pracovníků Směnnost	Trvání Rezerva	Začátek možný	Konec možný
301	HLOUBENÉ VYKOPÁVKY	M3	677	201,43	0,210	142	56	6	1	21.11.24	22.11.24
0	SO07				255			1	0		
POL492	Výkop pro potrubí a šachty splaškov	M3	677,00	201,43	1,000	0,00	0,00				
469	DOPRAVA A SKLÁD VYB HMOT	T	242	48,19	1,260	305	203	2	3	21.11.24	6.12.24
0	SO07				150			1	0		
171201231	Poplatek za uložení zeminy a kamení	T	242,06	48,19	1,000	0,00	0,00				
501	PAŽENÍ	M2	968	96,36	0,520	503	503	4	3	21.11.24	6.12.24
0	SO07				100			1	0		
POL448	Pažení rýh pro potrubí a objektů -	M2	968,00	96,36	1,000	0,00	0,00				
601	PŘEMÍSTĚNÍ VÝKOPKU	M3	2243	72,94	0,070	157	157	6	1	21.11.24	22.11.24
0	SO07				100			1	3		
162751117	Vodorovné přemístění přes 9 000 do	M3	142,39	28,35	1,000	0,00	0,00				
162751119	Příplatek k vodorovnému přemístění	M3	1423,91	23,62	1,000	0,00	0,00				
167151111	Nakládání výkopku z hornin třídy tě	M3	677,00	20,97	1,000	0,00	0,00				
701	NÁSYPY A SKLÁDKY	M3	535	79,83	0,010	5	5	1	1	21.11.24	22.11.24
0	SO07				100			1	3		
174111101	Zásyp zeminou. v případě nevhodnost	M3	534,61	79,83	1,000	0,00	0,00				
900	OSTATNÍ PRÁCE TE 0	TKČ	60	60,38	1,703	103	103	2	1	21.11.24	22.11.24
0	SO07				100			1	3		
POL493	Ochranná fólie nad potrubí splaškov	M	152,00	1,18	1,000	0,00	0,00				
POL502	Doplňkový a montážní materiál	KPL	1,00	10,48	1,000	0,00	0,00				
POL503	Doplňkový a montážní materiál	KPL	1,00	3,14	1,000	0,00	0,00				
POL504	zkoušky (tlaková tkouška. zkouška v	KPL	1,00	18,86	1,000	0,00	0,00				
POL505	nátěry	KPL	1,00	2,10	1,000	0,00	0,00				
POL506	stav. přípomoce (včetně odvozu suti	KPL	1,00	1,05	1,000	0,00	0,00				
POL486	ostatní náklady výše neuvedené a so	KPL	1,00	1,05	1,000	0,00	0,00				
POL487	projektové práce (výrobní. dílenská	KPL	1,00	5,24	1,000	0,00	0,00				
POL488	zařízení staveniště. dočasné oploce	KPL	1,00	5,24	1,000	0,00	0,00				
POL441	zábory veřejných pozemků. dopravní	KPL	1,00	1,05	1,000	0,00	0,00				
POL489	pasportizace a monitoring komunikac	KPL	1,00	0,52	1,000	0,00	0,00				
POL473	ochrana zeleně a dřevin během výsta	KPL	1,00	5,24	1,000	0,00	0,00				
POL490	geodetické práce. pasportizace. kal	KPL	1,00	5,24	1,000	0,00	0,00				
POL491	ostatní náklady. režie. zkoušky. re	KPL	1,00	1,05	1,000	0,00	0,00				
1454	PODKLAD LEŽ KANALIZACE	M2	100	73,50	0,330	33	33	1	1	9.12.24	13.12.24
1	SO07				100			1	0		
451573111	Podsyp potrubí z PVC v tl. 100 mm.	M3	90,00	64,71	1,000	0,00	0,00				
452311131	Vyrovnávací beton pod šachty	M3	10,00	42,65	1,000	0,00	0,00				
451573111	Štěrkový podsyp šachty frakce 16/32	M3	10,00	8,79	1,000	0,00	0,00				
2508	DOMOVNÍ ŠACHTICE ZTI	KS	8	335,32	14,100	113	113	2	1	16.12.24	20.12.24
2	SO07				100			1	0		
POL494	Šachta S1 DN 1000. hl. 4.19 m. tl.	KPL	1,00	52,39	1,000	0,00	0,00				
POL495	Šachta S2 DN 1000. hl. 2.55 m. tl.	KPL	1,00	36,68	1,000	0,00	0,00				
POL496	Šachta spadišťová S3 DN 1000. hl. 2	KPL	1,00	41,92	1,000	0,00	0,00				
POL497	Šachta S4 DN 1000. hl. 1.88 m. tl.	KPL	1,00	36,68	1,000	0,00	0,00				
POL498	Šachta S5 DN 1000. hl. 1.3 m. tl. s	KPL	1,00	31,44	1,000	0,00	0,00				
POL499	Šachta S6 DN 1000. hl. 2.21 m. tl.	KPL	1,00	36,68	1,000	0,00	0,00				
POL500	Šachta spadišťová S7 DN 1000. hl. 4	KPL	1,00	52,39	1,000	0,00	0,00				
POL501	Šachta spadišťová S8 DN 1000. hl. 3	KPL	1,00	47,15	1,000	0,00	0,00				
3900	OSTATNÍ PRÁCE TE 3	TKČ	146	145,98	1,082	158	158	2	2	16.12.24	27.12.24
3	SO07				100			1	0		
5527	VODOVOD ROZV A ARMATURY	M	677	74,88	0,810	548	366	4	2	23.12.24	3.1.25
5	SO07				150			1	0		
162211311	Vodorovná doprava výkopku na stavbě	M3	677,00	74,88	1,000	0,00	0,00				
6900	OSTATNÍ PRÁCE TE 6	TKČ	1	0,52	0,653	0	0	2	1	30.12.24	3.1.25
6	SO07				100			1	0		
POL450	Doplňkový materiál	KPL	1,00	0,52	1,000	0,00	0,00				
9980	VÝSTUPNÍ KONTROLA		0	0,00	0,001	0	0	1	1	30.12.24	3.1.25
10	SO07				100			1	0		

	Cena HSV	Cena PSV	Cena cizí	Cena	Nh HSV	Nh PSV	Nh cizí	Nh celkem	Ph HSV	Ph PSV	Ph cizí	Ph celkem
Plán oddíl:	1114	75	0	1189	1520	548	0	2068	1332	366	0	1697
Plán celkem:	1114	75	0	1189	1520	548	0	2068	1332	366	0	1697
Skut. oddíl:	0	0	0	0	0	0	0	0	0	0	0	0
Skut. celkem:	0	0	0	0	0	0	0	0	0	0	0	0

Kritické činnosti jsou vypsány červeně, zpožděné modře.

Index Etapa	Název činnosti	M. j. Dodavatel	Objem [M. j.]	R. cena [TKč]	Norma času Souč.nap.%	Pracnost normová Nh	Pracnost skutečná Ph	Pracovníků Směnnost	Trvání Rezerva	Začátek možný	Konec možný
101	PŘÍPRAVNÉ A PŘIDR PRÁCE	M2	0	0,01	0,310	0	0	2	1	23.12.24	27.12.24
0	SO08				100			1	0		
201	ODKOPÁVKY A PROKOPÁVKY	M3	0	0,02	0,110	0	0	2	1	23.12.24	27.12.24
0	SO08				100			1	0		
301	HLOUBENÉ VYKOPÁVKY	M3	4	0,41	0,210	1	0	6	1	23.12.24	27.12.24
0	SO08				255			1	0		
501	PAŽENÍ	M2	0	0,13	0,520	0	0	4	1	23.12.24	27.12.24
0	SO08				100			1	0		
601	PŘEMÍSTĚNÍ VÝKOPKU	M3	4	0,46	0,070	0	0	6	1	23.12.24	27.12.24
0	SO08				100			1	1		
701	NÁSYPY A SKLÁDKY	M3	3	0,66	0,010	0	0	1	1	23.12.24	27.12.24
0	SO08				100			1	1		
752	ZHUTNĚNÍ PODL POD NÁSYPY	M2	1	0,01	0,010	0	0	1	1	23.12.24	27.12.24
0	SO08				100			1	1		
802	POLŠTÁŘ ZÁKLADŮ	M3	0	0,17	1,020	0	0	2	1	23.12.24	27.12.24
0	SO08				100			1	1		
1155	PODKLAD DOČASNÝCH PLOCH	M3	0	0,02	0,180	0	0	2	1	23.12.24	27.12.24
1	SO08				100			1	0		
1205	PLOCHA ZE SILNIČ PANELŮ	M2	0	0,03	0,120	0	0	2	1	23.12.24	27.12.24
1	SO08				100			1	0		
1352	VRTY PRO PILOTY	M	0	3,24	1,500	1	1	4	1	23.12.24	27.12.24
1	SO08				100			1	1		
1402	PILOTY	M	0	3,15	2,770	1	1	8	1	23.12.24	27.12.24
1	SO08				100			1	1		
1454	PODKLAD LEŽ KANALIZACE	M2	0	0,01	0,330	0	0	1	1	30.12.24	3.1.25
1	SO08				100			1	0		
1507	KANALIZACE LEŽATÁ	M	0	0,14	1,100	0	0	2	1	30.12.24	3.1.25
1	SO08				100			1	0		
1602	ZÁKLADY	M3	0	2,41	4,360	2	2	8	1	30.12.24	3.1.25
1	SO08				100			1	0		
1706	PODKL VRSTVY SPOD STAVBY	M2	2	1,03	0,530	1	1	6	1	6.1.25	10.1.25
1	SO08				100			1	0		
1757	IZOL PROTI ZEMNÍ VLH VOD	M2	3	0,61	0,110	0	0	4	1	13.1.25	17.1.25
1	SO08				100			1	0		
1801	ODPAŽENÍ	M2	0	0,02	0,240	0	0	2	1	13.1.25	17.1.25
1	SO08				100			1	1		
1859	PŘESUN HMOT ZAKLÁDÁNÍ	KČ	650	0,65	0,005	3	3	6	1	23.12.24	27.12.24
1	SO08				100			1	4		
2103	SLOUPY SUTERÉN	M3	0	0,72	23,920	1	1	8	1	13.1.25	17.1.25
2	SO08				100			1	0		
2203	ZDI ŠACHET A ŠACHTIC	M3	0	0,14	15,000	0	0	4	1	13.1.25	17.1.25
2	SO08				100			1	0		
2253	ZDI NOSNÉ SUTERÉN	M3	0	1,51	6,870	1	1	10	1	13.1.25	17.1.25
2	SO08				100			1	0		
2304	SCHODIŠTĚ SUTERÉN	M2	0	0,07	4,070	0	0	3	1	20.1.25	24.1.25
2	SO08				100			1	2		
2404	STROP SUTERÉN	M2	1	2,21	2,610	3	3	12	1	20.1.25	24.1.25
2	SO08				100			1	0		
2556	VYROVNÁNÍ,ZATŘENÍ ZDIVA	M2	0	0,02	0,150	0	0	1	1	20.1.25	24.1.25
2	SO08				100			1	3		
2607	IZOL PROTI ZEMNÍ VLH SVI	M2	1	0,20	0,160	0	0	2	1	20.1.25	24.1.25
2	SO08				100			1	3		
2703	IZOL PŘIZDÍVKY A OBKLADY	M2	0	0,16	0,950	0	0	2	1	20.1.25	24.1.25
2	SO08				100			1	3		
2801	ZÁSYPY OBJEKTU SE ZHUT	M3	1	0,05	0,340	0	0	2	1	27.1.25	31.1.25
2	SO08				100			1	2		
2859	PŘESUN HMOT SUTERÉN	KČ	320	0,32	0,005	1	1	3	1	13.1.25	17.1.25
2	SO08				100			1	4		
3103	SLOUPY A PILÍŘE	M3	0	2,21	28,310	4	4	12	1	27.1.25	31.1.25
3	SO08				100			1	0		
3203	ZDI NOSNÉ	M3	1	4,27	4,130	4	4	12	1	27.1.25	31.1.25
3	SO08				100			1	1		
3304	STROPY	M2	3	4,83	1,450	4	4	12	1	3.2.25	7.2.25
3	SO08				100			1	0		

Kritické činnosti jsou vypsány červeně, zpožděné modře.

Index Etapa	Název činnosti	M. j. Dodavatel	Objem [M. j.]	R. cena [TKč]	Norma času Souč.nap.%	Pracnost normová Nh	Pracnost skutečná Ph	Pracovníků Směnnost	Trvání Rezerva	Začátek možný	Konec možný
3404	SCHODIŠTĚ	M2	0	0,27	4,050	0	0	3	1	27.1.25	31.1.25
3	SO08				100			1	2		
3507	OCELOVÁ KONSTRUKCE	T	0	0,37	32,300	0	0	4	1	27.1.25	31.1.25
3	SO08				100			1	2		
3757	PROTIPOŽÁRNÍ IZOLACE	M2	0	0,41	1,080	0	0	3	1	10.2.25	14.2.25
3	SO08				100			1	1		
3809	OCHRAN A ZÁCHYTNÉ KONSTR	M	0	0,04	0,220	0	0	2	1	3.2.25	7.2.25
3	SO08				100			1	1		
3859	PŘESUN HMOT TE 3	KČ	750	0,75	0,002	2	2	6	1	27.1.25	31.1.25
3	SO08				100			1	5		
4107	TESAŘI ZASTŘEŠENÍ,KROV	M2	1	1,03	1,120	2	2	12	1	10.2.25	14.2.25
4	SO08				100			1	1		
4157	OCELOVÁ KONSTRUKCE STŘEŠ	T	0	0,33	39,100	0	0	3	1	10.2.25	14.2.25
4	SO08				100			1	1		
4253	ZDI NADSTŘEŠNÍ	M3	0	0,02	6,740	0	0	1	1	17.2.25	21.2.25
4	SO08				100			1	0		
4557	HROMOSVOD STREŠNÍ ČÁST	M	0	0,05	0,540	0	0	2	1	24.2.25	28.2.25
4	SO08				100			1	1		
4657	ZÁMEČNÍCI STŘEŠNÍ PRVKY	KG	2	0,20	0,120	0	0	2	1	24.2.25	28.2.25
4	SO08				100			1	0		
4757	TVRDÉ KRYTINY STŘEŠNÍ	M2	1	1,29	0,690	1	1	9	1	24.2.25	28.2.25
4	SO08				100			1	1		
4807	KLEMPÍŘI STŘEŠNÍ PRVKY	M2	0	0,26	1,000	0	0	2	1	3.3.25	7.3.25
4	SO08				100			1	1		
4827	NÁTĚRY STŘEŠNÍCH PRVKŮ	M2	0	0,02	0,220	0	0	1	1	3.3.25	7.3.25
4	SO08				100			1	1		
4859	PŘESUN HMOT STŘECHA	KČ	140	0,14	0,002	0	0	1	1	10.2.25	14.2.25
4	SO08				100			1	4		
5103	PŘÍČKY A STĚNY VÝPLŇOVÉ	M2	1	0,36	0,650	0	0	2	1	10.2.25	14.2.25
5	SO08				100			1	1		
5127	PŘÍČKY A PODHL SÁDROKART	M2	1	0,39	1,140	1	1	3	1	10.2.25	14.2.25
5	SO08				100			1	1		
5183	SYSTÉMOVÝ KOMÍN	M3	0	0,18	22,400	0	0	2	1	10.2.25	14.2.25
5	SO08				100			1	2		
5327	TRUHLÁŘI OKNA	M2	0	0,57	0,920	0	0	2	1	17.2.25	21.2.25
5	SO08				100			1	1		
5357	ZÁMEČ VÝPL OTV,OBV PLÁŠŤ	M2	1	10,73	2,050	2	2	8	1	10.2.25	14.2.25
5	SO08				100			1	2		
5452	DROBNÉ ZÁKLADY	M3	0	0,03	14,100	0	0	2	1	3.2.25	7.2.25
5	SO08				100			1	3		
5507	KANALIZACE VNITŘNÍ	M	1	0,71	1,100	1	1	4	1	10.2.25	14.2.25
5	SO08				100			1	2		
5527	VODOVOD ROZV A ARMATURY	M	1	0,73	0,810	1	1	4	1	10.2.25	14.2.25
5	SO08				100			1	2		
5547	PLYNOVOD ROZV A ARMATURY	M	0	0,08	0,590	0	0	2	1	10.2.25	14.2.25
5	SO08				100			1	2		
5587	ROZVODY ÚT VNITŘNÍ	M	2	0,97	0,570	1	1	6	1	10.2.25	14.2.25
5	SO08				100			1	2		
5647	TEPELNÁ IZOLACE ÚT	M2	0	0,07	0,870	0	0	1	1	17.2.25	21.2.25
5	SO08				100			1	2		
5667	KOTELNY ÚT	KG	1	0,88	0,100	0	0	2	1	10.2.25	14.2.25
5	SO08				100			1	3		
5707	SILNOPROUD HRUBÁ MONTÁŽ	M	2	0,30	0,210	0	0	2	1	10.2.25	14.2.25
5	SO08				100			1	2		
5727	SILNOPROUD VODIČE	M	8	0,49	0,050	0	0	2	1	10.2.25	14.2.25
5	SO08				100			1	2		
5767	SLABOPROUD TRUBKY	M	1	0,03	0,020	0	0	1	1	10.2.25	14.2.25
5	SO08				100			1	2		
5787	SLABOPROUD VODIČE	M	6	0,21	0,040	0	0	1	1	10.2.25	14.2.25
5	SO08				100			1	3		
5807	VZDUCHOTECHNIKA	KS	1	6,87	2,370	2	2	8	1	17.2.25	21.2.25
5	SO08				100			1	1		
5859	PŘESUN HMOT VNITŘ KONSTR	KČ	240	0,24	0,003	1	1	2	1	10.2.25	14.2.25
5	SO08				100			1	3		

Kritické činnosti jsou vypsány červeně, zpožděné modře.

Index Etapa	Název činnosti	M. j. Dodavatel	Objem [M. j.]	R. cena [TKč]	Norma času Souč.nap.%	Pracnost normová Nh	Pracnost skutečná Ph	Pracovníků Směnnost	Trvání Rezerva	Začátek možný	Konec možný
6109	LEHKÉ POMOCNÉ LEŠENÍ	M2	1	0,09	0,240	0	0	1	1	10.2.25	14.2.25
6	SO08				100			1	2		
6207	TEPELNÁ IZOLACE VNITŘNÍ	M2	9	1,99	0,130	1	1	4	1	10.2.25	14.2.25
6	SO08				100			1	2		
6254	ZAZDÍVKA,DOBETON OTVORŮ	M2	0	0,04	6,170	0	0	1	1	17.2.25	21.2.25
6	SO08				100			1	1		
6306	ÚPRAVA POVRCHŮ VNITŘNÍ	M2	9	2,61	0,560	5	5	15	1	17.2.25	21.2.25
6	SO08				100			1	1		
6407	HYDROIZOL SANITÁR PROST	M2	0	0,14	0,170	0	0	1	1	17.2.25	21.2.25
6	SO08				100			1	2		
6706	PODLAHOVÉ KONSTRUKCE	M2	5	1,05	0,260	1	1	4	1	17.2.25	21.2.25
6	SO08				100			1	1		
6807	ZÁMEČNÍCI ZDVOJ PODLAHY	M2	0	0,71	2,020	1	1	4	1	17.2.25	21.2.25
6	SO08				100			1	3		
6859	PŘESUN HMOT TE 6	KČ	260	0,26	0,002	1	1	2	1	10.2.25	14.2.25
6	SO08				100			1	4		
7107	OBKLADY SÁDROKARTONOVÉ	M2	1	0,64	1,300	1	1	6	1	17.2.25	21.2.25
7	SO08				100			1	2		
7207	ZÁMEČ STĚNY,PŘÍČKY,PODHL	M2	1	4,85	1,000	1	1	3	1	24.2.25	28.2.25
7	SO08				100			1	1		
7303	OBEZDÍVKY ZAŘIZ PŘEDMĚTŮ	M2	0	0,02	1,120	0	0	1	1	17.2.25	21.2.25
7	SO08				100			1	2		
7357	OBKLADY KAMENNÉ VNITŘNÍ	M2	0	1,30	3,120	1	1	6	1	24.2.25	28.2.25
7	SO08				100			1	1		
7407	OBKLADY VNITŘNÍ	M2	1	0,51	0,890	1	1	4	1	17.2.25	21.2.25
7	SO08				110			1	2		
7457	PODLAHY SYNTETICKÉ	M2	1	0,41	0,590	0	0	2	1	17.2.25	21.2.25
7	SO08				100			1	2		
7557	PODLAHY Z KAMENE VNITŘNÍ	M2	1	1,86	1,400	1	1	6	1	24.2.25	28.2.25
7	SO08				100			1	1		
7607	PODLAHY Z DLAŽDIC VNITŘ	M2	1	0,98	0,950	1	1	4	1	24.2.25	28.2.25
7	SO08				110			1	2		
7707	MALBY	M2	10	0,43	0,090	1	1	4	1	24.2.25	28.2.25
7	SO08				100			1	2		
7859	PŘESUN HMOT POVRCHY	KČ	210	0,21	0,003	1	1	2	1	17.2.25	21.2.25
7	SO08				100			1	3		
8109	VÝTAHY NETECHNOL POVAHY	KS	1	9,70	1,660	2	2	3	1	17.2.25	21.2.25
8	SO08				100			1	2		
8207	PODLAHY TEXTILNÍ	M2	2	1,86	0,380	1	1	4	1	24.2.25	28.2.25
8	SO08				100			1	2		
8257	TRUHLÁŘI DVEŘE,VYBAVENÍ	KS	1	5,44	1,110	1	1	4	1	24.2.25	28.2.25
8	SO08				100			1	2		
8327	ZÁMEČNÍCI DOPLŇKY VNITŘ	KG	5	0,64	0,110	1	1	10	1	3.3.25	7.3.25
8	SO08				100			1	1		
8657	SILNOPROUD KOMPLET VNITŘ	KS	2	1,95	0,310	1	1	4	1	24.2.25	28.2.25
8	SO08				100			1	2		
8707	SLABOPROUD KOMPLET,ZAŘÍZ	KPL	1	2,01	0,760	1	1	4	1	3.3.25	7.3.25
8	SO08				100			1	1		
8809	VYČISTĚNÍ OBJEKTU	M2	5	0,30	0,290	1	1	12	1	3.3.25	7.3.25
8	SO08				100			1	1		
8859	PŘESUN HMOT KOMPLETACE	KČ	70	0,07	0,003	0	0	2	1	24.2.25	28.2.25
8	SO08				100			1	2		
9109	LEHKÉ ŘADOVÉ LEŠENÍ	M2	1	0,11	0,340	0	0	3	1	10.2.25	14.2.25
9	SO08				100			1	3		
9159	ZÁVĚSNÉ LEŠENÍ	M2	0	0,05	0,750	0	0	2	1	17.2.25	21.2.25
9	SO08				100			1	2		
9207	TEPELNÁ IZOLACE VNĚJŠÍ	M2	0	0,22	0,600	0	0	2	1	24.2.25	28.2.25
9	SO08				100			1	0		
9226	ÚPRAVA POVRCHŮ VNĚJŠÍ	M2	1	0,21	0,620	0	0	2	1	24.2.25	28.2.25
9	SO08				100			1	1		
9307	HROMOSVOD FASÁDA,ZEMNĚNÍ	M	0	0,08	0,650	0	0	2	1	3.3.25	7.3.25
9	SO08				100			1	0		
9487	SILNOPROUD NEONY,PÍSMENA	M	0	0,10	1,180	0	0	2	1	3.3.25	7.3.25
9	SO08				100			1	1		

Kritické činnosti jsou vypsány červeně, zpožděné modře.

Index Etapa	Název činnosti	M. j. Dodavatel	Objem [M. j.]	R. cena [TKč]	Norma času Souč.nap.%	Pracnost normová Nh	Pracnost skutečná Ph	Pracovníků Směnnost	Trvání Rezerva	Začátek možný	Konec možný
9557	OBKLADY VNĚJŠÍ	M2	0	0,12	1,050	0	0	2	1	3.3.25	7.3.25
9	SO08				100			1	1		
9707	KLEMPÍŘI FASÁDNÍ PRVKY	M	0	0,23	0,540	0	0	2	1	3.3.25	7.3.25
9	SO08				100			1	1		
9727	NÁTĚRY VNĚJŠÍ	M2	0	0,02	0,300	0	0	1	1	3.3.25	7.3.25
9	SO08				100			1	1		
9806	DLAŽBA OKOLO OBJEKTU	M2	0	0,02	0,700	0	0	1	1	10.3.25	14.3.25
9	SO08				100			1	0		
9859	PŘESUN HMOT TE 9	KČ	30	0,03	0,002	0	0	1	1	17.2.25	21.2.25
9	SO08				100			1	3		
9980	VÝSTUPNÍ KONTROLA		0	0,00	0,001	40	40	1	1	10.3.25	14.3.25
10	SO08				100			1	0		

	Cena HSV	Cena PSV	Cena cizí	Cena	Nh HSV	Nh PSV	Nh cizí	Nh celkem	Ph HSV	Ph PSV	Ph cizí	Ph celkem
Plán oddíl:	46	54	0	100	84	28	0	112	83	28	0	111
Plán celkem:	46	54	0	100	84	28	0	112	83	28	0	111
Skut. oddíl:	0	0	0	0	0	0	0	0	0	0	0	0
Skut. celkem:	0	0	0	0	0	0	0	0	0	0	0	0

Kritické činnosti jsou vypsány červeně, zpožděné modře.

Index Etapa / Položka	Název činnosti / Název položky VK/VF	M. j. Dodavatel / M. j.	Objem [M. j.] / Množství	R. cena [TKč] / Cena	Norma času Souč.nap.% / Koef.	Pracnost normová Nh / Pracnost	Pracnost skutečná Ph / Sh	Pracovníků Směnnost	Trvání Rezerva	Začátek možný	Konec možný
301	HLOUBENÉ VYKOPÁVKY	M3	100	28,76	0,210	21	8	6	1	14.3.25	14.3.25
0	SO8.2				255			1	0		
POL173	Hloubení rýh – šířka rýhy 0.7m (vč.	M3	100,00	28,76	1,000	0,00	0,00				
501	PAŽENÍ	M2	288	28,67	0,520	150	150	4	1	14.3.25	14.3.25
0	SO8.2				100			1	0		
POL175	Pažení rýh pro potrubí plynovodu (c	M2	288,00	28,67	1,000	0,00	0,00				
701	NÁSYPY A SKLÁDKY	M3	80	11,95	0,010	1	1	1	1	14.3.25	14.3.25
0	SO8.2				100			1	0		
174111101	Zásyp zeminou se zhutněním	M3	80,00	11,95	1,000	0,00	0,00				
900	OSTATNÍ PRÁCE TE 0	TKČ	57	57,12	1,703	97	97	2	1	14.3.25	14.3.25
0	SO8.2				100			1	0		
POL546	Zrušení stávajícího vodovodu - potr	M	21,00	6,60	1,000	0,00	0,00				
POL547	Zrušení stávajícího vodovodu - potr	M	61,00	19,18	1,000	0,00	0,00				
POL548	Přechodka plast d50/ocel DN40	KS	1,00	0,54	1,000	0,00	0,00				
POL549	Plynoměr G6 (dle provozovatele spř	KS	1,00	3,67	1,000	0,00	0,00				
POL176	Výstražná folie žlutá	M	120,00	0,93	1,000	0,00	0,00				
POL550	Propojení stávajícího NTL plynovodu	KS	1,00	5,24	1,000	0,00	0,00				
POL179	Přebetonování ochranné trubky pod p	M3	1,00	3,67	1,000	0,00	0,00				
POL551	Revize	KPL	1,00	1,05	1,000	0,00	0,00				
POL552	Geodetické zaměření	KPL	1,00	2,10	1,000	0,00	0,00				
POL553	Nátěry. izolace	KPL	1,00	0,52	1,000	0,00	0,00				
POL554	Protipožární ucpávky (viz požární z	KPL	1,00	1,05	1,000	0,00	0,00				
POL555	Stavební přípomoce (včetně odvozu p	KPL	1,00	1,05	1,000	0,00	0,00				
POL556	Dokumentace skutečného provedení	KPL	1,00	1,05	1,000	0,00	0,00				
POL186	Ostatní náklady výše neuvedené a so	KPL	1,00	0,52	1,000	0,00	0,00				
POL541	projektové práce (výrobní. dílenská	KPL	1,00	1,05	1,000	0,00	0,00				
POL542	zařízení staveniště. dočasné oploce	KPL	1,00	3,14	1,000	0,00	0,00				
POL162	zábory veřejných pozemků. dopravní	KPL	1,00	1,05	1,000	0,00	0,00				
POL543	pasportizace a monitoring komunikac	KPL	1,00	0,52	1,000	0,00	0,00				
POL544	ochrana zeleně a dřevin během výsta	KPL	1,00	1,05	1,000	0,00	0,00				
POL545	geodetické práce. pasportizace. kal	KPL	1,00	3,14	1,000	0,00	0,00				
POL491	ostatní náklady. režie. zkoušky. re	KPL	1,00	0,52	1,000	0,00	0,00				
1652	ÚPR PODLOŽÍ A ZÁKL SPÁRY	M2	18	13,74	0,550	10	10	2	1	17.3.25	21.3.25
1	SO8.2				100			1	0		
POL174	Pískové lože a zásyp štěrkopískem s	M3	18,00	13,74	1,000	0,00	0,00				
2508	DOMOVNÍ ŠACHTICE ZTI	KS	1	0,52	14,100	14	14	2	1	24.3.25	28.3.25
2	SO8.2				100			1	0		
POL450	Doplňkový materiál	KPL	1,00	0,52	1,000	0,00	0,00				
3900	OSTATNÍ PRÁCE TE 3	TKČ	134	134,21	1,082	145	145	2	2	24.3.25	4.4.25
3	SO8.2				100			1	0		
723170117	Plastové potrubí PE 100RC d63	M	120,00	113,55	1,000	0,00	0,00				
723170128	PE 100RC SDR17.6 d90 - ochranná tr	M	17,00	20,66	1,000	0,00	0,00				
5527	VODOVOD ROZV A ARMATURY	M	100	11,06	0,810	81	81	4	1	31.3.25	4.4.25
5	SO8.2				100			1	0		
162211311	Vodorovná doprava výkopku na stavbě	M3	100,00	11,06	1,000	0,00	0,00				
5547	PLYNOVOD ROZV A ARMATURY	M	3	8,87	0,590	2	2	2	1	31.3.25	4.4.25
5	SO8.2				100			1	0		
POL169	Regulátor STL/NTL - 10m3/h - rohový	KS	1,00	6,50	1,000	0,00	0,00				
POL167	Doplňkový materiál	KPL	1,00	1,05	1,000	0,00	0,00				
5900	OSTATNÍ PRÁCE HR VNITŘNÍ	TKČ	1	0,52	0,597	0	0	2	1	31.3.25	4.4.25
5	SO8.2				100			1	1		
6900	OSTATNÍ PRÁCE TE 6	TKČ	8	7,92	0,653	5	5	2	1	31.3.25	4.4.25
6	SO8.2				100			1	1		
POL177	Signalizační vodič CYY 2.5 mm2	M	120,00	7,92	1,000	0,00	0,00				
7900	OSTATNÍ PRÁCE POVRCHY	TKČ	3	3,12	0,689	2	2	2	1	7.4.25	11.4.25
7	SO8.2				100			1	0		
POL513	Doplňkový materiál	KPL	1,00	1,05	1,000	0,00	0,00				

Kritické činnosti jsou vypsány červeně, zpožděné modře.

Index Etapa Položka	Název činnosti Název položky VK/VF	M. j. Dodavatel M. j.	Objem [M. j.] Množství	R. cena [TKč] Cena	Norma času Souč.nap.% Koef.	Pracnost normová Nh Pracnost	Pracnost skutečná Ph Sh	Pracovníků Směnnost	Trvání Rezerva	Začátek možný	Konec možný
9900	OSTATNÍ PRÁCE TE 9	TKČ	1	1,05	0,864	1	1	2	1	7.4.25	11.4.25
9	SO8.2				100			1	0		
230230016	Tlakové zkoušky	KPL	1,00	1,05	1,000	0,00	0,00				
9980	VÝSTUPNÍ KONTROLA		0	0,00	0,001	0	0	1	1	7.4.25	11.4.25
10	SO8.2				100			1	0		

	Cena HSV	Cena PSV	Cena cizí	Cena	Nh HSV	Nh PSV	Nh cizí	Nh celkem	Ph HSV	Ph PSV	Ph cizí	Ph celkem
Plán oddíl:	288	20	0	308	447	83	0	529	434	83	0	517
Plán celkem:	288	20	0	308	447	83	0	529	434	83	0	517
Skut. oddíl:	0	0	0	0	0	0	0	0	0	0	0	0
Skut. celkem:	0	0	0	0	0	0	0	0	0	0	0	0

CONTEC - Technologický rozbor akce: 00130013 SO09 a, VŠPJ - výstavba kolejí

21.6.24 SO09

Kritické činnosti jsou vypsány červeně, zpožděné modře.

Index Etapa / Položka	Název činnosti / Název položky VK/VF	M. j. / Dodavatel / M. j.	Objem [M. j.] / Množství	R. cena [TKč] / Cena	Norma času Souč.nap.% / Koef.	Pracnost normová Nh / Pracnost	Pracnost skutečná Ph / Sh	Pracovníků / Směnnost	Trvání / Rezerva	Začátek možný	Konec možný
301	HLOUBENÉ VYKOPÁVKY	M3	12	4,11	0,210	3	1	6	1	13.12.24	13.12.24
0	SO09				255			1	0		
132251103	Výkop pro potrubí plynovodu d40 vč.	M3	6,00	2,06	1,000	0,00	0,00				
132251103	Výkop pro potrubí plynovodu d40 vč.	M3	6,00	2,06	1,000	0,00	0,00				
501	PAŽENÍ	M2	30	3,08	0,520	16	16	4	1	13.12.24	13.12.24
0	SO09				100			1	0		
POL561	Pažení rýh pro potrubí plynovodu (c	M2	15,00	1,49	1,000	0,00	0,00				
POL561	Pažení rýh pro potrubí plynovodu (c	M2	15,00	1,59	1,000	0,00	0,00				
701	NÁSYPY A SKLÁDKY	M3	10	1,49	0,010	0	0	1	1	13.12.24	13.12.24
0	SO09				100			1	1		
174111101	Zásyp rýhy plynovodu na úroveň plán	M3	5,00	0,75	1,000	0,00	0,00				
174111101	Zásyp rýhy plynovodu na úroveň plán	M3	5,00	0,75	1,000	0,00	0,00				
900	OSTATNÍ PRÁCE TE 0	TKČ	20	20,12	1,703	34	34	2	1	13.12.24	13.12.24
0	SO09				100			1	1		
POL558	zařízení staveniště. dočasné oploce	KPL	1,00	1,05	1,000	0,00	0,00				
POL559	zábory veřejných pozemků. dopravní	KPL	1,00	0,52	1,000	0,00	0,00				
POL489	pasportizace a monitoring komunikac	KPL	1,00	0,52	1,000	0,00	0,00				
POL164	ochrana zeleně a dřevin během výsta	KPL	1,00	0,21	1,000	0,00	0,00				
POL560	geodetické práce. pasportizace. kal	KPL	1,00	1,05	1,000	0,00	0,00				
POL166	ostatní náklady. režie. zkoušky. re	KPL	1,00	0,52	1,000	0,00	0,00				
POL564	Doplňkový materiál	KPL	1,00	0,52	1,000	0,00	0,00				
POL565	Doplňkový a montážní materiál	KPL	1,00	1,05	1,000	0,00	0,00				
POL566	Doplňkový materiál	KPL	1,00	1,05	1,000	0,00	0,00				
POL567	tlaková zkouška	KPL	1,00	0,52	1,000	0,00	0,00				
POL568	geodetické zaměření	KPL	1,00	1,05	1,000	0,00	0,00				
POL569	nátěry	KPL	1,00	0,52	1,000	0,00	0,00				
POL570	stav. přípomoce (včetně odvozu přeb	KPL	1,00	1,05	1,000	0,00	0,00				
POL571	dokumentace skutečného provedení dl	KPL	1,00	0,52	1,000	0,00	0,00				
POL486	ostatní náklady výše neuvedené a so	KPL	1,00	0,52	1,000	0,00	0,00				
POL531	Doplňkový a montážní materiál	KPL	1,00	1,05	1,000	0,00	0,00				
POL572	Zrušení stávajícího plynovodu DN150	M	10,00	5,24	1,000	0,00	0,00				
POL573	Zrušení stávající STL přípojky d32	M	6,00	3,14	1,000	0,00	0,00				
1454	PODKLAD LEŽ KANALIZACE	M2	2	1,44	0,330	1	1	1	1	16.12.24	20.12.24
1	SO09				100			1	0		
451573111	Podsyp 100m a obsyp 200 mm nad vrch	M3	1,00	0,72	1,000	0,00	0,00				
451573111	Podsyp 100m a obsyp 200 mm nad vrch	M3	1,00	0,72	1,000	0,00	0,00				
5527	VODOVOD ROZV A ARMATURY	M	12	1,33	0,810	10	10	4	1	23.12.24	27.12.24
5	SO09				100			1	0		
162211311	Vodorovná doprava výkopku na stavbě	M3	6,00	0,66	1,000	0,00	0,00				
162211311	Vodorovná doprava výkopku na stavbě	M3	6,00	0,66	1,000	0,00	0,00				
5547	PLYNOVOD ROZV A ARMATURY	M	44	18,36	0,590	26	26	2	1	23.12.24	27.12.24
5	SO09				100			1	0		
POL562	Ochranná fólie nad potrubí plynovod	M	6,00	0,05	1,000	0,00	0,00				
POL563	Signalizační vodič CYY 2.5 mm2	M	7,00	0,26	1,000	0,00	0,00				
230200411	Navrtávací pas DN150/d40 - přípojko	KS	1,00	7,79	1,000	0,00	0,00				
230205031	Potrubí plynovodu PE 100 RC SDR11 s	M	8,00	1,04	1,000	0,00	0,00				
230205031	Přeložka STL přípojky PE 100 RC SDR	M	8,00	1,04	1,000	0,00	0,00				
230200411	Navrtávací pas DN150/d40 - přípojko	KS	1,00	7,79	1,000	0,00	0,00				
POL562	Ochranná fólie nad potrubí plynovod	M	6,00	0,13	1,000	0,00	0,00				
POL563	Signalizační vodič CYY 2.5 mm2	M	7,00	0,26	1,000	0,00	0,00				
5567	ZAŘ PŘEDMĚTY ZABUDOVANÉ	KPL	2	3,40	2,250	5	5	2	1	23.12.24	27.12.24
5	SO09				100			1	0		
230205231	HUP KK DN32 s přechodkou Isifo	KS	1,00	1,70	1,000	0,00	0,00				
230205231	HUP KK DN32 s přechodkou Isifo	KS	1,00	1,70	1,000	0,00	0,00				
7900	OSTATNÍ PRÁCE POVRCHY	TKČ	1	0,52	0,689	0	0	2	1	30.12.24	3.1.25
7	SO09				100			1	0		
230201311	Zaslepení stávajícího STL plynovodu	KPL	1,00	0,52	1,000	0,00	0,00				
9980	VÝSTUPNÍ KONTROLA		0	0,00	0,001	0	0	1	1	30.12.24	3.1.25
10	SO09				100			1	0		

	Cena HSV	Cena PSV	Cena cizí	Cena	Nh HSV	Nh PSV	Nh cizí	Nh celkem	Ph HSV	Ph PSV	Ph cizí	Ph celkem
Plán oddíl:	31	23	0	54	54	40	0	94	52	40	0	92
Plán celkem:	31	23	0	54	54	40	0	94	52	40	0	92
Skut. oddíl:	0	0	0	0	0	0	0	0	0	0	0	0
Skut. celkem:	0	0	0	0	0	0	0	0	0	0	0	0

21.6.24 SO10

Kritické činnosti jsou vypsány červeně, zpožděné modře.

Index Etapa Položka	Název činnosti Název položky VK/VF	M. j. Dodavatel M. j.	Objem [M. j.] Množství	R. cena [TKč] Cena	Norma času Souč.nap.% Koef.	Pracnost normová Nh Pracnost	Pracnost skutečná Ph Sh	Pracovníků Směnnost	Trvání Rezerva	Začátek možný	Konec možný
301	HLOUBENÉ VYKOPÁVKY	M3	93	29,46	0,210	20	8	6	1	3.1.25	3.1.25
0	SO10				255			1	1		
POL510	Výkop pro potrubí areálový vodovod	M3	53,00	18,17	1,000	0,00	0,00				
POL514	Výkop pro vodoměrnou šachtu	M3	40,00	11,28	1,000	0,00	0,00				
469	DOPRAVA A SKLÁD VYB HMOT	T	37	7,45	4,260	159	159	2	2	3.1.25	10.1.25
0	SO10				100			1	0		
171201231	Poplatek za uložení zeminy a kamení	T	20,40	4,06	1,000	0,00	0,00				
171201231	Poplatek za uložení zeminy a kamení	T	17,00	3,38	1,000	0,00	0,00				
501	PAŽENÍ	M2	139	13,84	0,520	72	72	4	1	3.1.25	3.1.25
0	SO10				100			1	1		
POL511	Pažení rýh pro potrubí vodovod - uv	M2	102,00	10,15	1,000	0,00	0,00				
POL511	Pažení rýh pro potrubí vodovod - uv	M2	37,00	3,68	1,000	0,00	0,00				
601	PŘEMÍSTĚNÍ VÝKOPKU	M3	335	24,01	0,070	23	23	6	1	3.1.25	3.1.25
0	SO10				100			1	2		
167151101	Nakládání výkopku z hornin třídy tě	M3	53,00	9,11	1,000	0,00	0,00				
162751117	Vodorovné přemístění přes 9 000 do	M3	12,00	2,39	1,000	0,00	0,00				
162751119	Příplatek k vodorovnému přemístění	M3	120,00	1,99	1,000	0,00	0,00				
167151101	Nakládání výkopku z hornin třídy tě	M3	40,00	6,87	1,000	0,00	0,00				
162751117	Vodorovné přemístění přes 9 000 do	M3	10,00	1,99	1,000	0,00	0,00				
162751119	Příplatek k vodorovnému přemístění	M3	100,00	1,66	1,000	0,00	0,00				
701	NÁSYPY A SKLÁDKY	M3	71	10,60	0,010	1	1	1	1	3.1.25	3.1.25
0	SO10				100			1	2		
174111101	Zásyp zeminou. v případě nevhodnost	M3	41,00	6,12	1,000	0,00	0,00				
174111101	Zásyp zeminou. v případě nevhodnost	M3	30,00	4,48	1,000	0,00	0,00				
900	OSTATNÍ PRÁCE TE 0	TKČ	69	69,14	1,703	118	118	2	1	3.1.25	3.1.25
0	SO10				100			1	2		
POL515	Vyrovnávací beton pod šachtu	M3	2,00	7,34	1,000	0,00	0,00				
POL516	Obetonování vodoměrné šachty zajišt	M3	3,00	11,00	1,000	0,00	0,00				
359901212	Kamerová zkouška jednotné kanalizač	M	24,00	3,12	1,000	0,00	0,00				
POL531	Doplňkový a montážní materiál	KPL	1,00	1,05	1,000	0,00	0,00				
POL502	Doplňkový a montážní materiál	KPL	1,00	1,05	1,000	0,00	0,00				
POL534	zkoušky (tlaková tkouška. zkouška v	KPL	1,00	5,24	1,000	0,00	0,00				
POL535	nátěry	KPL	1,00	1,05	1,000	0,00	0,00				
POL536	stav. přípomoce (včetně odvozu suti	KPL	1,00	1,05	1,000	0,00	0,00				
POL537	ostatní náklady výše neuvedené a so	KPL	1,00	0,52	1,000	0,00	0,00				
POL470	zařízení staveniště. dočasné oploce	KPL	1,00	2,10	1,000	0,00	0,00				
POL441	zábory veřejných pozemků. dopravní	KPL	1,00	1,05	1,000	0,00	0,00				
POL472	pasportizace a monitoring komunikac	KPL	1,00	0,52	1,000	0,00	0,00				
POL507	ochrana zeleně a dřevin během výsta	KPL	1,00	1,05	1,000	0,00	0,00				
POL508	geodetické práce. pasportizace. kal	KPL	1,00	2,10	1,000	0,00	0,00				
POL509	ostatní náklady. režie. zkoušky. re	KPL	1,00	0,52	1,000	0,00	0,00				
722270105	Vodoměrná sestava	KPL	1,00	11,42	1,000	0,00	0,00				
POL533	Zrušení části stávající vodovodní p	KPL	1,00	31,44	1,000	0,00	0,00				
1454	PODKLAD LEŽ KANALIZACE	M2	14	10,39	0,330	5	5	1	1	13.1.25	17.1.25
1	SO10				100			1	0		
451573111	Podsyp potrubí z PE v tl. 100 mm. o	M3	12,00	8,63	1,000	0,00	0,00				
451573111	Štěrkový podsyp šachty frakce 16/32	M3	2,00	1,76	1,000	0,00	0,00				
3900	OSTATNÍ PRÁCE TE 3	TKČ	19	19,20	1,082	21	21	2	1	20.1.25	24.1.25
3	SO10				100			1	0		
5527	VODOVOD ROZV A ARMATURY	M	153	11,65	0,810	124	124	4	1	20.1.25	24.1.25
5	SO10				100			1	0		
162211311	Vodorovná doprava výkopku na stavbě	M3	53,00	5,86	1,000	0,00	0,00				
162211311	Ochranná fólie nad potrubí vodovodu	M	30,00	0,23	1,000	0,00	0,00				
POL512	Signalizační vodič nad potrubí vodo	M	30,00	1,13	1,000	0,00	0,00				
162211311	Vodorovná doprava výkopku na stavbě	M3	40,00	4,42	1,000	0,00	0,00				
5547	PLYNOVOD ROZV A ARMATURY	M	2	1,05	0,590	1	1	2	1	20.1.25	24.1.25
5	SO10				100			1	0		
POL513	Doplňkový materiál	KPL	1,00	0,52	1,000	0,00	0,00				
POL513	Doplňkový materiál	KPL	1,00	0,52	1,000	0,00	0,00				
6900	OSTATNÍ PRÁCE TE 6	TKČ	16	15,72	0,653	10	10	2	1	27.1.25	31.1.25
6	SO10				100			1	0		

Kritické činnosti jsou vypsány červeně, zpožděné modře.

Index Etapa / Položka	Název činnosti / Název položky VK/VF	M. j. Dodavatel / M. j.	Objem [M. j.] / Množství	R. cena [TKč] / Cena	Norma času Souč.nap.% / Koef.	Pracnost normová Nh / Pracnost	Pracnost skutečná Ph / Sh	Pracovníků Směnnost	Trvání Rezerva	Začátek možný	Konec možný
7900	OSTATNÍ PRÁCE POVRCHY	TKČ	88	87,92	0,689	61	61	2	1	27.1.25	31.1.25
7	SO10				100			1	0		
POL517	Vodoměrná šachta vnitřní rozměr 150	KPL	1,00	75,45	1,000	0,00	0,00				
POL530	2x kompaktní těsnění (utěsnění chrá	KPL	1,00	1,05	1,000	0,00	0,00				
9980	VÝSTUPNÍ KONTROLA		1	1,00	0,000	0	0	1	1	27.1.25	31.1.25
10	SO10				100			1	0		

	Cena HSV	Cena PSV	Cena cizí	Cena	Nh HSV	Nh PSV	Nh cizí	Nh celkem	Ph HSV	Ph PSV	Ph cizí	Ph celkem
Plán oddíl:	289	13	0	301	489	125	0	614	477	125	0	603
Plán celkem:	289	13	0	301	489	125	0	614	477	125	0	603
Skut. oddíl:	0	0	0	0	0	0	0	0	0	0	0	0
Skut. celkem:	0	0	0	0	0	0	0	0	0	0	0	0

Kritické činnosti jsou vypsány červeně, zpožděné modře.

Index Etapa / Položka	Název činnosti / Název položky VK/VF	M. j. Dodavatel / M. j.	Objem [M. j.] / Množství	R. cena [TKč] / Cena	Norma času Souč.nap.% / Koef.	Pracnost normová Nh / Pracnost	Pracnost skutečná Ph / Sh	Pracovníků / Směnnost	Trvání / Rezerva	Začátek možný	Konec možný
301	HLOUBENÉ VYKOPÁVKY	M3	253	167,99	0,210	53	21	6	1	20.4.26	24.4.26
0	SO11				255			1	0		
460200063	Výkop rýhy 40x80 cm. zemina 3.tř..	M	250,00	164,78	1,000	0,00	0,00				
460200003	Výkop pro kabelovou spojku 3.tř.. r	KS	2,00	1,30	1,000	0,00	0,00				
460070133	Výkop pro základ. zemina 3. tř.	KS	1,00	1,91	1,000	0,00	0,00				
900	OSTATNÍ PRÁCE TE 0	TKČ	23	23,21	1,703	40	40	2	1	20.4.26	24.4.26
0	SO11				100			1	0		
POL574	Vypracování výchozí revizní zprávy	KS	1,00	14,36	1,000	0,00	0,00				
POL575	Vypracování dokumentace skutečného	KS	1,00	8,85	1,000	0,00	0,00				
1652	ÚPR PODLOŽÍ A ZÁKL SPÁRY	M2	250	22,14	0,550	138	138	2	2	27.4.26	7.5.26
1	SO11				100			1	0		
460421001	Pískové lože 2x10 cm	M	250,00	22,14	1,000	0,00	0,00				
5727	SILNOPROUD VODIČE	M	1392	177,98	0,050	70	70	2	1	11.5.26	15.5.26
5	SO11				100			1	0		
210810006	Montáž kabelu CYKY 3x2.5. volně	M	30,00	1,02	1,000	0,00	0,00				
210810007	Montáž kabelu CYKY 3x4. volně	M	600,00	20,43	1,000	0,00	0,00				
210810013	Montáž kabelu CYKY 4x10. volně	M	20,00	0,76	1,000	0,00	0,00				
210810097	Montáž kabelu CYKY 4x10. volně	M	40,00	5,45	1,000	0,00	0,00				
460510055	Chránička do 15 cm	M	10,00	1,44	1,000	0,00	0,00				
34111036	CYKY 3x2.5	M	30,00	0,83	1,000	0,00	0,00				
34111042	CYKY 3x4	M	600,00	26,41	1,000	0,00	0,00				
34111076	CYKY 4x10	M	20,00	2,54	1,000	0,00	0,00				
34111673	CYKY 3x240+120	M	40,00	113,82	1,000	0,00	0,00				
35436117	Kabelová spojka. do 240 mm2	KS	2,00	5,27	1,000	0,00	0,00				
8657	SILNOPROUD KOMPLET VNITŘ	KS	376	242,78	0,310	117	117	4	1	18.5.26	22.5.26
8	SO11				100			1	0		
210190002	Rozvaděč do 50kg	KS	2,00	4,09	1,000	0,00	0,00				
210190003	Montáž nabíjecí stanice AC	KS	2,00	5,45	1,000	0,00	0,00				
210100012	Ukončení vodičů v rozvaděči do 240	KS	24,00	6,51	1,000	0,00	0,00				
210100001	Ukončení vodičů v rozvaděči do 2.5	KS	12,00	0,43	1,000	0,00	0,00				
210100013	Ukončení vodičů v rozvaděči do 4 mm	KS	300,00	11,85	1,000	0,00	0,00				
210100014	Ukončení vodičů v rozvaděči do 10 m	KS	8,00	0,50	1,000	0,00	0,00				
210102004	Kabelová spojka	KS	2,00	8,88	1,000	0,00	0,00				
210203002	Svítidlo. nástěnné. stropní. přisaz	KS	21,00	10,01	1,000	0,00	0,00				
POL187	Rozpojovací skříň. 18x400 A	KS	1,00	48,65	1,000	0,00	0,00				
POL188	Rozvaděč RE	KS	1,00	81,73	1,000	0,00	0,00				
POL190	nabíjecí stanice AC v provedení wal	KS	2,00	45,82	1,000	0,00	0,00				
POL189	Drobný montážní materiál (stahovací	KPL	1,00	18,86	1,000	0,00	0,00				
9751	OBSYPY A ZÁSYPY POTRUBÍ	M3	250	25,44	0,880	220	220	3	2	11.5.26	22.5.26
9	SO11				100			1	0		
460500000	Zához rýhy 40x80 cm. ručně	M	250,00	25,44	1,000	0,00	0,00				
9784	RIGOLY	M2	400	66,75	0,920	368	245	5	1	18.5.26	22.5.26
9	SO11				150			1	0		
460421022	Zákryt betonovými deskami	M	200,00	57,42	1,000	0,00	0,00				
460421022	Zákryt plastovou folií	M	200,00	9,33	1,000	0,00	0,00				
9980	VÝSTUPNÍ KONTROLA		0	0,00	0,001	0	0	1	1	18.5.26	22.5.26
10	SO11				100			1	0		

	Cena HSV	Cena PSV	Cena cizí	Cena	Nh HSV	Nh PSV	Nh cizí	Nh celkem	Ph HSV	Ph PSV	Ph cizí	Ph celkem
Plán oddíl:	306	421	0	726	818	186	0	1004	663	186	0	849
Plán celkem:	306	421	0	726	818	186	0	1004	663	186	0	849
Skut. oddíl:	0	0	0	0	0	0	0	0	0	0	0	0
Skut. celkem:	0	0	0	0	0	0	0	0	0	0	0	0

Kritické činnosti jsou vypsány červeně, zpožděné modře.

Index Etapa / Položka	Název činnosti / Název položky VK/VF	M. j. Dodavatel / M. j.	Objem [M. j.] / Množství	R. cena [TKč] / Cena	Norma času Souč.nap.% / Koef.	Pracnost normová Nh / Pracnost	Pracnost skutečná Ph / Sh	Pracovníků Směnnost	Trvání Rezerva	Začátek možný	Konec možný
301	HLOUBENÉ VYKOPÁVKY	M3	8	17,60	0,210	2	1	6	1	11.2.25	14.2.25
0	SO12				255			1	0		
460150553	Ruční hloubení kabelové rýhy. šířka	M3	8,40	17,60	1,000	0,00	0,00				
900	OSTATNÍ PRÁCE TE 0	TKČ	8	8,46	1,703	14	14	2	1	11.2.25	14.2.25
0	SO12				100			1	0		
POL331	Krycí deska 300 x 1000 mm s popisem	KS	14,00	1,48	1,000	0,00	0,00				
POL332	Montáž ucpávky do obvodové zdi	KS	1,00	2,10	1,000	0,00	0,00				
POL333	Ucpávka do obvodové zdi s odolností	KS	1,00	3,14	1,000	0,00	0,00				
POL334	Montáž chráničky do výkopu	M	20,00	1,36	1,000	0,00	0,00				
POL335	Chránička korugovaná. průměr 40mm.	M	20,00	0,38	1,000	0,00	0,00				
1652	ÚPR PODLOŽÍ A ZÁKL SPÁRY	M2	1	0,07	0,550	0	0	2	1	17.2.25	21.2.25
1	SO12				100			1	0		
460661113	Kabelové lože z písku pro kabely nn	M	0,84	0,07	1,000	0,00	0,00				
2801	ZÁSYPY OBJEKTU SE ZHUT	M3	7	0,93	0,340	3	3	2	1	24.2.25	28.2.25
2	SO12				100			1	0		
460560533	Zásyp výkopu vč. zhutnění ve vrtstv	M	7,39	0,93	1,000	0,00	0,00				
9980	VÝSTUPNÍ KONTROLA		1	21,00	0,000	0	0	1	1	24.2.25	28.2.25
10	SO12				100			1	0		

	Cena HSV	Cena PSV	Cena cizí	Cena	Nh HSV	Nh PSV	Nh cizí	Nh celkem	Ph HSV	Ph PSV	Ph cizí	Ph celkem
Plán oddíl:	48	0	0	48	19	0	0	19	18	0	0	18
Plán celkem:	48	0	0	48	19	0	0	19	18	0	0	18
Skut. oddíl:	0	0	0	0	0	0	0	0	0	0	0	0
Skut. celkem:	0	0	0	0	0	0	0	0	0	0	0	0

CONTEC - Technologický rozbor akce: 00170017 SO13_a, VŠPJ - výstavba kolejí

21.6.24 SO13

Kritické činnosti jsou vypsány červeně, zpožděné modře.

Index Etapa / Položka	Název činnosti / Název položky VK/VF	M. j. Dodavatel / M. j.	Objem [M. j.] / Množství	R. cena [TKč] / Cena	Norma času Souč.nap.% / Koef.	Pracnost normová Nh / Pracnost	Pracnost skutečná Ph / Sh	Pracovníků Směnnost	Trvání Rezerva	Začátek možný	Konec možný
301	HLOUBENÉ VYKOPÁVKY	M3	11	9,73	0,210	2	1	6	1	12.5.25	16.5.25
0	SO13				255			1	0		
460070133	Výkop pro základ. zemina 3. tř.	KS	1,00	3,14	1,000	0,00	0,00				
460200063	Výkop rýhy 40x80 cm. zemina 3.tř..	M	10,00	6,59	1,000	0,00	0,00				
900	OSTATNÍ PRÁCE TE 0	TKČ	10	9,80	1,703	17	17	2	1	12.5.25	16.5.25
0	SO13				100			1	0		
460510283	Prefabrikovaný kanál TK2	M	10,00	6,39	1,000	0,00	0,00				
POL579	Vypracování výchozí revizní zprávy	KS	1,00	3,41	1,000	0,00	0,00				
7303	OBEZDÍVKY ZAŘIZ PŘEDMĚTŮ	M2	1	8,38	1,120	1	1	1	1	19.5.25	23.5.25
7	SO13				100			1	0		
460270114	Zděný pilíř do 75 cm. pro rozvaděč	KS	1,00	8,38	1,000	0,00	0,00				
8657	SILNOPROUD KOMPLET VNITŘ	KS	7	32,05	0,310	2	2	4	1	19.5.25	23.5.25
8	SO13				100			1	0		
210190002	Rozvaděč do 50kg-demontáž	KS	1,00	2,72	1,000	0,00	0,00				
210190002	Rozvaděč do 50kg	KS	1,00	2,04	1,000	0,00	0,00				
210100012	Ukončení vodičů v rozvaděči do 240	KS	4,00	1,08	1,000	0,00	0,00				
POL581	Zapínací bod	KS	1,00	26,20	1,000	0,00	0,00				
9980	VÝSTUPNÍ KONTROLA		1	6,00	0,000	0	0	1	1	19.5.25	23.5.25
10	SO13				100			1	0		

	Cena HSV	Cena PSV	Cena cizí	Cena	Nh HSV	Nh PSV	Nh cizí	Nh celkem	Ph HSV	Ph PSV	Ph cizí	Ph celkem
Plán oddíl:	34	32	0	66	20	2	0	22	19	2	0	21
Plán celkem:	34	32	0	66	20	2	0	22	19	2	0	21
Skut. oddíl:	0	0	0	0	0	0	0	0	0	0	0	0
Skut. celkem:	0	0	0	0	0	0	0	0	0	0	0	0

Kritické činnosti jsou vypsány červeně, zpožděné modře.

Index Etapa / Položka	Název činnosti / Název položky VK/VF	M. j. Dodavatel / M. j.	Objem [M. j.] / Množství	R. cena [TKč] / Cena	Norma času Souč.nap.% / Koef.	Pracnost normová Nh / Pracnost	Pracnost skutečná Ph / Sh	Pracovníků Směnnost	Trvání Rezerva	Začátek možný	Konec možný
301	HLOUBENÉ VYKOPÁVKY	M3	29	20,67	0,210	6	2	6	1	30.9.24	4.10.24
0	SO14				255			1	0		
460200063	Výkop rýhy 40x80 cm. zemina 3.tř..	M	25,00	16,48	1,000	0,00	0,00				
460200003	Výkop pro kabelovou spojku 3.tř.. r	KS	4,00	4,19	1,000	0,00	0,00				
900	OSTATNÍ PRÁCE TE 0	TKČ	54	54,18	1,703	92	92	2	1	30.9.24	4.10.24
0	SO14				100			1	0		
POL582	Vypracování výchozí revizní zprávy	KS	1,00	14,36	1,000	0,00	0,00				
POL575	Vypracování dokumentace skutečného	KS	1,00	27,24	1,000	0,00	0,00				
POL583	Drobný montážní materiál (stahovací	KPL	1,00	12,57	1,000	0,00	0,00				
1652	ÚPR PODLOŽÍ A ZÁKL SPÁRY	M2	25	2,21	0,550	14	14	2	1	7.10.24	11.10.24
1	SO14				100			1	0		
460421001	Pískové lože 2x10 cm	M	25,00	2,21	1,000	0,00	0,00				
5727	SILNOPROUD VODIČE	M	79	178,87	0,050	4	4	2	1	14.10.24	18.10.24
5	SO14				100			1	0		
460510055	Chránička do 15 cm	M	25,00	1,47	1,000	0,00	0,00				
34111673	CYKY 3x240+120	M	50,00	149,09	1,000	0,00	0,00				
35436117	Kabelová spojka. do 240 mm2	KS	4,00	28,31	1,000	0,00	0,00				
8657	SILNOPROUD KOMPLET VNITŘ	KS	18	13,22	0,310	6	6	4	1	21.10.24	25.10.24
8	SO14				100			1	0		
210100012	Ukončení vodičů v rozvaděči do 240	KS	16,00	4,34	1,000	0,00	0,00				
210102004	Kabelová spojka	KS	2,00	8,88	1,000	0,00	0,00				
9751	OBSYPY A ZÁSYPY POTRUBÍ	M3	25	2,54	0,880	22	22	3	1	14.10.24	18.10.24
9	SO14				100			1	1		
460500000	Zához rýhy 40x80 cm. ručně	M	25,00	2,54	1,000	0,00	0,00				
9784	RIGOLY	M2	50	8,34	0,920	46	46	2	1	14.10.24	18.10.24
9	SO14				100			1	1		
460421022	Zákryt betonovými deskami	M	25,00	7,18	1,000	0,00	0,00				
460421022	Zákryt plastovou folií	M	25,00	1,17	1,000	0,00	0,00				
9980	VÝSTUPNÍ KONTROLA		0	0,00	0,001	0	0	1	1	21.10.24	25.10.24
10	SO14				100			1	0		

	Cena HSV	Cena PSV	Cena cizí	Cena	Nh HSV	Nh PSV	Nh cizí	Nh celkem	Ph HSV	Ph PSV	Ph cizí	Ph celkem
Plán oddíl:	88	192	0	280	180	10	0	190	176	10	0	186
Plán celkem:	88	192	0	280	180	10	0	190	176	10	0	186
Skut. oddíl:	0	0	0	0	0	0	0	0	0	0	0	0
Skut. celkem:	0	0	0	0	0	0	0	0	0	0	0	0

CONTEC - Technologický rozbor akce: 00190019 SO15 a, VŠPJ - výstavba kolejí

21.6.24 SO15

Kritické činnosti jsou vypsány červeně, zpožděné modře.

Index Etapa Položka	Název činnosti Název položky VK/VF	M. j. Dodavatel M. j.	Objem [M. j.] Množství	R. cena [TKč] Cena	Norma času Souč.nap.% Koef.	Pracnost normová Nh Pracnost	Pracnost skutečná Ph Sh	Pracovníků Směnnost	Trvání Rezerva	Začátek možný	Konec možný
301	HLOUBENÉ VYKOPÁVKY	M3	21	15,28	0,210	4	2	6	1	16.9.24	20.9.24
0	SO15				255			1	0		
460070133	Výkop pro základ. zemina 3. tř.	KS	1,00	2,10	1,000	0,00	0,00				
460200063	Výkop rýhy 40x80 cm. zemina 3.tř..	M	20,00	13,18	1,000	0,00	0,00				
900	OSTATNÍ PRÁCE TE 0	TKČ	3	3,41	1,703	6	6	2	1	16.9.24	20.9.24
0	SO15				100			1	0		
POL579	Vypracování výchozí revizní zprávy	KS	1,00	3,41	1,000	0,00	0,00				
7303	OBEZDÍVKY ZAŘIZ PŘEDMĚTŮ	M2	1	8,38	1,120	1	1	1	1	23.9.24	27.9.24
7	SO15				100			1	0		
460270114	Zděný pilíř do 75 cm. pro rozvaděč	KS	1,00	8,38	1,000	0,00	0,00				
8657	SILNOPROUD KOMPLET VNITŘ	KS	6	5,85	0,310	2	2	4	1	23.9.24	27.9.24
8	SO15				100			1	0		
210190002	Rozvaděč do 50kg-demontáž	KS	1,00	2,72	1,000	0,00	0,00				
210190002	Rozvaděč do 50kg	KS	1,00	2,04	1,000	0,00	0,00				
210100012	Ukončení vodičů v rozvaděči do 240	KS	4,00	1,08	1,000	0,00	0,00				
9980	VÝSTUPNÍ KONTROLA		1	6,00	0,000	0	0	1	1	23.9.24	27.9.24
10	SO15				100			1	0		

	Cena HSV	Cena PSV	Cena cizí	Cena	Nh HSV	Nh PSV	Nh cizí	Nh celkem	Ph HSV	Ph PSV	Ph cizí	Ph celkem
Plán oddíl:	33	6	0	39	11	2	0	13	9	2	0	11
Plán celkem:	33	6	0	39	11	2	0	13	9	2	0	11
Skut. oddíl:	0	0	0	0	0	0	0	0	0	0	0	0
Skut. celkem:	0	0	0	0	0	0	0	0	0	0	0	0

Kritické činnosti jsou vypsány červeně, zpožděné modře.

Index Etapa / Položka	Název činnosti / Název položky VK/VF	M. j. Dodavatel / M. j.	Objem [M. j.] / Množství	R. cena [TKč] / Cena	Norma času Souč.nap.% / Koef.	Pracnost normová Nh / Pracnost	Pracnost skutečná Ph / Sh	Pracovníků / Směnnost	Trvání / Rezerva	Začátek možný	Konec možný
301	HLOUBENÉ VYKOPÁVKY	M3	420	162,60	0,210	88	35	6	1	18.11.24	22.11.24
0	SO16.1				255			1	2		
132251103	Výkop pro potrubí provizorní splašk	M3	420,00	162,60	1,000	0,00	0,00				
469	DOPRAVA A SKLÁD VYB HMOT	T	161	32,10	4,260	687	458	4	3	18.11.24	6.12.24
0	SO16.1				150			1	0		
171201231	Poplatek za uložení zeminy a kamení	T	161,23	32,10	1,000	0,00	0,00				
601	PŘEMÍSTĚNÍ VÝKOPKU	M3	1883	69,46	0,070	132	132	6	1	18.11.24	22.11.24
0	SO16.1				100			1	3		
162351103	Vodorovné přemístění přes 50 do 500	M3	420,00	21,83	1,000	0,00	0,00				
162751117	Vodorovné přemístění přes 9 000 do	M3	94,84	18,88	1,000	0,00	0,00				
162751119	Příplatek k vodorovnému přemístění	M3	948,40	15,74	1,000	0,00	0,00				
167151111	Nakládání výkopku z hornin třídy tě	M3	420,00	13,01	1,000	0,00	0,00				
701	NÁSYPY A SKLÁDKY	M3	325	48,55	0,010	3	3	1	1	18.11.24	22.11.24
0	SO16.1				100			1	3		
174111101	Zásyp zeminou. v případě nevhodnost	M3	325,16	48,55	1,000	0,00	0,00				
900	OSTATNÍ PRÁCE TE 0	TKČ	120	119,99	1,703	204	204	2	3	18.11.24	6.12.24
0	SO16.1				100			1	1		
POL584	Pažení rýh pro potrubí a objektů -	M2	779,00	77,55	1,000	0,00	0,00				
POL585	Spadišťová plastová šachta DN 600 v	KPL	1,00	20,96	1,000	0,00	0,00				
POL531	Doplňkový a montážní materiál	KPL	1,00	5,24	1,000	0,00	0,00				
POL589	Doplňkový a montážní materiál. kole	KPL	1,00	5,24	1,000	0,00	0,00				
POL590	zkoušky (tlaková tkouška. zkouška v	KPL	1,00	3,14	1,000	0,00	0,00				
POL591	nátěry	KPL	1,00	0,52	1,000	0,00	0,00				
POL536	stav. přípomoce (včetně odvozu suti	KPL	1,00	1,05	1,000	0,00	0,00				
POL537	ostatní náklady výše neuvedené a so	KPL	1,00	0,52	1,000	0,00	0,00				
POL542	zařízení staveniště. dočasné oploce	KPL	1,00	1,05	1,000	0,00	0,00				
POL162	zábory veřejných pozemků. dopravní	KPL	1,00	1,05	1,000	0,00	0,00				
POL472	pasportizace a monitoring komunikac	KPL	1,00	0,52	1,000	0,00	0,00				
POL544	ochrana zeleně a dřevin během výsta	KPL	1,00	0,52	1,000	0,00	0,00				
POL490	geodetické práce. pasportizace. kal	KPL	1,00	2,10	1,000	0,00	0,00				
POL491	ostatní náklady. režie. zkoušky. re	KPL	1,00	0,52	1,000	0,00	0,00				
1454	PODKLAD LEŽ KANALIZACE	M2	81	58,88	0,330	27	27	1	1	9.12.24	13.12.24
1	SO16.1				100			1	0		
451573111	Podsyp potrubí z PVC v tl. 100 mm.	M3	77,00	55,36	1,000	0,00	0,00				
451573111	Štěrkový podsyp vyrovnávacího beton	M3	4,00	3,52	1,000	0,00	0,00				
2508	DOMOVNÍ ŠACHTICE ZTI	KS	6	94,31	14,100	85	85	2	1	16.12.24	20.12.24
2	SO16.1				100			1	0		
894811137	Plastová šachta (Sp1-Sp6) DN 400 v	KPL	6,00	94,31	1,000	0,00	0,00				
3900	OSTATNÍ PRÁCE TE 3	TKČ	121	120,56	1,082	130	130	2	2	16.12.24	27.12.24
3	SO16.1				100			1	0		
871355211	Potrubí z PVC KG SN4 DN200	M	170,00	103,50	1,000	0,00	0,00				
452311131	Vyrovnávací beton pod kanalizační š	M3	4,00	17,06	1,000	0,00	0,00				
6900	OSTATNÍ PRÁCE TE 6	TKČ	1	0,52	0,653	0	0	2	1	30.12.24	3.1.25
6	SO16.1				100			1	0		
POL450	Doplňkový materiál	KPL	1,00	0,52	1,000	0,00	0,00				
9980	VÝSTUPNÍ KONTROLA		1	1,00	0,000	0	0	1	1	30.12.24	3.1.25
10	SO16.1				100			1	0		

	Cena HSV	Cena PSV	Cena cizí	Cena	Nh HSV	Nh PSV	Nh cizí	Nh celkem	Ph HSV	Ph PSV	Ph cizí	Ph celkem
Plán oddíl:	708	0	0	708	1356	0	0	1356	1074	0	0	1074
Plán celkem:	708	0	0	708	1356	0	0	1356	1074	0	0	1074
Skut. oddíl:	0	0	0	0	0	0	0	0	0	0	0	0
Skut. celkem:	0	0	0	0	0	0	0	0	0	0	0	0

Kritické činnosti jsou vypsány červeně, zpožděné modře.

Index Etapa Položka	Název činnosti Název položky VK/VF	M. j. Dodavatel M. j.	Objem [M. j.] Množství	R. cena [TKč] Cena	Norma času Souč.nap.% Koef.	Pracnost normová Nh Pracnost	Pracnost skutečná Ph Sh	Pracovníků Směnnost	Trvání Rezerva	Začátek možný	Konec možný
301	HLOUBENÉ VYKOPÁVKY	M3	85	32,91	0,210	18	7	6	1	25.11.24	29.11.24
0	SO16.2				255			1	0		
132251103	Hloubení rýh nezapažených š do 800	M3	85,00	32,91	1,000	0,00	0,00				
501	PAŽENÍ	M2	242	24,09	0,520	126	126	4	1	25.11.24	29.11.24
0	SO16.2				100			1	0		
POL561	Pažení rýh pro potrubí plynovodu (c	M2	242,00	24,09	1,000	0,00	0,00				
701	NÁSYPY A SKLÁDKY	M3	65	9,71	0,010	1	1	1	1	25.11.24	29.11.24
0	SO16.2				100			1	1		
174111101	Zásyp rýhy plynovodu na úroveň plán	M3	65,00	9,71	1,000	0,00	0,00				
900	OSTATNÍ PRÁCE TE 0	TKČ	8	7,59	1,703	13	13	2	1	25.11.24	29.11.24
0	SO16.2				100			1	1		
POL548	Přechodka plast d50/ocel DN40	KS	1,00	0,78	1,000	0,00	0,00				
POL595	geodetické zaměření	KPL	1,00	2,10	1,000	0,00	0,00				
POL596	nátěry	KPL	1,00	0,52	1,000	0,00	0,00				
POL597	stav. přípomoce (včetně odvozu přeb	KPL	1,00	1,05	1,000	0,00	0,00				
POL486	ostatní náklady výše neuvedené a so	KPL	1,00	0,52	1,000	0,00	0,00				
POL542	zařízení staveniště. dočasné oploce	KPL	1,00	1,05	1,000	0,00	0,00				
POL441	zábory veřejných pozemků. dopravní	KPL	1,00	0,52	1,000	0,00	0,00				
POL164	ochrana zeleně a dřevin během výsta	KPL	1,00	0,52	1,000	0,00	0,00				
POL491	ostatní náklady. režie. zkoušky. re	KPL	1,00	1,05	1,000	0,00	0,00				
1454	PODKLAD LEŽ KANALIZACE	M2	20	14,38	0,330	7	7	1	1	2.12.24	6.12.24
1	SO16.2				100			1	0		
451573111	Podsyp 100m a obsyp 200 mm nad vrch	M3	20,00	14,38	1,000	0,00	0,00				
2508	DOMOVNÍ ŠACHTICE ZTI	KS	1	2,10	14,100	14	14	2	1	9.12.24	13.12.24
2	SO16.2				100			1	0		
230230016	tlaková zkouška	KPL	1,00	2,10	1,000	0,00	0,00				
3900	OSTATNÍ PRÁCE TE 3	TKČ	1	0,52	1,082	1	1	2	1	9.12.24	13.12.24
3	SO16.2				100			1	2		
5527	VODOVOD ROZV A ARMATURY	M	85	9,40	0,810	69	69	4	1	16.12.24	20.12.24
5	SO16.2				100			1	0		
162211311	Vodorovná doprava výkopku na stavbě	M3	85,00	9,40	1,000	0,00	0,00				
5547	PLYNOVOD ROZV A ARMATURY	M	330	124,07	0,590	195	195	2	2	16.12.24	27.12.24
5	SO16.2				100			1	0		
POL562	Ochranná fólie nad potrubí plynovod	M	110,00	0,85	1,000	0,00	0,00				
POL563	Signalizační vodič CYY 2.5 mm2	M	110,00	4,15	1,000	0,00	0,00				
230205035	Potrubí plynovodu PE 100 RC SDR11 s	M	110,00	119,07	1,000	0,00	0,00				
6900	OSTATNÍ PRÁCE TE 6	TKČ	15	14,63	0,653	10	10	2	1	16.12.24	20.12.24
6	SO16.2				100			1	2		
POL172	Doplňkový materiál	KPL	1,00	0,52	1,000	0,00	0,00				
POL169	Regulátor STL/NTL - 10m3/h	KS	1,00	7,54	1,000	0,00	0,00				
POL172	Doplňkový materiál	KPL	1,00	5,24	1,000	0,00	0,00				
7900	OSTATNÍ PRÁCE POVRCHY	TKČ	9	8,59	0,689	6	6	2	1	30.12.24	3.1.25
7	SO16.2				100			1	0		
723231165	Kulový kohout DN32	KS	2,00	3,14	1,000	0,00	0,00				
POL594	Plynoměr G6 (dle provozovatele spr	KS	1,00	4,40	1,000	0,00	0,00				
POL513	Doplňkový materiál	KPL	1,00	1,05	1,000	0,00	0,00				
9980	VÝSTUPNÍ KONTROLA		1	3,00	0,000	0	0	1	1	30.12.24	3.1.25
10	SO16.2				100			1	0		

	Cena HSV	Cena PSV	Cena cizí	Cena	Nh HSV	Nh PSV	Nh cizí	Nh celkem	Ph HSV	Ph PSV	Ph cizí	Ph celkem
Plán oddíl:	118	133	0	251	194	264	0	458	183	264	0	447
Plán celkem:	118	133	0	251	194	264	0	458	183	264	0	447
Skut. oddíl:	0	0	0	0	0	0	0	0	0	0	0	0
Skut. celkem:	0	0	0	0	0	0	0	0	0	0	0	0

CONTEC - Technologický rozbor akce: 00220022 VRN a, VŠPJ - výstavba kolejí

21.6.24

Kritické činnosti jsou vypsány červeně, zpožděné modře.

Index Etapa / Položka	Název činnosti / Název položky VK/VF	M. j. Dodavatel / M. j.	Objem [M. j.] / Množství	R. cena [TKč] / Cena	Norma času Souč.nap.% / Koef.	Pracnost normová Nh / Pracnost	Pracnost skutečná Ph / Sh	Pracovníků Směnnost	Trvání Rezerva	Začátek možný	Konec možný
10	VEDLEJŠÍ ROZP NÁKLADY	TKČ	21019	21019,41	1,000	21019	10510	4	66	1.8.24	31.10.25
0					200			1	0		
11324000	Archeologický průzkum	KPL	1,00	52,39	1,000	0,00	0,00				
11434000	Měření (monitoring) hlukové hladiny	KPL	1,00	52,39	1,000	0,00	0,00				
13254000	Dokumentace skutečného provedení st	KPL	1,00	104,79	1,000	0,00	0,00				
13274000	Pasportizace objektu před započetím	KPL	1,00	10,48	1,000	0,00	0,00				
13284000	Pasportizace objektu po provedení p	KPL	1,00	10,48	1,000	0,00	0,00				
30001000	Zařízení staveniště	KPL	1,00	18715,13	1,000	0,00	0,00				
41903000	Dozor jiné osoby	KPL	1,00	20,96	1,000	0,00	0,00				
45002000	Kompletační a koordinační činnost	KPL	1,00	20,96	1,000	0,00	0,00				
51002000	Pojistné	KPL	1,00	1676,61	1,000	0,00	0,00				
70001000	Provozní vlivy	KPL	1,00	10,48	1,000	0,00	0,00				
92103001	Náklady na zkušební provoz	KPL	1,00	26,20	1,000	0,00	0,00				
91824401	Protihluková clona min. výšky 2m	KPL	1,00	318,56	1,000	0,00	0,00				
9980	VÝSTUPNÍ KONTROLA		0	0,00	0,001	0	0	1	1	3.11.25	7.11.25
10	VRN				100			1	0		

	Cena HSV	Cena PSV	Cena cizí	Cena	Nh HSV	Nh PSV	Nh cizí	Nh celkem	Ph HSV	Ph PSV	Ph cizí	Ph celkem
Plán oddíl:	21019	0	0	21019	21019	0	0	21019	10510	0	0	10510
Plán celkem:	21019	0	0	21019	21019	0	0	21019	10510	0	0	10510
Skut. oddíl:	0	0	0	0	0	0	0	0	0	0	0	0
Skut. celkem:	0	0	0	0	0	0	0	0	0	0	0	0

21.6.24

Přehled potřeby rozpočtové ceny celkem v měsících [Tisíc Kč]

1. řádek - plán z termínů možných, 2. řádek - plán z termínů přípustných

Index Dodav.	Název činnosti Směnnost	Doba [týd.]	Začátek	Konec	Zdroj celkem	1.8.24 - 30.8.24	2.9.24 - 27.9.24	30.9.24 - 1.11.24	4.11.24 - 29.11.24	2.12.24 - 27.12.24	30.12.24 - 31.1.25	3.2.25 - 28.2.25	3.3.25 - 28.3.25	31.3.25 - 2.5.25	5.5.25 - 30.5.25	2.6.25 - 27.6.25	30.6.25 - 1.8.25	4.8.25 - 29.8.25	1.9.25 - 26.9.25
					224610	3330,29	2715,60	5609,91	3468,36	2742,02	2818,81	1981,60	11270,47	13213,52	10021,94	12672,00	19007,62	16297,36	12635,57
SO01 celkem					224610	1587,39	1395,56	5919,20	5745,93	3014,07	3022,85	1981,60	6371,25	12676,02	10021,94	10722,20	10191,21	2993,77	5204,19
301	HLOUBENÉ VYKOPÁVKY	5	1.8.24	30.8.24	395	394,61													
	1 SO01		1.8.24	30.8.24	395	394,61													
469	DOPRAVA A SKLÁD VYB HMOT	6	1.8.24	6.9.24	1169	974,07	194,81												
	1 SO01		12.8.24	20.9.24	1169	584,44	584,44												
601	PŘEMÍSTĚNÍ VÝKOPKU	8	1.8.24	20.9.24	1622	1013,89	608,34												
	1 SO01		12.8.24	4.10.24	1622	608,34	811,12	202,78											
701	NÁSYPY A SKLÁDKY	1	1.8.24	2.8.24	606	606,07													
	1 SO01		30.9.24	4.10.24	606			606,07											
859	PŘESUN HMOT TE 0	10	1.8.24	4.10.24	680	340,06	272,05	68,01											
	1 SO01		11.11.24	17.1.25	680				204,04	272,05	204,04								
1101	ČERPÁNÍ VODY	1	19.8.24	23.8.24	2	1,59													
	1 SO01		30.9.24	4.10.24	2			1,59											
1155	PODKLAD DOČASNÝCH PLOCH	1	2.9.24	6.9.24	85		85,25												
	1 SO01		30.9.24	4.10.24	85			85,25											
1402	PILOTY	7	9.9.24	25.10.24	3629		1555,15	2073,53											
	1 SO01		14.10.24	29.11.24	3629			1555,15	2073,53										
1602	ZÁKLADY	8	7.10.24	29.11.24	6937			3468,36	3468,36										
	1 SO01		7.10.24	29.11.24	6937			3468,36	3468,36										
1706	PODKL VRSTVY SPOD STAVBY	5	9.12.24	10.1.25	4570					2742,02	1828,02								
	1 SO01		9.12.24	10.1.25	4570					2742,02	1828,02								
1757	IZOL PROTI ZEMNÍ VLH VOD	6	20.1.25	28.2.25	2972						990,80	1981,60							
	1 SO01		20.1.25	28.2.25	2972						990,80	1981,60							
2607	IZOL PROTI ZEMNÍ VLH SVI	3	3.3.25	21.3.25	728								727,53						
	1 SO01		30.6.25	18.7.25	728												727,53		
3103	SLOUPY A PILÍŘE	8	3.3.25	25.4.25	297								148,59	148,59					
	1 SO01		3.3.25	25.4.25	297								148,59	148,59					
3203	ZDI NOSNÉ	19	3.3.25	11.7.25	23542								4956,23	6195,28	4956,23	4956,23	2478,11		
	1 SO01		3.3.25	11.7.25	23542								4956,23	6195,28	4956,23	4956,23	2478,11		
3304	STROPY	16	24.3.25	11.7.25	20263								1266,43	6332,14	5065,71	5065,71	2532,86		
	1 SO01		24.3.25	11.7.25	20263								1266,43	6332,14	5065,71	5065,71	2532,86		
3404	SCHODIŠTĚ	3	23.6.25	11.7.25	565											188,19	376,38		
	1 SO01		11.8.25	29.8.25	565													564,57	
3507	OCELOVÁ KONSTRUKCE	4	3.3.25	28.3.25	2801								2801,03						
	1 SO01		23.6.25	18.7.25	2801											700,26	2100,77		
3656	OBKL BETONU DESKAMI VNIT	9	16.6.25	15.8.25	3401											755,86	1889,64	755,86	
	1 SO01		27.10.25	23.12.25	3401														
3859	PŘESUN HMOT TE 3	8	3.3.25	25.4.25	927								463,60	463,60					
	1 SO01		15.12.25	6.2.26	927														
3900	OSTATNÍ PRÁCE TE 3	2	24.3.25	4.4.25	148								73,91	73,91					
	1 SO01		15.9.25	26.9.25	148														147,82
4157	OCELOVÁ KONSTRUKCE STŘEŠ	12	21.7.25	10.10.25	464												77,26	154,52	154,52
	1 SO01		21.7.25	10.10.25	464												77,26	154,52	154,52
4309	DOPLŇKY STŘECH,KOMÍNŮ	1	13.10.25	17.10.25	356														
	1 SO01		3.11.25	7.11.25	356														
4327	TEPELNÁ IZOLACE STŘECH	3	13.10.25	31.10.25	3597														
	1 SO01		13.10.25	31.10.25	3597														
4457	STROJNÍ VYBAVENÍ VZT	2	3.11.25	14.11.25	3927														
	1 SO01		3.11.25	14.11.25	3927														
4657	ZÁMEČNÍCI STŘEŠNÍ PRVKY	1	10.11.25	14.11.25	704														
	1 SO01		10.11.25	14.11.25	704														
4707	POVLAKOVÉ KRYTINY STŘECH	11	10.11.25	23.1.26	1448														
	1 SO01		10.11.25	23.1.26	1448														
4827	NÁTĚRY STŘEŠNÍCH PRVKŮ	2	26.1.26	6.2.26	561														
	1 SO01		1.6.26	12.6.26	561														
4900	OSTATNÍ PRÁCE STŘECHA	1	21.7.25	25.7.25	69												68,75		
	1 SO01		16.3.26	20.3.26	69														
5103	PŘÍČKY A STĚNY VÝPLŇOVÉ	1	21.7.25	25.7.25	1554												1553,53		
	1 SO01		15.9.25	19.9.25	1554														1553,53
5127	PŘÍČKY A PODHL SÁDROKART	11	9.6.25	22.8.25	6255											1706,01	2843,35	1706,01	
	1 SO01		7.7.25	19.9.25	6255												2274,68	2274,68	1706,01
5157	SKLOBETON STĚNY A OKNA	16	14.7.25	31.10.25	6425												1204,75	1606,33	1606,33
	1 SO01		1.9.25	19.12.25	6425														1606,33
5183	SYSTÉMOVÝ KOMÍN	6	21.7.25	29.8.25	844												281,22	562,45	
	1 SO01		29.9.25	7.11.25	844														
5209	LEHKÉ PROSTOROVÉ LEŠENÍ	1	7.7.25	11.7.25	5												4,51		
	1 SO01		22.9.25	26.9.25	5														4,51
5254	SCHODIŠTĚ PŘEDLOŽENÉ	1	24.3.25	28.3.25	833								833,15						
	1 SO01		13.10.25	17.10.25	833														
5306	ZÁRUBNĚ A OKENNÍ RÁMY	1	25.8.25	29.8.25	31													31,47	
	1 SO01		22.9.25	26.9.25	31														31,47
5357	ZÁMEČ VÝPL OTV,OBV PLÁŠŤ	13	14.7.25	10.10.25	8408												1940,36	2587,14	2587,14
	1 SO01		13.10.25	9.1.26	8408														
5507	KANALIZACE VNITŘNÍ	4	21.7.25	15.8.25	718												358,86	358,86	
	1 SO01		8.12.25	2.1.26	718														
5527	VODOVOD ROZV A ARMATURY	7	21.7.25	5.9.25	1221												348,71	697,43	174,36
	1 SO01		10.11.25	23.12.25	1221														
5547	PLYNOVOD ROZV A ARMATURY	1	21.7.25	25.7.25	21												20,99		
	1 SO01		22.12.25	23.12.25	21														
5557	STROJNÍ VYBAVENÍ ZTI	1	1.9.25	5.9.25	1														0,88
	1 SO01		27.4.26	30.4.26	1														
5587	ROZVODY ÚT VNITŘNÍ	8	21.7.25	12.9.25	2700												675,10	1350,20	675,10
	1 SO01		10.11.25	2.1.26	2700														
5607	ARMATURY ÚT	8	4.8.25	26.9.25	2818													1409,05	1409,05
	1 SO01		23.2.26	17.4.26	2818														
5627	OTOPNÁ TĚLESA	5	29.9.25	31.10.25	2888														
	1 SO01		16.3.26	17.4.26	2888														
5647	TEPELNÁ IZOLACE ÚT	1	22.9.25	26.9.25	435														434,62
	1 SO01		13.4.26	17.4.26	435														
5687	STROJNÍ VYBAVENÍ ÚT	1	29.9.25	3.10.25	4078														
	1 SO01		20.4.26	24.4.26	4078														
5727	SILNOPROUD VODIČE	6	25.8.25	3.10.25	1729													288,09	1152,38
	1 SO01		24.11.25	2.1.26	1729														
5767	SLABOPROUD TRUBKY	2	20.10.25	31.10.25	537														
	1 SO01		8.12.25	19.12.25	537														

21.6.24

Přehled potřeby rozpočtové ceny celkem v měsících [Tisíc Kč]

1. řádek - plán z termínů možných, 2. řádek - plán z termínů přípustných

Index Dodav.	Název činnosti Směnnost	Doba [týd.]	Začátek	Konec	Zdroj celkem	1.8.24 - - 30.8.24	2.9.24 - - 27.9.24	30.9.24 - - 1.11.24	4.11.24 - - 29.11.24	2.12.24 - - 27.12.24	30.12.24 - - 31.1.25	3.2.25 - - 28.2.25	3.3.25 - - 28.3.25	31.3.25 - - 2.5.25	5.5.25 - - 30.5.25	2.6.25 - - 27.6.25	30.6.25 - - 1.8.25	4.8.25 - - 29.8.25	1.9.25 - - 26.9.25
5787	SLABOPROUD VODIČE	7	27.10.25	12.12.25	231														
	1 SO01		15.12.25	30.1.26	231														
5807	VZDUCHOTECHNIKA	15	1.9.25	12.12.25	3086														822,89
	1 SO01		29.9.25	9.1.26	3086														
5900	OSTATNÍ PRÁCE HR VNITŘNÍ	8	21.7.25	12.9.25	5083												1270,79	2541,57	1270,79
	1 SO01		16.3.26	7.5.26	5083														
6109	LEHKÉ POMOCNÉ LEŠENÍ	10	14.7.25	19.9.25	528												158,44	211,26	158,44
	1 SO01		20.10.25	23.12.25	528														
6207	TEPELNÁ IZOLACE VNITŘNÍ	8	11.8.25	3.10.25	504													189,12	252,17
	1 SO01		18.11.25	9.1.26	504														
6306	ÚPRAVA POVRCHŮ VNITŘNÍ	1	22.9.25	26.9.25	89														88,91
	1 SO01		29.12.25	2.1.26	89														
6507	AKUSTICKÁ IZOLACE	1	15.12.25	19.12.25	124														
	1 SO01		12.1.26	16.1.26	124														
6609	DROBNÉ DOPLŇKY VNITŘNÍ	2	27.10.25	7.11.25	3034														
	1 SO01		27.4.26	7.5.26	3034														
6706	PODLAHOVÉ KONSTRUKCE	2	8.12.25	19.12.25	241														
	1 SO01		5.1.26	16.1.26	241														
6900	OSTATNÍ PRÁCE TE 6	5	29.9.25	31.10.25	587														
	1 SO01		20.4.26	22.5.26	587														
7207	ZÁMEČ STĚNY,PŘÍČKY,PODHL	6	22.12.25	30.1.26	5608														
	1 SO01		20.4.26	29.5.26	5608														
7407	OBKLADY VNITŘNÍ	22	8.12.25	7.5.26	8063														
	1 SO01		5.1.26	5.6.26	8063														
7457	PODLAHY SYNTETICKÉ	12	16.2.26	7.5.26	1848														
	1 SO01		23.3.26	12.6.26	1848														
7607	PODLAHY Z DLAŽDIC VNITŘ	7	22.12.25	6.2.26	1474														
	1 SO01		20.4.26	5.6.26	1474														
7707	MALBY	5	22.12.25	23.1.26	782														
	1 SO01		9.2.26	13.3.26	782														
7757	PODLAHY POVLAKOVÉ	9	9.3.26	7.5.26	1977														
	1 SO01		20.4.26	19.6.26	1977														
7900	OSTATNÍ PRÁCE POVRCHY	9	15.12.25	13.2.26	1014														
	1 SO01		20.4.26	19.6.26	1014														
8109	VÝTAHY NETECHNOL POVAHY	1	8.12.25	12.12.25	1163														
	1 SO01		11.5.26	15.5.26	1163														
8257	TRUHLÁŘI DVEŘE,VYBAVENÍ	9	9.3.26	7.5.26	16281														
	1 SO01		20.4.26	19.6.26	16281														
8309	ZÁBRADLÍ SCHODIŠŤOVÉ	1	11.5.26	15.5.26	2764														
	1 SO01		15.6.26	19.6.26	2764														
8327	ZÁMEČNÍCI DOPLŇKY VNITŘ	1	11.5.26	15.5.26	98														
	1 SO01		15.6.26	19.6.26	98														
8357	ČALOUNICKÉ ÚPRAVY	1	26.1.26	30.1.26	26														
	1 SO01		15.6.26	19.6.26	26														
8457	ZAŘIZOVACÍ PŘEDMĚTY ZTI	7	6.4.26	22.5.26	5791														
	1 SO01		4.5.26	19.6.26	5791														
8607	MĚŘENÍ A REGULACE	6	29.9.25	7.11.25	1207														
	1 SO01		11.5.26	19.6.26	1207														
8657	SILNOPROUD KOMPLET VNITŘ	8	5.1.26	27.2.26	5953														
	1 SO01		27.4.26	19.6.26	5953														
8707	SLABOPROUD KOMPLET,ZAŘÍZ	17	19.1.26	15.5.26	2449														
	1 SO01		23.2.26	19.6.26	2449														
8809	VYČISTĚNÍ OBJEKTU	6	13.4.26	22.5.26	298														
	1 SO01		11.5.26	19.6.26	298														
8900	OSTATNÍ PRÁCE KOMPLETACE	6	5.1.26	13.2.26	1611														
	1 SO01		11.5.26	19.6.26	1611														
9207	TEPELNÁ IZOLACE VNĚJŠÍ	10	3.11.25	9.1.26	3045														
	1 SO01		24.11.25	30.1.26	3045														
9259	DROBNÉ DOPLŇKY VNĚJŠÍ	1	26.1.26	30.1.26	743														
	1 SO01		26.1.26	30.1.26	743														
9427	SILNOPROUD KOMPLET VNĚJ	1	2.2.26	6.2.26	25														
	1 SO01		30.3.26	3.4.26	25														
9457	SLABOPROUD KOMPLET VNĚJ	10	2.2.26	10.4.26	5417														
	1 SO01		2.2.26	10.4.26	5417														
9509	ZÁBRADLÍ BALKÓNOVÉ,LODŽ	1	2.2.26	6.2.26	1110														
	1 SO01		30.3.26	3.4.26	1110														
9527	ZÁMEČNÍCI DOPLŇKY	1	2.2.26	6.2.26	4108														
	1 SO01		30.3.26	3.4.26	4108														
9557	OBKLADY VNĚJŠÍ	2	30.3.26	10.4.26	2626														
	1 SO01		30.3.26	10.4.26	2626														
9607	PODLAHY Z DLAŽDIC VNĚJŠÍ	11	30.3.26	12.6.26	750														
	1 SO01		30.3.26	12.6.26	750														
9707	KLEMPÍŘI FASÁDNÍ PRVKY	1	26.1.26	30.1.26	366														
	1 SO01		15.6.26	19.6.26	366														
9727	NÁTĚRY VNĚJŠÍ	1	9.2.26	13.2.26	33														
	1 SO01		15.6.26	19.6.26	33														
9821	POVRCHOVÉ ÚPRAVY TERÉNU	1	15.6.26	19.6.26	8														
	1 SO01		15.6.26	19.6.26	8														
9900	OSTATNÍ PRÁCE TE 9	14	21.7.25	24.10.25	6468												924,00	1847,99	1847,99
	1 SO01		16.3.26	19.6.26	6468														
9980	VÝSTUPNÍ KONTROLA	1	15.6.26	19.6.26	33														
	1 SO01		15.6.26	19.6.26	33														
					224610	3330,29	2715,60	5609,91	3468,36	2742,02	2818,81	1981,60	11270,47	13213,52	10021,94	12672,00	19007,62	16297,36	12635,57
Vytištěné činnosti celkem					224610	1587,39	1395,56	5919,20	5745,93	3014,07	3022,85	1981,60	6371,25	12676,02	10021,94	10722,20	10191,21	2993,77	5204,19

21.6.24

Přehled potřeby rozpočtové ceny celkem v měsících [Tisíc Kč]

1. řádek - plán z termínů možných, 2. řádek - plán z termínů přípustných

Index Dodav.	Název činnosti Směnnost	Doba [týd.]	Začátek	Konec	Zdroj celkem	29.9.25 - 31.10.25	3.11.25 - 28.11.25	1.12.25 - 2.1.26	5.1.26 - 30.1.26	2.2.26 - 27.2.26	2.3.26 - 27.3.26	30.3.26 - 30.4.26	4.5.26 - 29.5.26	1.6.26 - 26.6.26
					224610	21205,78	8917,05	8593,99	13419,84	14023,43	10911,14	20974,18	8601,94	177,19
SO01 celkem					224610	10670,95	14516,98	15323,27	5698,28	4714,53	9503,63	34474,84	29436,45	19423,52
301	HLOUBENÉ VYKOPÁVKY	5	1.8.24	30.8.24	395									
	1 SO01		1.8.24	30.8.24	395									
469	DOPRAVA A SKLÁD VYB HMOT	6	1.8.24	6.9.24	1169									
	1 SO01		12.8.24	20.9.24	1169									
601	PŘEMÍSTĚNÍ VÝKOPKU	8	1.8.24	20.9.24	1622									
	1 SO01		12.8.24	4.10.24	1622									
701	NÁSYPY A SKLÁDKY	1	1.8.24	2.8.24	606									
	1 SO01		30.9.24	4.10.24	606									
859	PŘESUN HMOT TE 0	10	1.8.24	4.10.24	680									
	1 SO01		11.11.24	17.1.25	680									
1101	ČERPÁNÍ VODY	1	19.8.24	23.8.24	2									
	1 SO01		30.9.24	4.10.24	2									
1155	PODKLAD DOČASNÝCH PLOCH	1	2.9.24	6.9.24	85									
	1 SO01		30.9.24	4.10.24	85									
1402	PILOTY	7	9.9.24	25.10.24	3629									
	1 SO01		14.10.24	29.11.24	3629									
1602	ZÁKLADY	8	7.10.24	29.11.24	6937									
	1 SO01		7.10.24	29.11.24	6937									
1706	PODKL VRSTVY SPOD STAVBY	5	9.12.24	10.1.25	4570									
	1 SO01		9.12.24	10.1.25	4570									
1757	IZOL PROTI ZEMNÍ VLH VOD	6	20.1.25	28.2.25	2972									
	1 SO01		20.1.25	28.2.25	2972									
2607	IZOL PROTI ZEMNÍ VLH SVI	3	3.3.25	21.3.25	728									
	1 SO01		30.6.25	18.7.25	728									
3103	SLOUPY A PILÍŘE	8	3.3.25	25.4.25	297									
	1 SO01		3.3.25	25.4.25	297									
3203	ZDI NOSNÉ	19	3.3.25	11.7.25	23542									
	1 SO01		3.3.25	11.7.25	23542									
3304	STROPY	16	24.3.25	11.7.25	20263									
	1 SO01		24.3.25	11.7.25	20263									
3404	SCHODIŠTĚ	3	23.6.25	11.7.25	565									
	1 SO01		11.8.25	29.8.25	565									
3507	OCELOVÁ KONSTRUKCE	4	3.3.25	28.3.25	2801									
	1 SO01		23.6.25	18.7.25	2801									
3656	OBKL BETONU DESKAMI VNIT	9	16.6.25	15.8.25	3401									
	1 SO01		27.10.25	23.12.25	3401	377,93	1511,72	1511,72						
3859	PŘESUN HMOT TE 3	8	3.3.25	25.4.25	927									
	1 SO01		15.12.25	6.2.26	927			347,70	463,60	115,90				
3900	OSTATNÍ PRÁCE TE 3	2	24.3.25	4.4.25	148									
	1 SO01		15.9.25	26.9.25	148									
4157	OCELOVÁ KONSTRUKCE STŘEŠ	12	21.7.25	10.10.25	464	77,26								
	1 SO01		21.7.25	10.10.25	464	77,26								
4309	DOPLŇKY STŘECH,KOMÍNŮ	1	13.10.25	17.10.25	356	356,49								
	1 SO01		3.11.25	7.11.25	356		356,49							
4327	TEPELNÁ IZOLACE STŘECH	3	13.10.25	31.10.25	3597	3597,04								
	1 SO01		13.10.25	31.10.25	3597	3597,04								
4457	STROJNÍ VYBAVENÍ VZT	2	3.11.25	14.11.25	3927		3926,96							
	1 SO01		3.11.25	14.11.25	3927		3926,96							
4657	ZÁMEČNÍCI STŘEŠNÍ PRVKY	1	10.11.25	14.11.25	704		704,29							
	1 SO01		10.11.25	14.11.25	704		704,29							
4707	POVLAKOVÉ KRYTINY STŘECH	11	10.11.25	23.1.26	1448		394,91	658,19	394,91					
	1 SO01		10.11.25	23.1.26	1448		394,91	658,19	394,91					
4827	NÁTĚRY STŘEŠNÍCH PRVKŮ	2	26.1.26	6.2.26	561				280,62	280,62				
	1 SO01		1.6.26	12.6.26	561									561,23
4900	OSTATNÍ PRÁCE STŘECHA	1	21.7.25	25.7.25	69									
	1 SO01		16.3.26	20.3.26	69						68,75			
5103	PŘÍČKY A STĚNY VÝPLŇOVÉ	1	21.7.25	25.7.25	1554									
	1 SO01		15.9.25	19.9.25	1554									
5127	PŘÍČKY A PODHL SÁDROKART	11	9.6.25	22.8.25	6255									
	1 SO01		7.7.25	19.9.25	6255									
5157	SKLOBETON STĚNY A OKNA	16	14.7.25	31.10.25	6425	2007,91								
	1 SO01		1.9.25	19.12.25	6425	2007,91	1606,33	1204,75						
5183	SYSTÉMOVÝ KOMÍN	6	21.7.25	29.8.25	844									
	1 SO01		29.9.25	7.11.25	844	703,06	140,61							
5209	LEHKÉ PROSTOROVÉ LEŠENÍ	1	7.7.25	11.7.25	5									
	1 SO01		22.9.25	26.9.25	5									
5254	SCHODIŠTĚ PŘEDLOŽENÉ	1	24.3.25	28.3.25	833									
	1 SO01		13.10.25	17.10.25	833	833,15								
5306	ZÁRUBNĚ A OKENNÍ RÁMY	1	25.8.25	29.8.25	31									
	1 SO01		22.9.25	26.9.25	31									
5357	ZÁMEČ VÝPL OTV,OBV PLÁŠŤ	13	14.7.25	10.10.25	8408	1293,57								
	1 SO01		13.10.25	9.1.26	8408	1940,36	2587,14	3233,93	646,79					
5507	KANALIZACE VNITŘNÍ	4	21.7.25	15.8.25	718									
	1 SO01		8.12.25	2.1.26	718			717,72						
5527	VODOVOD ROZV A ARMATURY	7	21.7.25	5.9.25	1221									
	1 SO01		10.11.25	23.12.25	1221		523,07	697,43						
5547	PLYNOVOD ROZV A ARMATURY	1	21.7.25	25.7.25	21									
	1 SO01		22.12.25	23.12.25	21			20,99						
5557	STROJNÍ VYBAVENÍ ZTI	1	1.9.25	5.9.25	1									
	1 SO01		27.4.26	30.4.26	1							0,88		
5587	ROZVODY ÚT VNITŘNÍ	8	21.7.25	12.9.25	2700									
	1 SO01		10.11.25	2.1.26	2700		1012,65	1687,75						
5607	ARMATURY ÚT	8	4.8.25	26.9.25	2818									
	1 SO01		23.2.26	17.4.26	2818					352,26	1409,05	1056,79		
5627	OTOPNÁ TĚLESA	5	29.9.25	31.10.25	2888	2887,52								
	1 SO01		16.3.26	17.4.26	2888						1155,01	1732,51		
5647	TEPELNÁ IZOLACE ÚT	1	22.9.25	26.9.25	435									
	1 SO01		13.4.26	17.4.26	435							434,62		
5687	STROJNÍ VYBAVENÍ ÚT	1	29.9.25	3.10.25	4078	4077,84								
	1 SO01		20.4.26	24.4.26	4078							4077,84		
5727	SILNOPROUD VODIČE	6	25.8.25	3.10.25	1729	288,09								
	1 SO01		24.11.25	2.1.26	1729		288,09	1440,47						
5767	SLABOPROUD TRUBKY	2	20.10.25	31.10.25	537	537,29								
	1 SO01		8.12.25	19.12.25	537			537,29						

21.6.24

Přehled potřeby rozpočtové ceny celkem v měsících [Tisíc Kč]

1. řádek - plán z termínů možných, 2. řádek - plán z termínů přípustných

Index Dodav.	Název činnosti Směnnost	Doba [týd.]	Začátek	Konec	Zdroj celkem	29.9.25 - - 31.10.25	3.11.25 - - 28.11.25	1.12.25 - - 2.1.26	5.1.26 - - 30.1.26	2.2.26 - - 27.2.26	2.3.26 - - 27.3.26	30.3.26 - - 30.4.26	4.5.26 - - 29.5.26	1.6.26 - - 26.6.26
5787	SLABOPROUD VODIČE	7	27.10.25	12.12.25	231	32,99	131,97	65,99						
	1 SO01		15.12.25	30.1.26	231			98,98	131,97					
5807	VZDUCHOTECHNIKA	15	1.9.25	12.12.25	3086	1028,62	822,89	411,45						
	1 SO01		29.9.25	9.1.26	3086	1028,62	822,89	1028,62	205,72					
5900	OSTATNÍ PRÁCE HR VNITŘNÍ	8	21.7.25	12.9.25	5083									
	1 SO01		16.3.26	7.5.26	5083						1270,79	3176,97	635,39	
6109	LEHKÉ POMOCNÉ LEŠENÍ	10	14.7.25	19.9.25	528									
	1 SO01		20.10.25	23.12.25	528	105,63	211,26	211,26						
6207	TEPELNÁ IZOLACE VNITŘNÍ	8	11.8.25	3.10.25	504	63,04								
	1 SO01		18.11.25	9.1.26	504		126,08	315,21	63,04					
6306	ÚPRAVA POVRCHŮ VNITŘNÍ	1	22.9.25	26.9.25	89									
	1 SO01		29.12.25	2.1.26	89			88,91						
6507	AKUSTICKÁ IZOLACE	1	15.12.25	19.12.25	124			124,21						
	1 SO01		12.1.26	16.1.26	124				124,21					
6609	DROBNÉ DOPLŇKY VNITŘNÍ	2	27.10.25	7.11.25	3034	1516,90	1516,90							
	1 SO01		27.4.26	7.5.26	3034							1516,90	1516,90	
6706	PODLAHOVÉ KONSTRUKCE	2	8.12.25	19.12.25	241			241,19						
	1 SO01		5.1.26	16.1.26	241				241,19					
6900	OSTATNÍ PRÁCE TE 6	5	29.9.25	31.10.25	587	587,07								
	1 SO01		20.4.26	22.5.26	587							234,83	352,24	
7207	ZÁMEČ STĚNY,PŘÍČKY,PODHL	6	22.12.25	30.1.26	5608			1869,22	3738,43					
	1 SO01		20.4.26	29.5.26	5608							1869,22	3738,43	
7407	OBKLADY VNITŘNÍ	22	8.12.25	7.5.26	8063			1466,00	1466,00	1466,00	1466,00	1832,50	366,50	
	1 SO01		5.1.26	5.6.26	8063				1466,00	1466,00	1466,00	1832,50	1466,00	366,50
7457	PODLAHY SYNTETICKÉ	12	16.2.26	7.5.26	1848					307,99	615,99	769,99	154,00	
	1 SO01		23.3.26	12.6.26	1848						154,00	769,99	615,99	307,99
7607	PODLAHY Z DLAŽDIC VNITŘ	7	22.12.25	6.2.26	1474			421,26	842,51	210,63				
	1 SO01		20.4.26	5.6.26	1474							421,26	842,51	210,63
7707	MALBY	5	22.12.25	23.1.26	782			312,91	469,36					
	1 SO01		9.2.26	13.3.26	782					469,36	312,91			
7757	PODLAHY POVLAKOVÉ	9	9.3.26	7.5.26	1977						658,89	1098,16	219,63	
	1 SO01		20.4.26	19.6.26	1977							439,26	878,52	658,89
7900	OSTATNÍ PRÁCE POVRCHY	9	15.12.25	13.2.26	1014			338,08	450,77	225,38				
	1 SO01		20.4.26	19.6.26	1014							225,38	450,77	338,08
8109	VÝTAHY NETECHNOL POVAHY	1	8.12.25	12.12.25	1163			1163,15						
	1 SO01		11.5.26	15.5.26	1163								1163,15	
8257	TRUHLÁŘI DVEŘE,VYBAVENÍ	9	9.3.26	7.5.26	16281						5427,12	9045,20	1809,04	
	1 SO01		20.4.26	19.6.26	16281							3618,08	7236,16	5427,12
8309	ZÁBRADLÍ SCHODIŠŤOVÉ	1	11.5.26	15.5.26	2764								2763,62	
	1 SO01		15.6.26	19.6.26	2764									2763,62
8327	ZÁMEČNÍCI DOPLŇKY VNITŘ	1	11.5.26	15.5.26	98								97,66	
	1 SO01		15.6.26	19.6.26	98									97,66
8357	ČALOUNICKÉ ÚPRAVY	1	26.1.26	30.1.26	26				25,53					
	1 SO01		15.6.26	19.6.26	26									25,53
8457	ZAŘIZOVACÍ PŘEDMĚTY ZTI	7	6.4.26	22.5.26	5791							3308,93	2481,70	
	1 SO01		4.5.26	19.6.26	5791								3308,93	2481,70
8607	MĚŘENÍ A REGULACE	6	29.9.25	7.11.25	1207	1006,16	201,23							
	1 SO01		11.5.26	19.6.26	1207								603,70	603,70
8657	SILNOPROUD KOMPLET VNITŘ	8	5.1.26	27.2.26	5953				2976,61	2976,61				
	1 SO01		27.4.26	19.6.26	5953							744,15	2976,61	2232,46
8707	SLABOPROUD KOMPLET,ZAŘÍZ	17	19.1.26	15.5.26	2449				288,08	576,17	576,17	720,21	288,08	
	1 SO01		23.2.26	19.6.26	2449					144,04	576,17	720,21	576,17	432,13
8809	VYČISTĚNÍ OBJEKTU	6	13.4.26	22.5.26	298							148,95	148,95	
	1 SO01		11.5.26	19.6.26	298								148,95	148,95
8900	OSTATNÍ PRÁCE KOMPLETACE	6	5.1.26	13.2.26	1611				1073,70	536,85				
	1 SO01		11.5.26	19.6.26	1611								805,27	805,27
9207	TEPELNÁ IZOLACE VNĚJŠÍ	10	3.11.25	9.1.26	3045		1217,89	1522,37	304,47					
	1 SO01		24.11.25	30.1.26	3045		304,47	1522,37	1217,89					
9259	DROBNÉ DOPLŇKY VNĚJŠÍ	1	26.1.26	30.1.26	743				742,96					
	1 SO01		26.1.26	30.1.26	743				742,96					
9427	SILNOPROUD KOMPLET VNĚJ	1	2.2.26	6.2.26	25					24,77				
	1 SO01		30.3.26	3.4.26	25							24,77		
9457	SLABOPROUD KOMPLET VNĚJ	10	2.2.26	10.4.26	5417					2166,97	2166,97	1083,48		
	1 SO01		2.2.26	10.4.26	5417					2166,97	2166,97	1083,48		
9509	ZÁBRADLÍ BALKÓNOVÉ,LODŽ	1	2.2.26	6.2.26	1110					1110,18				
	1 SO01		30.3.26	3.4.26	1110							1110,18		
9527	ZÁMEČNÍCI DOPLŇKY	1	2.2.26	6.2.26	4108					4108,27				
	1 SO01		30.3.26	3.4.26	4108							4108,27		
9557	OBKLADY VNĚJŠÍ	2	30.3.26	10.4.26	2626							2625,81		
	1 SO01		30.3.26	10.4.26	2626							2625,81		
9607	PODLAHY Z DLAŽDIC VNĚJŠÍ	11	30.3.26	12.6.26	750							340,96	272,77	136,38
	1 SO01		30.3.26	12.6.26	750							340,96	272,77	136,38
9707	KLEMPÍŘI FASÁDNÍ PRVKY	1	26.1.26	30.1.26	366				365,88					
	1 SO01		15.6.26	19.6.26	366									365,88
9727	NÁTĚRY VNĚJŠÍ	1	9.2.26	13.2.26	33					33,00				
	1 SO01		15.6.26	19.6.26	33									33,00
9821	POVRCHOVÉ ÚPRAVY TERÉNU	1	15.6.26	19.6.26	8									7,81
	1 SO01		15.6.26	19.6.26	8									7,81
9900	OSTATNÍ PRÁCE TE 9	14	21.7.25	24.10.25	6468	1847,99								
	1 SO01		16.3.26	19.6.26	6468						924,00	2309,99	1847,99	1385,99
9980	VÝSTUPNÍ KONTROLA	1	15.6.26	19.6.26	33									33,00
	1 SO01		15.6.26	19.6.26	33									33,00
					224610	21205,78	8917,05	8593,99	13419,84	14023,43	10911,14	20974,18	8601,94	177,19
Vytištěné činnosti celkem					224610	10670,95	14516,98	15323,27	5698,28	4714,53	9503,63	34474,84	29436,45	19423,52

21.6.24

Přehled potřeby rozpočtové ceny celkem v měsících [Tisíc Kč]

1. řádek - plán z termínů možných, 2. řádek - plán z termínů přípustných

Index Dodav.	Název činnosti Směnnost	Doba [týd.]	Začátek	Konec	Zdroj celkem	20.6.25 - - 27.6.25	30.6.25 - - 1.8.25	4.8.25 - - 29.8.25	1.9.25 - - 26.9.25	29.9.25 - - 31.10.25	3.11.25 - - 28.11.25	1.12.25 - - 2.1.26	5.1.26 - - 30.1.26	2.2.26 - - 27.2.26
					12160	336,15	2928,39	528,58	326,29	3479,41	145,25	4020,79	361,10	34,21
SO02 celkem					12160	107,71	730,85	617,16	2171,69	517,08	170,98	288,21	3478,68	4077,80
101	PŘÍPRAVNÉ A PŘIDR PRÁCE	4	20.6.25	11.7.25	215	107,71	107,71							
	1 SO02		20.6.25	11.7.25	215	107,71	107,71							
201	ODKOPÁVKY A PROKOPÁVKY	2	20.6.25	27.6.25	136	136,27								
	1 SO02		30.6.25	11.7.25	136		136,27							
301	HLOUBENÉ VYKOPÁVKY	1	7.7.25	11.7.25	27		27,22							
	1 SO02		7.7.25	11.7.25	27		27,22							
469	DOPRAVA A SKLÁD VYB HMOT	3	20.6.25	4.7.25	11	7,17	3,58							
	1 SO02		25.8.25	12.9.25	11			3,58	7,17					
601	PŘEMÍSTĚNÍ VÝKOPKU	1	7.7.25	11.7.25	223		222,86							
	1 SO02		15.9.25	19.9.25	223				222,86					
701	NÁSYPY A SKLÁDKY	1	7.7.25	11.7.25	85		85,06							
	1 SO02		15.9.25	19.9.25	85				85,06					
859	PŘESUN HMOT TE 0	4	7.7.25	1.8.25	1779		1778,52							
	1 SO02		8.9.25	3.10.25	1779				1333,89	444,63				
900	OSTATNÍ PRÁCE TE 0	5	20.6.25	18.7.25	212	85,00	127,49							
	1 SO02		18.8.25	19.9.25	212			85,00	127,49					
1101	ODSTR KRYTU VOZOV,PLOCH	8	7.7.25	29.8.25	276		137,86	137,86						
	1 SO02		21.7.25	12.9.25	276		68,93	137,86	68,93					
1155	PODKLAD DOČASNÝCH PLOCH	10	7.7.25	12.9.25	977		390,71	390,71	195,36					
	1 SO02		7.7.25	12.9.25	977		390,71	390,71	195,36					
1454	PODKLAD LEŽ KANALIZACE	1	15.9.25	19.9.25	76				76,39					
	1 SO02		15.9.25	19.9.25	76				76,39					
1706	PODKL VRSTVY SPOD STAVBY	1	22.9.25	26.9.25	55				54,54					
	1 SO02		22.9.25	26.9.25	55				54,54					
1900	OSTATNÍ PRÁCE ZAKLÁDÁNÍ	1	14.7.25	18.7.25	47		47,36							
	1 SO02		24.11.25	28.11.25	47						47,36			
2508	DOMOVNÍ ŠACHTICE ZTI	2	6.10.25	17.10.25	10					10,17				
	1 SO02		18.11.25	28.11.25	10						10,17			
2752	TRATIVODY	1	6.10.25	10.10.25	82					82,27				
	1 SO02		1.12.25	5.12.25	82							82,27		
3103	SLOUPY A PILÍŘE	1	6.10.25	10.10.25	5					4,60				
	1 SO02		24.11.25	28.11.25	5						4,60			
3507	OCELOVÁ KONSTRUKCE	9	6.10.25	5.12.25	163					72,45	72,45	18,11		
	1 SO02		6.10.25	5.12.25	163					72,45	72,45	18,11		
3859	PŘESUN HMOT TE 3	15	6.10.25	16.1.26	273					72,80	72,80	91,00	36,40	
	1 SO02		18.11.25	27.2.26	273						36,40	91,00	72,80	72,80
3900	OSTATNÍ PRÁCE TE 3	3	6.10.25	24.10.25	3237					3237,12				
	1 SO02		5.1.26	23.1.26	3237								3237,12	
6609	DROBNÉ DOPLŇKY VNITŘNÍ	1	8.12.25	12.12.25	3							3,37		
	1 SO02		23.2.26	27.2.26	3									3,37
6900	OSTATNÍ PRÁCE TE 6	3	8.12.25	23.12.25	3663							3662,74		
	1 SO02		9.2.26	27.2.26	3663									3662,74
7257	TESAŘI OBKLADY DESKAMI	1	8.12.25	12.12.25	62							62,37		
	1 SO02		23.2.26	27.2.26	62									62,37
7900	OSTATNÍ PRÁCE POVRCHY	1	22.12.25	23.12.25	8							8,40		
	1 SO02		23.2.26	27.2.26	8									8,40
9259	DROBNÉ DOPLŇKY VNĚJŠÍ	5	8.12.25	9.1.26	121							96,82	24,21	
	1 SO02		8.12.25	9.1.26	121							96,82	24,21	
9751	OBSYPY A ZÁSYPY POTRUBÍ	2	12.1.26	23.1.26	136								136,00	
	1 SO02		12.1.26	23.1.26	136								136,00	
9821	POVRCHOVÉ ÚPRAVY TERÉNU	5	26.1.26	27.2.26	43								8,55	34,21
	1 SO02		26.1.26	27.2.26	43								8,55	34,21
9900	OSTATNÍ PRÁCE TE 9	3	29.12.25	16.1.26	234							77,97	155,94	
	1 SO02		9.2.26	27.2.26	234									233,91
Vytištěné činnosti celkem					12160	336,15	2928,39	528,58	326,29	3479,41	145,25	4020,79	361,10	34,21
					12160	107,71	730,85	617,16	2171,69	517,08	170,98	288,21	3478,68	4077,80

Přehled potřeby rozpočtové ceny celkem v měsících [Tisíc Kč]

1. řádek - plán z termínů možných, 2. řádek - plán z termínů přípustných

Index Dodav.	Název činnosti Směnnost	Doba [týd.]	Začátek	Konec	Zdroj celkem	16.3.26 - - 27.3.26	30.3.26 - - 30.4.26	4.5.26 - - 29.5.26
					2445	773,01	928,86	743,09
SO03 celkem					2445	773,01	928,86	743,09
301	HLOUBENÉ VYKOPÁVKY	2	16.3.26	27.3.26	89	89,27		
1	SO03		16.3.26	27.3.26	89	89,27		
701	NÁSYPY A SKLÁDKY	1	16.3.26	20.3.26	626	626,21		
1	SO03		23.3.26	27.3.26	626	626,21		
900	OSTATNÍ PRÁCE TE 0	1	16.3.26	20.3.26	58	57,53		
1	SO03		23.3.26	27.3.26	58	57,53		
9821	POVRCHOVÉ ÚPRAVY TERÉNU	9	30.3.26	29.5.26	1672		928,86	743,09
1	SO03		30.3.26	29.5.26	1672		928,86	743,09
					2445	773,01	928,86	743,09
Vytištěné činnosti celkem					2445	773,01	928,86	743,09

Přehled potřeby rozpočtové ceny celkem v měsících [Tisíc Kč]

1. řádek - plán z termínů možných, 2. řádek - plán z termínů přípustných

Index Dodav.	Název činnosti Směnnost	Doba [týd.]	Začátek	Konec	Zdroj celkem	22.9.25 - - 26.9.25	29.9.25 - - 31.10.25
					523	14,04	508,51
SO04 celkem					523	8,38	514,17
301	HLOUBENÉ VYKOPÁVKY	1	22.9.25	26.9.25	8	8,38	
1	SO04		22.9.25	26.9.25	8	8,38	
701	NÁSYPY A SKLÁDKY	1	22.9.25	26.9.25	6	5,66	
1	SO04		29.9.25	3.10.25	6		5,66
1454	PODKLAD LEŽ KANALIZACE	1	29.9.25	3.10.25	1		0,82
1	SO04		29.9.25	3.10.25	1		0,82
2508	DOMOVNÍ ŠACHTICE ZTI	2	6.10.25	17.10.25	14		13,92
1	SO04		6.10.25	17.10.25	14		13,92
3900	OSTATNÍ PRÁCE TE 3	2	6.10.25	17.10.25	122		121,62
1	SO04		6.10.25	17.10.25	122		121,62
6900	OSTATNÍ PRÁCE TE 6	2	20.10.25	31.10.25	298		298,49
1	SO04		20.10.25	31.10.25	298		298,49
9307	HROMOSVOD FASÁDA,ZEMNĚNÍ	1	20.10.25	24.10.25	37		37,34
1	SO04		27.10.25	31.10.25	37		37,34
9900	OSTATNÍ PRÁCE TE 9	1	20.10.25	24.10.25	27		27,31
1	SO04		27.10.25	31.10.25	27		27,31
9980	VÝSTUPNÍ KONTROLA	1	27.10.25	31.10.25	9		9,00
1	SO04		27.10.25	31.10.25	9		9,00
					523	14,04	508,51
Vytištěné činnosti celkem					523	8,38	514,17

21.6.24

Přehled potřeby rozpočtové ceny celkem v měsících [Tisíc Kč]

1. řádek - plán z termínů možných, 2. řádek - plán z termínů přípustných

Index Dodav.	Název činnosti Směnnost	Doba [týd.]	Začátek	Konec	Zdroj celkem	21.11.24 - - 29.11.24	2.12.24 - - 27.12.24	30.12.24 - - 31.1.25
					1455	470,78	347,25	636,93
SO05 celkem					1455	320,34	497,69	636,93
301	HLOUBENÉ VYKOPÁVKY	1	21.11.24	22.11.24	190	189,53		
1	SO05		21.11.24	22.11.24	190	189,53		
469	DOPRAVA A SKLÁD VYB HMOT	2	21.11.24	29.11.24	56	55,85		
1	SO05		21.11.24	29.11.24	56	55,85		
501	PAŽENÍ	2	21.11.24	29.11.24	75	74,96		
1	SO05		21.11.24	29.11.24	75	74,96		
601	PŘEMÍSTĚNÍ VÝKOPKU	1	21.11.24	22.11.24	80	79,96		
1	SO05		16.12.24	20.12.24	80		79,96	
701	NÁSYPY A SKLÁDKY	1	21.11.24	22.11.24	70	70,48		
1	SO05		16.12.24	20.12.24	70		70,48	
1252	PODZEMNÍ STĚNY	2	2.12.24	13.12.24	18		18,26	
1	SO05		2.12.24	13.12.24	18		18,26	
1454	PODKLAD LEŽ KANALIZACE	1	9.12.24	13.12.24	89		89,00	
1	SO05		16.12.24	20.12.24	89		89,00	
2508	DOMOVNÍ ŠACHTICE ZTI	2	23.12.24	3.1.25	314		157,18	157,18
1	SO05		23.12.24	3.1.25	314		157,18	157,18
3900	OSTATNÍ PRÁCE TE 3	4	23.12.24	17.1.25	331		82,81	248,44
1	SO05		23.12.24	17.1.25	331		82,81	248,44
5507	KANALIZACE VNITŘNÍ	1	6.1.25	10.1.25	42			41,92
1	SO05		20.1.25	24.1.25	42			41,92
5527	VODOVOD ROZV A ARMATURY	3	6.1.25	24.1.25	70			70,46
1	SO05		6.1.25	24.1.25	70			70,46
6900	OSTATNÍ PRÁCE TE 6	1	20.1.25	24.1.25	119			118,93
1	SO05		20.1.25	24.1.25	119			118,93
					1455	470,78	347,25	636,93
Vytištěné činnosti celkem					1455	320,34	497,69	636,93

21.6.24

Přehled potřeby rozpočtové ceny celkem v měsících [Tisíc Kč]

1. řádek - plán z termínů možných, 2. řádek - plán z termínů přípustných

Index Dodav.	Název činnosti Směnnost	Doba [týd.]	Začátek	Konec	Zdroj celkem	21.10.24 - - 1.11.24	4.11.24 - - 29.11.24	2.12.24 - - 27.12.24	30.12.24 - - 31.1.25	3.2.25 - - 28.2.25
					3573	435,13	403,42	618,39	1084,30	1031,32
SO06 celkem					3573	311,24	403,42	631,47	1183,76	1042,68
301	HLOUBENÉ VYKOPÁVKY	1	21.10.24	25.10.24	116	116,08				
	1 SO06		21.10.24	25.10.24	116	116,08				
469	DOPRAVA A SKLÁD VYB HMOT	3	21.10.24	8.11.24	39	26,21	13,11			
	1 SO06		25.11.24	13.12.24	39		13,11	26,21		
501	PAŽENÍ	8	21.10.24	13.12.24	781	195,16	390,31	195,16		
	1 SO06		21.10.24	13.12.24	781	195,16	390,31	195,16		
601	PŘEMÍSTĚNÍ VÝKOPKU	1	21.10.24	25.10.24	52	51,69				
	1 SO06		13.1.25	17.1.25	52				51,69	
701	NÁSYPY A SKLÁDKY	1	21.10.24	25.10.24	17	16,65				
	1 SO06		13.1.25	17.1.25	17				16,65	
900	OSTATNÍ PRÁCE TE 0	1	21.10.24	25.10.24	29	29,34				
	1 SO06		13.1.25	17.1.25	29				29,34	
1302	ZPEVŇOVÁNÍ HORNIN,KONSTR	5	16.12.24	17.1.25	43			17,10	25,65	
	1 SO06		16.12.24	17.1.25	43			17,10	25,65	
1402	PILOTY	4	16.12.24	10.1.25	786			393,00	393,00	
	1 SO06		16.12.24	10.1.25	786			393,00	393,00	
1454	PODKLAD LEŽ KANALIZACE	1	13.1.25	17.1.25	83				82,68	
	1 SO06		13.1.25	17.1.25	83				82,68	
1859	PŘESUN HMOT ZAKLÁDÁNÍ	1	16.12.24	20.12.24	13			13,14		
	1 SO06		13.1.25	17.1.25	13				13,14	
2508	DOMOVNÍ ŠACHTICE ZTI	1	20.1.25	24.1.25	52				52,39	
	1 SO06		20.1.25	24.1.25	52				52,39	
3900	OSTATNÍ PRÁCE TE 3	1	20.1.25	24.1.25	6				6,09	
	1 SO06		20.1.25	24.1.25	6				6,09	
4157	OCELOVÁ KONSTRUKCE STŘEŠ	3	27.1.25	14.2.25	275				91,54	183,08
	1 SO06		27.1.25	14.2.25	275				91,54	183,08
6859	PŘESUN HMOT TE 6	1	27.1.25	31.1.25	11				11,36	
	1 SO06		10.2.25	14.2.25	11					11,36
6900	OSTATNÍ PRÁCE TE 6	3	27.1.25	14.2.25	1265				421,60	843,19
	1 SO06		27.1.25	14.2.25	1265				421,60	843,19
9900	OSTATNÍ PRÁCE TE 9	1	10.2.25	14.2.25	1					1,05
	1 SO06		10.2.25	14.2.25	1					1,05
9980	VÝSTUPNÍ KONTROLA	1	10.2.25	14.2.25	4					4,00
	1 SO06		10.2.25	14.2.25	4					4,00
					3573	435,13	403,42	618,39	1084,30	1031,32
Vytištěné činnosti celkem					3573	311,24	403,42	631,47	1183,76	1042,68

21.6.24

Přehled potřeby rozpočtové ceny celkem v měsících [Tisíc Kč]

1. řádek - plán z termínů možných, 2. řádek - plán z termínů přípustných

Index Dodav.	Název činnosti Směnnost	Doba [týd.]	Začátek	Konec	Zdroj celkem	21.11.24 - - 29.11.24	2.12.24 - - 27.12.24	30.12.24 - - 31.1.25
					1189	510,95	640,42	37,96
SO07 celkem					1189	297,80	853,57	37,96
301	HLOUBENÉ VYKOPÁVKY	1	21.11.24	22.11.24	201	201,43		
1	SO07		21.11.24	22.11.24	201	201,43		
469	DOPRAVA A SKLÁD VYB HMOT	3	21.11.24	6.12.24	48	32,13	16,06	
1	SO07		21.11.24	6.12.24	48	32,13	16,06	
501	PAŽENÍ	3	21.11.24	6.12.24	96	64,24	32,12	
1	SO07		21.11.24	6.12.24	96	64,24	32,12	
601	PŘEMÍSTĚNÍ VÝKOPKU	1	21.11.24	22.11.24	73	72,94		
1	SO07		9.12.24	13.12.24	73		72,94	
701	NÁSYPY A SKLÁDKY	1	21.11.24	22.11.24	80	79,83		
1	SO07		9.12.24	13.12.24	80		79,83	
900	OSTATNÍ PRÁCE TE 0	1	21.11.24	22.11.24	60	60,38		
1	SO07		9.12.24	13.12.24	60		60,38	
1454	PODKLAD LEŽ KANALIZACE	1	9.12.24	13.12.24	74		73,50	
1	SO07		9.12.24	13.12.24	74		73,50	
2508	DOMOVNÍ ŠACHTICE ZTI	1	16.12.24	20.12.24	335		335,32	
1	SO07		16.12.24	20.12.24	335		335,32	
3900	OSTATNÍ PRÁCE TE 3	2	16.12.24	27.12.24	146		145,98	
1	SO07		16.12.24	27.12.24	146		145,98	
5527	VODOVOD ROZV A ARMATURY	2	23.12.24	3.1.25	75		37,44	37,44
1	SO07		23.12.24	3.1.25	75		37,44	37,44
6900	OSTATNÍ PRÁCE TE 6	1	30.12.24	3.1.25	1			0,52
1	SO07		30.12.24	3.1.25	1			0,52
					1189	510,95	640,42	37,96
Vytištěné činnosti celkem					1189	297,80	853,57	37,96

21.6.24

Přehled potřeby rozpočtové ceny celkem v měsících [Tisíc Kč]

1. řádek - plán z termínů možných, 2. řádek - plán z termínů přípustných

Index Dodav.	Název činnosti Směnnost	Doba [týd.]	Začátek	Konec	Zdroj celkem	23.12.24 - - 27.12.24	30.12.24 - - 31.1.25	3.2.25 - - 28.2.25	3.3.25 - - 28.3.25
					100	8,96	17,49	69,92	3,80
SO08 celkem					100	0,62	19,35	41,03	39,17
101	PŘÍPRAVNÉ A PŘIDR PRÁCE	1	23.12.24	27.12.24	0	0,01			
	1 SO08		23.12.24	27.12.24	0	0,01			
201	ODKOPÁVKY A PROKOPÁVKY	1	23.12.24	27.12.24	0	0,02			
	1 SO08		23.12.24	27.12.24	0	0,02			
301	HLOUBENÉ VYKOPÁVKY	1	23.12.24	27.12.24	0	0,41			
	1 SO08		23.12.24	27.12.24	0	0,41			
501	PAŽENÍ	1	23.12.24	27.12.24	0	0,13			
	1 SO08		23.12.24	27.12.24	0	0,13			
601	PŘEMÍSTĚNÍ VÝKOPKU	1	23.12.24	27.12.24	0	0,46			
	1 SO08		30.12.24	3.1.25	0		0,46		
701	NÁSYPY A SKLÁDKY	1	23.12.24	27.12.24	1	0,66			
	1 SO08		30.12.24	3.1.25	1		0,66		
752	ZHUTNĚNÍ PODL POD NÁSYPY	1	23.12.24	27.12.24	0	0,01			
	1 SO08		30.12.24	3.1.25	0		0,01		
802	POLŠTÁŘ ZÁKLADŮ	1	23.12.24	27.12.24	0	0,17			
	1 SO08		30.12.24	3.1.25	0		0,17		
1155	PODKLAD DOČASNÝCH PLOCH	1	23.12.24	27.12.24	0	0,02			
	1 SO08		23.12.24	27.12.24	0	0,02			
1205	PLOCHA ZE SILNIČ PANELŮ	1	23.12.24	27.12.24	0	0,03			
	1 SO08		23.12.24	27.12.24	0	0,03			
1352	VRTY PRO PILOTY	1	23.12.24	27.12.24	3	3,24			
	1 SO08		30.12.24	3.1.25	3		3,24		
1402	PILOTY	1	23.12.24	27.12.24	3	3,15			
	1 SO08		30.12.24	3.1.25	3		3,15		
1454	PODKLAD LEŽ KANALIZACE	1	30.12.24	3.1.25	0		0,01		
	1 SO08		30.12.24	3.1.25	0		0,01		
1507	KANALIZACE LEŽATÁ	1	30.12.24	3.1.25	0		0,14		
	1 SO08		30.12.24	3.1.25	0		0,14		
1602	ZÁKLADY	1	30.12.24	3.1.25	2		2,41		
	1 SO08		30.12.24	3.1.25	2		2,41		
1706	PODKL VRSTVY SPOD STAVBY	1	6.1.25	10.1.25	1		1,03		
	1 SO08		6.1.25	10.1.25	1		1,03		
1757	IZOL PROTI ZEMNÍ VLH VOD	1	13.1.25	17.1.25	1		0,61		
	1 SO08		13.1.25	17.1.25	1		0,61		
1801	ODPAŽENÍ	1	13.1.25	17.1.25	0		0,02		
	1 SO08		20.1.25	24.1.25	0		0,02		
1859	PŘESUN HMOT ZAKLÁDÁNÍ	1	23.12.24	27.12.24	1	0,65			
	1 SO08		20.1.25	24.1.25	1		0,65		
2103	SLOUPY SUTERÉN	1	13.1.25	17.1.25	1		0,72		
	1 SO08		13.1.25	17.1.25	1		0,72		
2203	ZDI ŠACHET A ŠACHTIC	1	13.1.25	17.1.25	0		0,14		
	1 SO08		13.1.25	17.1.25	0		0,14		
2253	ZDI NOSNÉ SUTERÉN	1	13.1.25	17.1.25	2		1,51		
	1 SO08		13.1.25	17.1.25	2		1,51		
2304	SCHODIŠTĚ SUTERÉN	1	20.1.25	24.1.25	0		0,07		
	1 SO08		3.2.25	7.2.25	0			0,07	
2404	STROP SUTERÉN	1	20.1.25	24.1.25	2		2,21		
	1 SO08		20.1.25	24.1.25	2		2,21		
2556	VYROVNÁNÍ,ZATŘENÍ ZDIVA	1	20.1.25	24.1.25	0		0,02		
	1 SO08		10.2.25	14.2.25	0			0,02	
2607	IZOL PROTI ZEMNÍ VLH SVI	1	20.1.25	24.1.25	0		0,20		
	1 SO08		10.2.25	14.2.25	0			0,20	
2703	IZOL PŘIZDÍVKY A OBKLADY	1	20.1.25	24.1.25	0		0,16		
	1 SO08		10.2.25	14.2.25	0			0,16	
2801	ZÁSYPY OBJEKTU SE ZHUT	1	27.1.25	31.1.25	0		0,05		
	1 SO08		10.2.25	14.2.25	0			0,05	
2859	PŘESUN HMOT SUTERÉN	1	13.1.25	17.1.25	0		0,32		
	1 SO08		10.2.25	14.2.25	0			0,32	
3103	SLOUPY A PILÍŘE	1	27.1.25	31.1.25	2		2,21		
	1 SO08		27.1.25	31.1.25	2		2,21		

Přehled potřeby rozpočtové ceny celkem v měsících [Tisíc Kč]

1. řádek - plán z termínů možných, 2. řádek - plán z termínů přípustných

Index Dodav.	Název činnosti Směnnost	Doba [týd.]	Začátek	Konec	Zdroj celkem	23.12.24 - - 27.12.24	30.12.24 - - 31.1.25	3.2.25 - - 28.2.25	3.3.25 - - 28.3.25
3203	ZDI NOSNÉ	1	27.1.25	31.1.25	4		4,27		
	1 SO08		3.2.25	7.2.25	4			4,27	
3304	STROPY	1	3.2.25	7.2.25	5			4,83	
	1 SO08		3.2.25	7.2.25	5			4,83	
3404	SCHODIŠTĚ	1	27.1.25	31.1.25	0		0,27		
	1 SO08		10.2.25	14.2.25	0			0,27	
3507	OCELOVÁ KONSTRUKCE	1	27.1.25	31.1.25	0		0,37		
	1 SO08		10.2.25	14.2.25	0			0,37	
3757	PROTIPOŽÁRNÍ IZOLACE	1	10.2.25	14.2.25	0			0,41	
	1 SO08		17.2.25	21.2.25	0			0,41	
3809	OCHRAN A ZÁCHYTNÉ KONSTR	1	3.2.25	7.2.25	0			0,04	
	1 SO08		10.2.25	14.2.25	0			0,04	
3859	PŘESUN HMOT TE 3	1	27.1.25	31.1.25	1		0,75		
	1 SO08		3.3.25	7.3.25	1				0,75
4107	TESAŘI ZASTŘEŠENÍ,KROV	1	10.2.25	14.2.25	1			1,03	
	1 SO08		17.2.25	21.2.25	1			1,03	
4157	OCELOVÁ KONSTRUKCE STŘEŠ	1	10.2.25	14.2.25	0			0,33	
	1 SO08		17.2.25	21.2.25	0			0,33	
4253	ZDI NADSTŘEŠNÍ	1	17.2.25	21.2.25	0			0,02	
	1 SO08		17.2.25	21.2.25	0			0,02	
4557	HROMOSVOD STREŠNÍ ČÁST	1	24.2.25	28.2.25	0			0,05	
	1 SO08		3.3.25	7.3.25	0				0,05
4657	ZÁMEČNÍCI STŘEŠNÍ PRVKY	1	24.2.25	28.2.25	0			0,20	
	1 SO08		24.2.25	28.2.25	0			0,20	
4757	TVRDÉ KRYTINY STŘEŠNÍ	1	24.2.25	28.2.25	1			1,29	
	1 SO08		3.3.25	7.3.25	1				1,29
4807	KLEMPÍŘI STŘEŠNÍ PRVKY	1	3.3.25	7.3.25	0				0,26
	1 SO08		10.3.25	14.3.25	0				0,26
4827	NÁTĚRY STŘEŠNÍCH PRVKŮ	1	3.3.25	7.3.25	0				0,02
	1 SO08		10.3.25	14.3.25	0				0,02
4859	PŘESUN HMOT STŘECHA	1	10.2.25	14.2.25	0			0,14	
	1 SO08		10.3.25	14.3.25	0				0,14
5103	PŘÍČKY A STĚNY VÝPLŇOVÉ	1	10.2.25	14.2.25	0			0,36	
	1 SO08		17.2.25	21.2.25	0			0,36	
5127	PŘÍČKY A PODHL SÁDROKART	1	10.2.25	14.2.25	0			0,39	
	1 SO08		17.2.25	21.2.25	0			0,39	
5183	SYSTÉMOVÝ KOMÍN	1	10.2.25	14.2.25	0			0,18	
	1 SO08		24.2.25	28.2.25	0			0,18	
5327	TRUHLÁŘI OKNA	1	17.2.25	21.2.25	1			0,57	
	1 SO08		24.2.25	28.2.25	1			0,57	
5357	ZÁMEČ VÝPL OTV,OBV PLÁŠŤ	1	10.2.25	14.2.25	11			10,73	
	1 SO08		24.2.25	28.2.25	11			10,73	
5452	DROBNÉ ZÁKLADY	1	3.2.25	7.2.25	0			0,03	
	1 SO08		24.2.25	28.2.25	0			0,03	
5507	KANALIZACE VNITŘNÍ	1	10.2.25	14.2.25	1			0,71	
	1 SO08		24.2.25	28.2.25	1			0,71	
5527	VODOVOD ROZV A ARMATURY	1	10.2.25	14.2.25	1			0,73	
	1 SO08		24.2.25	28.2.25	1			0,73	
5547	PLYNOVOD ROZV A ARMATURY	1	10.2.25	14.2.25	0			0,08	
	1 SO08		24.2.25	28.2.25	0			0,08	
5587	ROZVODY ÚT VNITŘNÍ	1	10.2.25	14.2.25	1			0,97	
	1 SO08		24.2.25	28.2.25	1			0,97	
5647	TEPELNÁ IZOLACE ÚT	1	17.2.25	21.2.25	0			0,07	
	1 SO08		3.3.25	7.3.25	0				0,07
5667	KOTELNY ÚT	1	10.2.25	14.2.25	1			0,88	
	1 SO08		3.3.25	7.3.25	1				0,88
5707	SILNOPROUD HRUBÁ MONTÁŽ	1	10.2.25	14.2.25	0			0,30	
	1 SO08		24.2.25	28.2.25	0			0,30	
5727	SILNOPROUD VODIČE	1	10.2.25	14.2.25	0			0,49	
	1 SO08		24.2.25	28.2.25	0			0,49	
5767	SLABOPROUD TRUBKY	1	10.2.25	14.2.25	0			0,03	
	1 SO08		24.2.25	28.2.25	0			0,03	
5787	SLABOPROUD VODIČE	1	10.2.25	14.2.25	0			0,21	
	1 SO08		3.3.25	7.3.25	0				0,21

Přehled potřeby rozpočtové ceny celkem v měsících [Tisíc Kč]

1. řádek - plán z termínů možných, 2. řádek - plán z termínů přípustných

Index Dodav.	Název činnosti Směnnost	Doba [týd.]	Začátek	Konec	Zdroj celkem	23.12.24 - - 27.12.24	30.12.24 - - 31.1.25	3.2.25 - - 28.2.25	3.3.25 - - 28.3.25
5807	VZDUCHOTECHNIKA	1	17.2.25	21.2.25	7			6,87	
	1 SO08		24.2.25	28.2.25	7			6,87	
5859	PŘESUN HMOT VNITŘ KONSTR	1	10.2.25	14.2.25	0			0,24	
	1 SO08		3.3.25	7.3.25	0				0,24
6109	LEHKÉ POMOCNÉ LEŠENÍ	1	10.2.25	14.2.25	0			0,09	
	1 SO08		24.2.25	28.2.25	0			0,09	
6207	TEPELNÁ IZOLACE VNITŘNÍ	1	10.2.25	14.2.25	2			1,99	
	1 SO08		24.2.25	28.2.25	2			1,99	
6254	ZAZDÍVKA,DOBETON OTVORŮ	1	17.2.25	21.2.25	0			0,04	
	1 SO08		24.2.25	28.2.25	0			0,04	
6306	ÚPRAVA POVRCHŮ VNITŘNÍ	1	17.2.25	21.2.25	3			2,61	
	1 SO08		24.2.25	28.2.25	3			2,61	
6407	HYDROIZOL SANITÁR PROST	1	17.2.25	21.2.25	0			0,14	
	1 SO08		3.3.25	7.3.25	0				0,14
6706	PODLAHOVÉ KONSTRUKCE	1	17.2.25	21.2.25	1			1,05	
	1 SO08		24.2.25	28.2.25	1			1,05	
6807	ZÁMEČNÍCI ZDVOJ PODLAHY	1	17.2.25	21.2.25	1			0,71	
	1 SO08		10.3.25	14.3.25	1				0,71
6859	PŘESUN HMOT TE 6	1	10.2.25	14.2.25	0			0,26	
	1 SO08		10.3.25	14.3.25	0				0,26
7107	OBKLADY SÁDROKARTONOVÉ	1	17.2.25	21.2.25	1			0,64	
	1 SO08		3.3.25	7.3.25	1				0,64
7207	ZÁMEČ STĚNY,PŘÍČKY,PODHL	1	24.2.25	28.2.25	5			4,85	
	1 SO08		3.3.25	7.3.25	5				4,85
7303	OBEZDÍVKY ZAŘIZ PŘEDMĚTŮ	1	17.2.25	21.2.25	0			0,02	
	1 SO08		3.3.25	7.3.25	0				0,02
7357	OBKLADY KAMENNÉ VNITŘNÍ	1	24.2.25	28.2.25	1			1,30	
	1 SO08		3.3.25	7.3.25	1				1,30
7407	OBKLADY VNITŘNÍ	1	17.2.25	21.2.25	1			0,51	
	1 SO08		3.3.25	7.3.25	1				0,51
7457	PODLAHY SYNTETICKÉ	1	17.2.25	21.2.25	0			0,41	
	1 SO08		3.3.25	7.3.25	0				0,41
7557	PODLAHY Z KAMENE VNITŘNÍ	1	24.2.25	28.2.25	2			1,86	
	1 SO08		3.3.25	7.3.25	2				1,86
7607	PODLAHY Z DLAŽDIC VNITŘ	1	24.2.25	28.2.25	1			0,98	
	1 SO08		10.3.25	14.3.25	1				0,98
7707	MALBY	1	24.2.25	28.2.25	0			0,43	
	1 SO08		10.3.25	14.3.25	0				0,43
7859	PŘESUN HMOT POVRCHY	1	17.2.25	21.2.25	0			0,21	
	1 SO08		10.3.25	14.3.25	0				0,21
8109	VÝTAHY NETECHNOL POVAHY	1	17.2.25	21.2.25	10			9,70	
	1 SO08		3.3.25	7.3.25	10				9,70
8207	PODLAHY TEXTILNÍ	1	24.2.25	28.2.25	2			1,86	
	1 SO08		10.3.25	14.3.25	2				1,86
8257	TRUHLÁŘI DVEŘE,VYBAVENÍ	1	24.2.25	28.2.25	5			5,44	
	1 SO08		10.3.25	14.3.25	5				5,44
8327	ZÁMEČNÍCI DOPLŇKY VNITŘ	1	3.3.25	7.3.25	1				0,64
	1 SO08		10.3.25	14.3.25	1				0,64
8657	SILNOPROUD KOMPLET VNITŘ	1	24.2.25	28.2.25	2			1,95	
	1 SO08		10.3.25	14.3.25	2				1,95
8707	SLABOPROUD KOMPLET,ZAŘÍZ	1	3.3.25	7.3.25	2				2,01
	1 SO08		10.3.25	14.3.25	2				2,01
8809	VYČISTĚNÍ OBJEKTU	1	3.3.25	7.3.25	0				0,30
	1 SO08		10.3.25	14.3.25	0				0,30
8859	PŘESUN HMOT KOMPLETACE	1	24.2.25	28.2.25	0			0,07	
	1 SO08		10.3.25	14.3.25	0				0,07
9109	LEHKÉ ŘADOVÉ LEŠENÍ	1	10.2.25	14.2.25	0			0,11	
	1 SO08		3.3.25	7.3.25	0				0,11
9159	ZÁVĚSNÉ LEŠENÍ	1	17.2.25	21.2.25	0			0,05	
	1 SO08		3.3.25	7.3.25	0				0,05

Přehled potřeby rozpočtové ceny celkem v měsících [Tisíc Kč]

1. řádek - plán z termínů možných, 2. řádek - plán z termínů přípustných

Index Dodav.	Název činnosti Směnnost	Doba [týd.]	Začátek	Konec	Zdroj celkem	23.12.24 - - 27.12.24	30.12.24 - - 31.1.25	3.2.25 - - 28.2.25	3.3.25 - - 28.3.25
9207	TEPELNÁ IZOLACE VNĚJŠÍ	1	24.2.25	28.2.25	0			0,22	
	1 SO08		24.2.25	28.2.25	0			0,22	
9226	ÚPRAVA POVRCHŮ VNĚJŠÍ	1	24.2.25	28.2.25	0			0,21	
	1 SO08		3.3.25	7.3.25	0				0,21
9307	HROMOSVOD FASÁDA,ZEMNĚNÍ	1	3.3.25	7.3.25	0				0,08
	1 SO08		3.3.25	7.3.25	0				0,08
9487	SILNOPROUD NEONY,PÍSMENA	1	3.3.25	7.3.25	0				0,10
	1 SO08		10.3.25	14.3.25	0				0,10
9557	OBKLADY VNĚJŠÍ	1	3.3.25	7.3.25	0				0,12
	1 SO08		10.3.25	14.3.25	0				0,12
9707	KLEMPÍŘI FASÁDNÍ PRVKY	1	3.3.25	7.3.25	0				0,23
	1 SO08		10.3.25	14.3.25	0				0,23
9727	NÁTĚRY VNĚJŠÍ	1	3.3.25	7.3.25	0				0,02
	1 SO08		10.3.25	14.3.25	0				0,02
9806	DLAŽBA OKOLO OBJEKTU	1	10.3.25	14.3.25	0				0,02
	1 SO08		10.3.25	14.3.25	0				0,02
9859	PŘESUN HMOT TE 9	1	17.2.25	21.2.25	0			0,03	
	1 SO08		10.3.25	14.3.25	0				0,03
					100	8,96	17,49	69,92	3,80
Vytištěné činnosti celkem					100	0,62	19,35	41,03	39,17

Přehled potřeby rozpočtové ceny celkem v měsících [Tisíc Kč]

1. řádek - plán z termínů možných, 2. řádek - plán z termínů přípustných

Index Dodav.	Název činnosti Směnnost	Doba [týd.]	Začátek	Konec	Zdroj celkem	14.3.25 - - 28.3.25	31.3.25 - - 2.5.25
					308	207,86	99,64
SO8.2 celkem					308	207,86	99,64
301	HLOUBENÉ VYKOPÁVKY	1	14.3.25	14.3.25	29	28,76	
	1 SO8.2		14.3.25	14.3.25	29	28,76	
501	PAŽENÍ	1	14.3.25	14.3.25	29	28,67	
	1 SO8.2		14.3.25	14.3.25	29	28,67	
701	NÁSYPY A SKLÁDKY	1	14.3.25	14.3.25	12	11,95	
	1 SO8.2		14.3.25	14.3.25	12	11,95	
900	OSTATNÍ PRÁCE TE 0	1	14.3.25	14.3.25	57	57,12	
	1 SO8.2		14.3.25	14.3.25	57	57,12	
1652	ÚPR PODLOŽÍ A ZÁKL SPÁRY	1	17.3.25	21.3.25	14	13,74	
	1 SO8.2		17.3.25	21.3.25	14	13,74	
2508	DOMOVNÍ ŠACHTICE ZTI	1	24.3.25	28.3.25	1	0,52	
	1 SO8.2		24.3.25	28.3.25	1	0,52	
3900	OSTATNÍ PRÁCE TE 3	2	24.3.25	4.4.25	134	67,10	67,10
	1 SO8.2		24.3.25	4.4.25	134	67,10	67,10
5527	VODOVOD ROZV A ARMATURY	1	31.3.25	4.4.25	11		11,06
	1 SO8.2		31.3.25	4.4.25	11		11,06
5547	PLYNOVOD ROZV A ARMATURY	1	31.3.25	4.4.25	9		8,87
	1 SO8.2		31.3.25	4.4.25	9		8,87
5900	OSTATNÍ PRÁCE HR VNITŘNÍ	1	31.3.25	4.4.25	1		0,52
	1 SO8.2		7.4.25	11.4.25	1		0,52
6900	OSTATNÍ PRÁCE TE 6	1	31.3.25	4.4.25	8		7,92
	1 SO8.2		7.4.25	11.4.25	8		7,92
7900	OSTATNÍ PRÁCE POVRCHY	1	7.4.25	11.4.25	3		3,12
	1 SO8.2		7.4.25	11.4.25	3		3,12
9900	OSTATNÍ PRÁCE TE 9	1	7.4.25	11.4.25	1		1,05
	1 SO8.2		7.4.25	11.4.25	1		1,05
					308	207,86	99,64
Vytištěné činnosti celkem					308	207,86	99,64

Přehled potřeby rozpočtové ceny celkem v měsících [Tisíc Kč]

1. řádek - plán z termínů možných, 2. řádek - plán z termínů přípustných

Index Dodav.	Název činnosti Směnnost	Doba [týd.]	Začátek	Konec	Zdroj celkem	13.12.24 - - 27.12.24	30.12.24 - - 31.1.25
					54	53,33	0,52
SO09 celkem					54	53,33	0,52
301	HLOUBENÉ VYKOPÁVKY	1	13.12.24	13.12.24	4	4,11	
1	SO09		13.12.24	13.12.24	4	4,11	
501	PAŽENÍ	1	13.12.24	13.12.24	3	3,08	
1	SO09		13.12.24	13.12.24	3	3,08	
701	NÁSYPY A SKLÁDKY	1	13.12.24	13.12.24	1	1,49	
1	SO09		16.12.24	20.12.24	1	1,49	
900	OSTATNÍ PRÁCE TE 0	1	13.12.24	13.12.24	20	20,12	
1	SO09		16.12.24	20.12.24	20	20,12	
1454	PODKLAD LEŽ KANALIZACE	1	16.12.24	20.12.24	1	1,44	
1	SO09		16.12.24	20.12.24	1	1,44	
5527	VODOVOD ROZV A ARMATURY	1	23.12.24	27.12.24	1	1,33	
1	SO09		23.12.24	27.12.24	1	1,33	
5547	PLYNOVOD ROZV A ARMATURY	1	23.12.24	27.12.24	18	18,36	
1	SO09		23.12.24	27.12.24	18	18,36	
5567	ZAŘ PŘEDMĚTY ZABUDOVANÉ	1	23.12.24	27.12.24	3	3,40	
1	SO09		23.12.24	27.12.24	3	3,40	
7900	OSTATNÍ PRÁCE POVRCHY	1	30.12.24	3.1.25	1		0,52
1	SO09		30.12.24	3.1.25	1		0,52
					54	53,33	0,52
Vytištěné činnosti celkem					54	53,33	0,52

Přehled potřeby rozpočtové ceny celkem v měsících [Tisíc Kč]

1. řádek - plán z termínů možných, 2. řádek - plán z termínů přípustných

Index Dodav.	Název činnosti Směnnost	Doba [týd.]	Začátek	Konec	Zdroj celkem	3.1.25 - - 31.1.25
					301	301,42
SO10 celkem					301	301,42
301	HLOUBENÉ VYKOPÁVKY	1	3.1.25	3.1.25	29	29,46
1	SO10		6.1.25	10.1.25	29	29,46
469	DOPRAVA A SKLÁD VYB HMOT	2	3.1.25	10.1.25	7	7,45
1	SO10		3.1.25	10.1.25	7	7,45
501	PAŽENÍ	1	3.1.25	3.1.25	14	13,84
1	SO10		6.1.25	10.1.25	14	13,84
601	PŘEMÍSTĚNÍ VÝKOPKU	1	3.1.25	3.1.25	24	24,01
1	SO10		13.1.25	17.1.25	24	24,01
701	NÁSYPY A SKLÁDKY	1	3.1.25	3.1.25	11	10,60
1	SO10		13.1.25	17.1.25	11	10,60
900	OSTATNÍ PRÁCE TE 0	1	3.1.25	3.1.25	69	69,14
1	SO10		13.1.25	17.1.25	69	69,14
1454	PODKLAD LEŽ KANALIZACE	1	13.1.25	17.1.25	10	10,39
1	SO10		13.1.25	17.1.25	10	10,39
3900	OSTATNÍ PRÁCE TE 3	1	20.1.25	24.1.25	19	19,20
1	SO10		20.1.25	24.1.25	19	19,20
5527	VODOVOD ROZV A ARMATURY	1	20.1.25	24.1.25	12	11,65
1	SO10		20.1.25	24.1.25	12	11,65
5547	PLYNOVOD ROZV A ARMATURY	1	20.1.25	24.1.25	1	1,05
1	SO10		20.1.25	24.1.25	1	1,05
6900	OSTATNÍ PRÁCE TE 6	1	27.1.25	31.1.25	16	15,72
1	SO10		27.1.25	31.1.25	16	15,72
7900	OSTATNÍ PRÁCE POVRCHY	1	27.1.25	31.1.25	88	87,92
1	SO10		27.1.25	31.1.25	88	87,92
9980	VÝSTUPNÍ KONTROLA	1	27.1.25	31.1.25	1	1,00
1	SO10		27.1.25	31.1.25	1	1,00
					301	301,42
Vytištěné činnosti celkem					301	301,42

21.6.24

Přehled potřeby rozpočtové ceny celkem v měsících [Tisíc Kč]

1. řádek - plán z termínů možných, 2. řádek - plán z termínů přípustných

Index Dodav.	Název činnosti Směnnost	Doba [týd.]	Začátek	Konec	Zdroj celkem	20.4.26 - - 30.4.26	4.5.26 - - 29.5.26
					726	202,27	524,02
SO11 celkem					726	202,27	524,02
301	HLOUBENÉ VYKOPÁVKY	1	20.4.26	24.4.26	168	167,99	
	1 SO11		20.4.26	24.4.26	168	167,99	
900	OSTATNÍ PRÁCE TE 0	1	20.4.26	24.4.26	23	23,21	
	1 SO11		20.4.26	24.4.26	23	23,21	
1652	ÚPR PODLOŽÍ A ZÁKL SPÁRY	2	27.4.26	7.5.26	22	11,07	11,07
	1 SO11		27.4.26	7.5.26	22	11,07	11,07
5727	SILNOPROUD VODIČE	1	11.5.26	15.5.26	178		177,98
	1 SO11		11.5.26	15.5.26	178		177,98
8657	SILNOPROUD KOMPLET VNITŘ	1	18.5.26	22.5.26	243		242,78
	1 SO11		18.5.26	22.5.26	243		242,78
9751	OBSYPY A ZÁSYPY POTRUBÍ	2	11.5.26	22.5.26	25		25,44
	1 SO11		11.5.26	22.5.26	25		25,44
9784	RIGOLY	1	18.5.26	22.5.26	67		66,75
	1 SO11		18.5.26	22.5.26	67		66,75
					726	202,27	524,02
Vytištěné činnosti celkem					726	202,27	524,02

Přehled potřeby rozpočtové ceny celkem v měsících [Tisíc Kč]

1. řádek - plán z termínů možných, 2. řádek - plán z termínů přípustných

Index Dodav.	Název činnosti Směnnost	Doba [týd.]	Začátek	Konec	Zdroj celkem	11.2.25 - - 28.2.25
					48	48,06
SO12 celkem					48	48,06
301	HLOUBENÉ VYKOPÁVKY	1	11.2.25	14.2.25	18	17,60
1	SO12		11.2.25	14.2.25	18	17,60
900	OSTATNÍ PRÁCE TE 0	1	11.2.25	14.2.25	8	8,46
1	SO12		11.2.25	14.2.25	8	8,46
1652	ÚPR PODLOŽÍ A ZÁKL SPÁRY	1	17.2.25	21.2.25	0	0,07
1	SO12		17.2.25	21.2.25	0	0,07
2801	ZÁSYPY OBJEKTU SE ZHUT	1	24.2.25	28.2.25	1	0,93
1	SO12		24.2.25	28.2.25	1	0,93
9980	VÝSTUPNÍ KONTROLA	1	24.2.25	28.2.25	21	21,00
1	SO12		24.2.25	28.2.25	21	21,00
					48	48,06
Vytištěné činnosti celkem					48	48,06

21.6.24

Přehled potřeby rozpočtové ceny celkem v měsících [Tisíc Kč]

1. řádek - plán z termínů možných, 2. řádek - plán z termínů přípustných

Index Dodav.	Název činnosti Směnnost	Doba [týd.]	Začátek	Konec	Zdroj celkem	12.5.25 - - 30.5.25
					66	65,96
SO13 celkem					66	65,96
301	HLOUBENÉ VYKOPÁVKY	1	12.5.25	16.5.25	10	9,73
	1 SO13		12.5.25	16.5.25	10	9,73
900	OSTATNÍ PRÁCE TE 0	1	12.5.25	16.5.25	10	9,80
	1 SO13		12.5.25	16.5.25	10	9,80
7303	OBEZDÍVKY ZAŘIZ PŘEDMĚTŮ	1	19.5.25	23.5.25	8	8,38
	1 SO13		19.5.25	23.5.25	8	8,38
8657	SILNOPROUD KOMPLET VNITŘ	1	19.5.25	23.5.25	32	32,05
	1 SO13		19.5.25	23.5.25	32	32,05
9980	VÝSTUPNÍ KONTROLA	1	19.5.25	23.5.25	6	6,00
	1 SO13		19.5.25	23.5.25	6	6,00
					66	65,96
Vytištěné činnosti celkem					66	65,96

Přehled potřeby rozpočtové ceny celkem v měsících [Tisíc Kč]

1. řádek - plán z termínů možných, 2. řádek - plán z termínů přípustných

Index Dodav.	Název činnosti Směnnost	Doba [týd.]	Začátek	Konec	Zdroj celkem	30.9.24 - - 1.11.24
					280	280,03
SO14 celkem					280	280,03
301	HLOUBENÉ VYKOPÁVKY	1	30.9.24	4.10.24	21	20,67
	1 SO14		30.9.24	4.10.24	21	20,67
900	OSTATNÍ PRÁCE TE 0	1	30.9.24	4.10.24	54	54,18
	1 SO14		30.9.24	4.10.24	54	54,18
1652	ÚPR PODLOŽÍ A ZÁKL SPÁRY	1	7.10.24	11.10.24	2	2,21
	1 SO14		7.10.24	11.10.24	2	2,21
5727	SILNOPROUD VODIČE	1	14.10.24	18.10.24	179	178,87
	1 SO14		14.10.24	18.10.24	179	178,87
8657	SILNOPROUD KOMPLET VNITŘ	1	21.10.24	25.10.24	13	13,22
	1 SO14		21.10.24	25.10.24	13	13,22
9751	OBSYPY A ZÁSYPY POTRUBÍ	1	14.10.24	18.10.24	3	2,54
	1 SO14		21.10.24	25.10.24	3	2,54
9784	RIGOLY	1	14.10.24	18.10.24	8	8,34
	1 SO14		21.10.24	25.10.24	8	8,34
					280	280,03
Vytištěné činnosti celkem					280	280,03

21.6.24

Přehled potřeby rozpočtové ceny celkem v měsících [Tisíc Kč]

1. řádek - plán z termínů možných, 2. řádek - plán z termínů přípustných

Index Dodav.	Název činnosti Směnnost	Doba [týd.]	Začátek	Konec	Zdroj celkem	16.9.24 - - 27.9.24
					39	38,92
SO15 celkem					39	38,92
301	HLOUBENÉ VYKOPÁVKY	1	16.9.24	20.9.24	15	15,28
1	SO15		16.9.24	20.9.24	15	15,28
900	OSTATNÍ PRÁCE TE 0	1	16.9.24	20.9.24	3	3,41
1	SO15		16.9.24	20.9.24	3	3,41
7303	OBEZDÍVKY ZAŘIZ PŘEDMĚTŮ	1	23.9.24	27.9.24	8	8,38
1	SO15		23.9.24	27.9.24	8	8,38
8657	SILNOPROUD KOMPLET VNITŘ	1	23.9.24	27.9.24	6	5,85
1	SO15		23.9.24	27.9.24	6	5,85
9980	VÝSTUPNÍ KONTROLA	1	23.9.24	27.9.24	6	6,00
1	SO15		23.9.24	27.9.24	6	6,00
					39	38,92
Vytištěné činnosti celkem					39	38,92

21.6.24

Přehled potřeby rozpočtové ceny celkem v měsících [Tisíc Kč]

1. řádek - plán z termínů možných, 2. řádek - plán z termínů přípustných

Index Dodav.	Název činnosti Směnnost	Doba [týd.]	Začátek	Konec	Zdroj celkem	18.11.24 - - 29.11.24	2.12.24 - - 27.12.24	30.12.24 - - 31.1.25
					708	382,00	324,45	1,52
SO16.1 celkem					708	61,40	645,05	1,52
301	HLOUBENÉ VYKOPÁVKY	1	18.11.24	22.11.24	163	162,60		
	1 SO16.1		2.12.24	6.12.24	163		162,60	
469	DOPRAVA A SKLÁD VYB HMOT	3	18.11.24	6.12.24	32	21,40	10,70	
	1 SO16.1		18.11.24	6.12.24	32	21,40	10,70	
601	PŘEMÍSTĚNÍ VÝKOPKU	1	18.11.24	22.11.24	69	69,46		
	1 SO16.1		9.12.24	13.12.24	69		69,46	
701	NÁSYPY A SKLÁDKY	1	18.11.24	22.11.24	49	48,55		
	1 SO16.1		9.12.24	13.12.24	49		48,55	
900	OSTATNÍ PRÁCE TE 0	3	18.11.24	6.12.24	120	79,99	40,00	
	1 SO16.1		25.11.24	13.12.24	120	40,00	79,99	
1454	PODKLAD LEŽ KANALIZACE	1	9.12.24	13.12.24	59		58,88	
	1 SO16.1		9.12.24	13.12.24	59		58,88	
2508	DOMOVNÍ ŠACHTICE ZTI	1	16.12.24	20.12.24	94		94,31	
	1 SO16.1		16.12.24	20.12.24	94		94,31	
3900	OSTATNÍ PRÁCE TE 3	2	16.12.24	27.12.24	121		120,56	
	1 SO16.1		16.12.24	27.12.24	121		120,56	
6900	OSTATNÍ PRÁCE TE 6	1	30.12.24	3.1.25	1			0,52
	1 SO16.1		30.12.24	3.1.25	1			0,52
9980	VÝSTUPNÍ KONTROLA	1	30.12.24	3.1.25	1			1,00
	1 SO16.1		30.12.24	3.1.25	1			1,00
					708	382,00	324,45	1,52
Vytištěné činnosti celkem					708	61,40	645,05	1,52

21.6.24

Přehled potřeby rozpočtové ceny celkem v měsících [Tisíc Kč]

1. řádek - plán z termínů možných, 2. řádek - plán z termínů přípustných

Index Dodav.	Název činnosti Směnnost	Doba [týd.]	Začátek	Konec	Zdroj celkem	18.11.24 - - 29.11.24	2.12.24 - - 27.12.24	30.12.24 - - 31.1.25
					708	382,00	324,45	1,52
SO16.1 celkem					708	61,40	645,05	1,52
301	HLOUBENÉ VYKOPÁVKY	1	18.11.24	22.11.24	163	162,60		
	1 SO16.1		2.12.24	6.12.24	163		162,60	
469	DOPRAVA A SKLÁD VYB HMOT	3	18.11.24	6.12.24	32	21,40	10,70	
	1 SO16.1		18.11.24	6.12.24	32	21,40	10,70	
601	PŘEMÍSTĚNÍ VÝKOPKU	1	18.11.24	22.11.24	69	69,46		
	1 SO16.1		9.12.24	13.12.24	69		69,46	
701	NÁSYPY A SKLÁDKY	1	18.11.24	22.11.24	49	48,55		
	1 SO16.1		9.12.24	13.12.24	49		48,55	
900	OSTATNÍ PRÁCE TE 0	3	18.11.24	6.12.24	120	79,99	40,00	
	1 SO16.1		25.11.24	13.12.24	120	40,00	79,99	
1454	PODKLAD LEŽ KANALIZACE	1	9.12.24	13.12.24	59		58,88	
	1 SO16.1		9.12.24	13.12.24	59		58,88	
2508	DOMOVNÍ ŠACHTICE ZTI	1	16.12.24	20.12.24	94		94,31	
	1 SO16.1		16.12.24	20.12.24	94		94,31	
3900	OSTATNÍ PRÁCE TE 3	2	16.12.24	27.12.24	121		120,56	
	1 SO16.1		16.12.24	27.12.24	121		120,56	
6900	OSTATNÍ PRÁCE TE 6	1	30.12.24	3.1.25	1			0,52
	1 SO16.1		30.12.24	3.1.25	1			0,52
9980	VÝSTUPNÍ KONTROLA	1	30.12.24	3.1.25	1			1,00
	1 SO16.1		30.12.24	3.1.25	1			1,00
					708	382,00	324,45	1,52
Vytištěné činnosti celkem					708	61,40	645,05	1,52

Přehled potřeby rozpočtové ceny celkem v měsících [Tisíc Kč]

1. řádek - plán z termínů možných, 2. řádek - plán z termínů přípustných

Index Dodav.	Název činnosti Směnnost	Doba [týd.]	Začátek	Konec	Zdroj celkem	1.8.24 - - 30.8.24	2.9.24 - - 27.9.24	30.9.24 - - 1.11.24	4.11.24 - - 29.11.24	2.12.24 - - 27.12.24	30.12.24 - - 31.1.25	3.2.25 - - 28.2.25
					21019	1592,38	1273,90	1592,38	1273,90	1273,90	1592,38	1273,90
celkem					21019	1592,38	1273,90	1592,38	1273,90	1273,90	1592,38	1273,90
10	VEDLEJŠÍ ROZP NÁKLADY	66	1.8.24	31.10.25	21019	1592,38	1273,90	1592,38	1273,90	1273,90	1592,38	1273,90
	1		1.8.24	31.10.25	21019	1592,38	1273,90	1592,38	1273,90	1273,90	1592,38	1273,90
					21019	1592,38	1273,90	1592,38	1273,90	1273,90	1592,38	1273,90
Vytištěné činnosti celkem					21019	1592,38	1273,90	1592,38	1273,90	1273,90	1592,38	1273,90

Přehled potřeby rozpočtové ceny celkem v měsících [Tisíc Kč]

1. řádek - plán z termínů možných, 2. řádek - plán z termínů přípustných

Index Dodav.	Název činnosti Směnnost	Doba [týd.]	Začátek	Konec	Zdroj celkem	3.3.25 - - 28.3.25	31.3.25 - - 2.5.25	5.5.25 - - 30.5.25	2.6.25 - - 27.6.25	30.6.25 - - 1.8.25	4.8.25 - - 29.8.25	1.9.25 - - 26.9.25
					21019	1273,90	1592,38	1273,90	1273,90	1592,38	1273,90	1273,90
celkem					21019	1273,90	1592,38	1273,90	1273,90	1592,38	1273,90	1273,90
10	VEDLEJŠÍ ROZP NÁKLADY	66	1.8.24	31.10.25	21019	1273,90	1592,38	1273,90	1273,90	1592,38	1273,90	1273,90
	1		1.8.24	31.10.25	21019	1273,90	1592,38	1273,90	1273,90	1592,38	1273,90	1273,90
					21019	1273,90	1592,38	1273,90	1273,90	1592,38	1273,90	1273,90
Vytištěné činnosti celkem					21019	1273,90	1592,38	1273,90	1273,90	1592,38	1273,90	1273,90

Přehled potřeby rozpočtové ceny celkem v měsících [Tisíc Kč]

1. řádek - plán z termínů možných, 2. řádek - plán z termínů přípustných

Index Dodav.	Název činnosti Směnnost	Doba [týd.]	Začátek	Konec	Zdroj celkem	29.9.25 - - 31.10.25	3.11.25 - - 28.11.25
					21019	1592,38	
celkem					21019	1592,38	
10	VEDLEJŠÍ ROZP NÁKLADY	66	1.8.24	31.10.25	21019	1592,38	
	1		1.8.24	31.10.25	21019	1592,38	
					21019	1592,38	
Vytištěné činnosti celkem					21019	1592,38	

CONTEC - Časový graf akce: 00040004 Jihlava, VŠPJ - výstavba kolejí

21.6.24

Zobrazení hlavních vazeb

Index Dodav.	Název činnosti / Směnnost	Pracovníků	Doba [týd.]	Rez.	Začátek možný	Konec možný
SO01						
301	HLOUBENÉ VYKOPÁVKY 1 SO01	4	5	0	1.8.24	30.8.24
469	DOPRAVA A SKLÁD VYB HMOT 1 SO01	6	6	2	1.8.24	6.9.24
601	PŘEMÍSTĚNÍ VÝKOPKU 1 SO01	6	8	2	1.8.24	20.9.24
701	NÁSYPY A SKLÁDKY 1 SO01	1	1	9	1.8.24	2.8.24
859	PŘESUN HMOT TE 0 1 SO01	3	10	15	1.8.24	4.10.24
1101	ČERPÁNÍ VODY 1 SO01	1	1	6	19.8.24	23.8.24
1155	PODKLAD DOČASNÝCH PLOCH 1 SO01	2	1	4	2.9.24	6.9.24
1402	PILOTY 1 SO01	10	7	5	9.9.24	25.10.24
1602	ZÁKLADY 1 SO01	14	8	0	7.10.24	29.11.24
1706	PODKL VRSTVY SPOD STAVBY 1 SO01	14	5	0	9.12.24	10.1.25
1757	IZOL PROTI ZEMNÍ VLH VOD 1 SO01	8	6	0	20.1.25	28.2.25
2607	IZOL PROTI ZEMNÍ VLH SVI 1 SO01	4	3	17	3.3.25	21.3.25
3103	SLOUPY A PILÍŘE 1 SO01	16	8	0	3.3.25	25.4.25
3203	ZDI NOSNÉ 1 SO01	20	19	0	3.3.25	11.7.25
3304	STROPY 1 SO01	15	16	0	24.3.25	11.7.25
3404	SCHODIŠTĚ 1 SO01	7	3	7	23.6.25	11.7.25
3507	OCELOVÁ KONSTRUKCE 1 SO01	10	4	16	3.3.25	28.3.25
3656	OBKL BETONU DESKAMI VNIT 1 SO01	5	9	19	16.6.25	15.8.25
3859	PŘESUN HMOT TE 3 1 SO01	6	8	41	3.3.25	25.4.25
3900	OSTATNÍ PRÁCE TE 3 1 SO01	2	2	25	24.3.25	4.4.25
4157	OCELOVÁ KONSTRUKCE STŘEŠ 1 SO01	8	12	0	21.7.25	10.10.25
4309	DOPLŇKY STŘECH,KOMÍNŮ 1 SO01	8	1	3	13.10.25	17.10.25
4327	TEPELNÁ IZOLACE STŘECH 1 SO01	6	3	0	13.10.25	31.10.25
4457	STROJNÍ VYBAVENÍ VZT 1 SO01	2	2	0	3.11.25	14.11.25
4657	ZÁMEČNÍCI STŘEŠNÍ PRVKY 1 SO01	2	1	0	10.11.25	14.11.25
4707	POVLAKOVÉ KRYTINY STŘECH 1 SO01	8	11	0	10.11.25	23.1.26
4827	NÁTĚRY STŘEŠNÍCH PRVKŮ 1 SO01	9	2	18	26.1.26	6.2.26
4900	OSTATNÍ PRÁCE STŘECHA 1 SO01	2	1	34	21.7.25	25.7.25
5103	PŘÍČKY A STĚNY VÝPLŇOVÉ 1 SO01	2	1	8	21.7.25	25.7.25
5127	PŘÍČKY A PODHL SÁDROKART 1 SO01	8	11	4	9.6.25	22.8.25
5157	SKLOBETON STĚNY A OKNA 1 SO01	2	16	7	14.7.25	31.10.25
5183	SYSTÉMOVÝ KOMÍN 1 SO01	9	6	10	21.7.25	29.8.25
5209	LEHKÉ PROSTOROVÉ LEŠENÍ 1 SO01	2	1	11	7.7.25	11.7.25
5254	SCHODIŠTĚ PŘEDLOŽENÉ 1 SO01	2	1	29	24.3.25	28.3.25
5306	ZÁRUBNĚ A OKENNÍ RÁMY 1 SO01	2	1	4	25.8.25	29.8.25
5357	ZÁMEČ VÝPL OTV,OBV PLÁŠŤ 1 SO01	8	13	13	14.7.25	10.10.25
5507	KANALIZACE VNITŘNÍ 1 SO01	8	4	20	21.7.25	15.8.25
5527	VODOVOD ROZV A ARMATURY 1 SO01	4	7	16	21.7.25	5.9.25
5547	PLYNOVOD ROZV A ARMATURY 1 SO01	2	1	22	21.7.25	25.7.25
5557	STROJNÍ VYBAVENÍ ZTI 1 SO01	2	1	34	1.9.25	5.9.25
5587	ROZVODY ÚT VNITŘNÍ 1 SO01	6	8	16	21.7.25	12.9.25
5607	ARMATURY ÚT 1 SO01	2	8	29	4.8.25	26.9.25
5627	OTOPNÁ TĚLESA 1 SO01	4	5	24	29.9.25	31.10.25
5647	TEPELNÁ IZOLACE ÚT 1 SO01	1	1	29	22.9.25	26.9.25
5687	STROJNÍ VYBAVENÍ ÚT 1 SO01	2	1	29	29.9.25	3.10.25
5727	SILNOPROUD VODIČE 1 SO01	5	6	13	25.8.25	3.10.25
5767	SLABOPROUD TRUBKY 1 SO01	4	2	7	20.10.25	31.10.25
5787	SLABOPROUD VODIČE 1 SO01	1	7	7	27.10.25	12.12.25
5807	VZDUCHOTECHNIKA 1 SO01	8	15	4	1.9.25	12.12.25

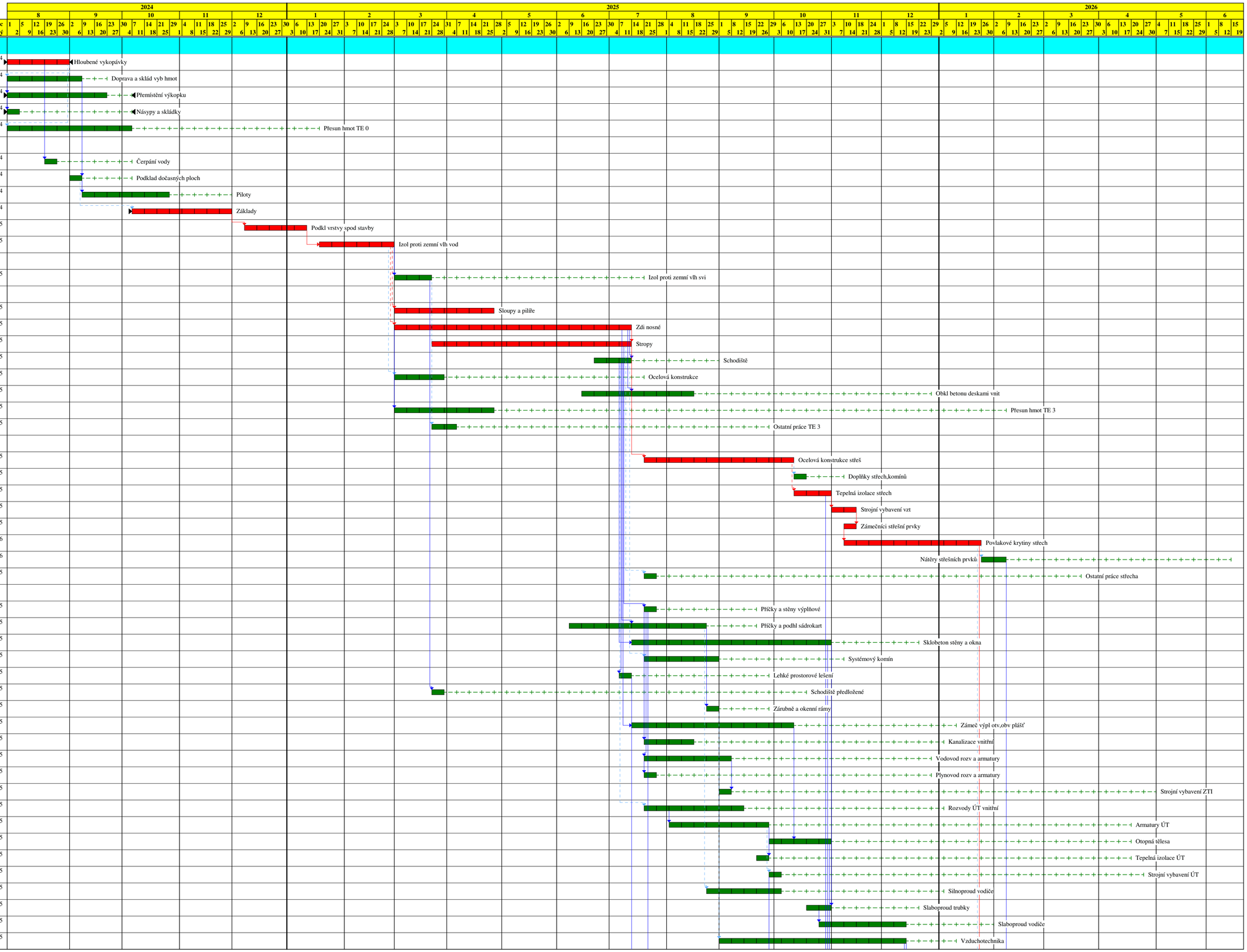

Činnost: kritická - , zpožděná - , s rezervou - , rezerva - , milník - , vynucený termín - , hlavní vazba -

Zobrazení hlavních vazeb

Index Dodav.	Název činnosti Směnnost	Pracovníků	Doba [týd.]	Rez. možný	Začátek možný	Konec možný
5900	OSTATNÍ PRÁCE HR VNITŘNÍ 1 SO01	5	8	34	21.7.25	12.9.25
6109	LEHKÉ POMOCNÉ LEŠENÍ 1 SO01	10	10	14	14.7.25	19.9.25
6207	TEPELNÁ IZOLACE VNITŘNÍ 1 SO01	4	8	14	11.8.25	3.10.25
6306	ÚPRAVA POVRCHŮ VNITŘNÍ 1 SO01	15	1	14	22.9.25	26.9.25
6507	AKUSTICKÁ IZOLACE 1 SO01	2	1	4	15.12.25	19.12.25
6609	DROBNÉ DOPLŇKY VNITŘNÍ 1 SO01	5	2	26	27.10.25	7.11.25
6706	PODLAHOVÉ KONSTRUKCE 1 SO01	4	2	4	8.12.25	19.12.25
6900	OSTATNÍ PRÁCE TE 6 1 SO01	2	5	29	29.9.25	31.10.25
7207	ZÁMEČ STĚNY,PŘÍČKY,PODHL 1 SO01	6	6	17	22.12.25	30.1.26
7407	OBKLADY VNITŘNÍ 1 SO01	12	22	4	8.12.25	7.5.26
7457	PODLAHY SYNTETICKÉ 1 SO01	7	12	5	16.2.26	7.5.26
7607	PODLAHY Z DLAŽDIC VNITŘ 1 SO01	9	7	17	22.12.25	6.2.26
7707	MALBY 1 SO01	6	5	7	22.12.25	23.1.26
7757	PODLAHY POVLAKOVÉ 1 SO01	5	9	6	9.3.26	7.5.26
7900	OSTATNÍ PRÁCE POVRCHY 1 SO01	2	9	18	15.12.25	13.2.26
8109	VÝTAHY NETECHNOL POVAHY 1 SO01	3	1	22	8.12.25	12.12.25
8257	TRUHLÁŘI DVEŘE,VYBAVENÍ 1 SO01	4	9	6	9.3.26	7.5.26
8309	ZÁBRADLÍ SCHODIŠŤOVÉ 1 SO01	2	1	5	11.5.26	15.5.26
8327	ZÁMEČNÍCI DOPLŇKY VNITŘ 1 SO01	10	1	5	11.5.26	15.5.26
8357	ČALOUNICKÉ ÚPRAVY 1 SO01	2	1	20	26.1.26	30.1.26
8457	ZAŘIZOVACÍ PŘEDMĚTY ZTI 1 SO01	4	7	4	6.4.26	22.5.26
8607	MĚŘENÍ A REGULACE 1 SO01	8	6	32	29.9.25	7.11.25
8657	SILNOPROUD KOMPLET VNITŘ 1 SO01	7	8	16	5.1.26	27.2.26
8707	SLABOPROUD KOMPLET,ZAŘÍZ 1 SO01	7	17	5	19.1.26	15.5.26
8809	VYČISTĚNÍ OBJEKTU 1 SO01	12	6	4	13.4.26	22.5.26
8900	OSTATNÍ PRÁCE KOMPLETACE 1 SO01	2	6	18	5.1.26	13.2.26
9207	TEPELNÁ IZOLACE VNĚJŠÍ 1 SO01	13	10	3	3.11.25	9.1.26
9259	DROBNÉ DOPLŇKY VNĚJŠÍ 1 SO01	2	1	0	26.1.26	30.1.26
9427	SILNOPROUD KOMPLET VNĚJ 1 SO01	1	1	8	2.2.26	6.2.26
9457	SLABOPROUD KOMPLET VNĚJ 1 SO01	7	10	0	2.2.26	10.4.26
9509	ZÁBRADLÍ BALKÓNOVÉ,LODŽ 1 SO01	2	1	8	2.2.26	6.2.26
9527	ZÁMEČNÍCI DOPLŇKY 1 SO01	2	1	8	2.2.26	6.2.26
9557	OBKLADY VNĚJŠÍ 1 SO01	2	2	0	30.3.26	10.4.26
9607	PODLAHY Z DLAŽDIC VNĚJŠÍ 1 SO01	2	11	0	30.3.26	12.6.26
9707	KLEMPÍŘI FASÁDNÍ PRVKY 1 SO01	2	1	20	26.1.26	30.1.26
9727	NÁTĚRY VNĚJŠÍ 1 SO01	1	1	18	9.2.26	13.2.26
9821	POVRCHOVÉ ÚPRAVY TERÉNU 1 SO01	2	1	0	15.6.26	19.6.26
9900	OSTATNÍ PRÁCE TE 9 1 SO01	5	14	34	21.7.25	24.10.25
9980	VÝSTUPNÍ KONTROLA 1 SO01	1	1	0	15.6.26	19.6.26

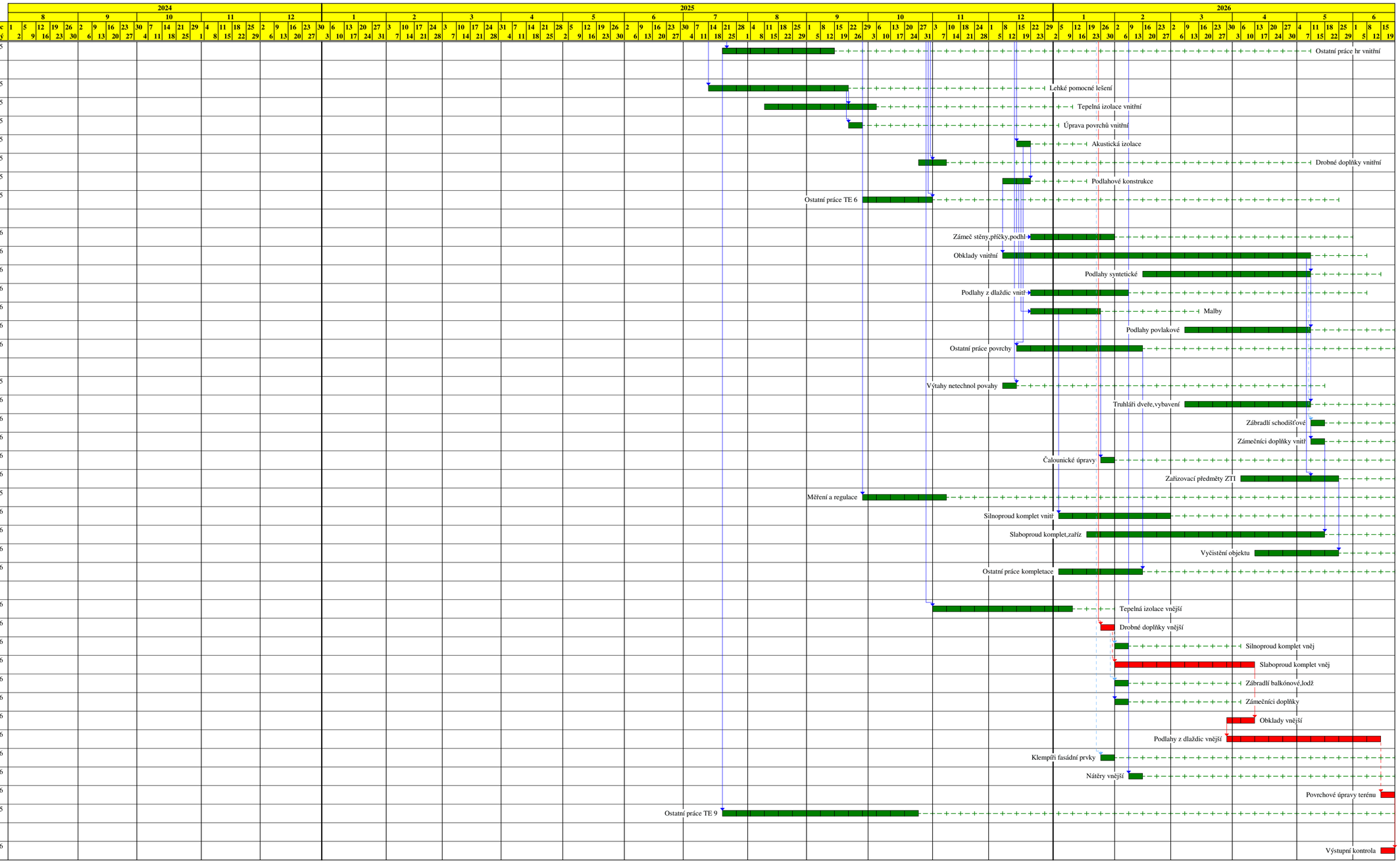

Činnost: kritická - , zpožděná - , s rezervou - , rezerva - , milník - , vynucený termín - , hlavní vazba -

CONTEC - Časový graf akce: 00050005 SO02_va, VŠPJ - výstavba kolejí

21.6.24

Zobrazení hlavních vazeb

Index Dodav.	Název činnosti Směnnost	Pracovníků	Doba [týd.]	Rez.	Začátek možný	Konec možný
SO02						
101	PŘÍPRAVNÉ A PŘIDR PRÁCE 1 SO02	2	4	0	20.6.25	11.7.25
201	ODKOPÁVKY A PROKOPÁVKY 1 SO02	2	2	2	20.6.25	27.6.25
301	HLOUBENÉ VYKOPÁVKY 1 SO02	6	1	0	7.7.25	11.7.25
469	DOPRAVA A SKLÁD VYB HMOT 1 SO02	2	3	10	20.6.25	4.7.25
601	PŘEMÍSTĚNÍ VÝKOPKU 1 SO02	6	1	10	7.7.25	11.7.25
701	NÁSYPY A SKLÁDKY 1 SO02	1	1	10	7.7.25	11.7.25
859	PŘESUN HMOT TE 0 1 SO02	1	4	9	7.7.25	1.8.25
900	OSTATNÍ PRÁCE TE 0 1 SO02	2	5	9	20.6.25	18.7.25
1101	ODSTR KRYTU VOZOV,PLOCH 1 SO02	2	8	2	7.7.25	29.8.25
1155	PODKLAD DOČASNÝCH PLOCH 1 SO02	2	10	0	7.7.25	12.9.25
1454	PODKLAD LEŽ KANALIZACE 1 SO02	1	1	0	15.9.25	19.9.25
1706	PODKL VRSTVY SPOD STAVBY 1 SO02	6	1	0	22.9.25	26.9.25
1900	OSTATNÍ PRÁCE ZAKLÁDÁNÍ 1 SO02	2	1	19	14.7.25	18.7.25
2508	DOMOVNÍ ŠACHTICE ZTI 1 SO02	2	2	6	6.10.25	17.10.25
2752	TRATIVODY 1 SO02	2	1	8	6.10.25	10.10.25
3103	SLOUPY A PILÍŘE 1 SO02	12	1	7	6.10.25	10.10.25
3507	OCELOVÁ KONSTRUKCE 1 SO02	6	9	0	6.10.25	5.12.25
3859	PŘESUN HMOT TE 3 1 SO02	6	15	6	6.10.25	16.1.26
3900	OSTATNÍ PRÁCE TE 3 1 SO02	2	3	13	6.10.25	24.10.25
6609	DROBNÉ DOPLŇKY VNITŘNÍ 1 SO02	1	1	11	8.12.25	12.12.25
6900	OSTATNÍ PRÁCE TE 6 1 SO02	2	3	9	8.12.25	23.12.25
7257	TESAŘI OBKLADY DESKAMI 1 SO02	2	1	11	8.12.25	12.12.25
7900	OSTATNÍ PRÁCE POVRCHY 1 SO02	2	1	9	22.12.25	23.12.25
9259	DROBNÉ DOPLŇKY VNĚJŠÍ 1 SO02	2	5	0	8.12.25	9.1.26
9751	OBSYPY A ZÁSYPY POTRUBÍ 1 SO02	7	2	0	12.1.26	23.1.26
9821	POVRCHOVÉ ÚPRAVY TERÉNU 1 SO02	5	5	0	26.1.26	27.2.26
9900	OSTATNÍ PRÁCE TE 9 1 SO02	2	3	6	29.12.25	16.1.26
9980	VÝSTUPNÍ KONTROLA 1 SO02	1	1	0	23.2.26	27.2.26

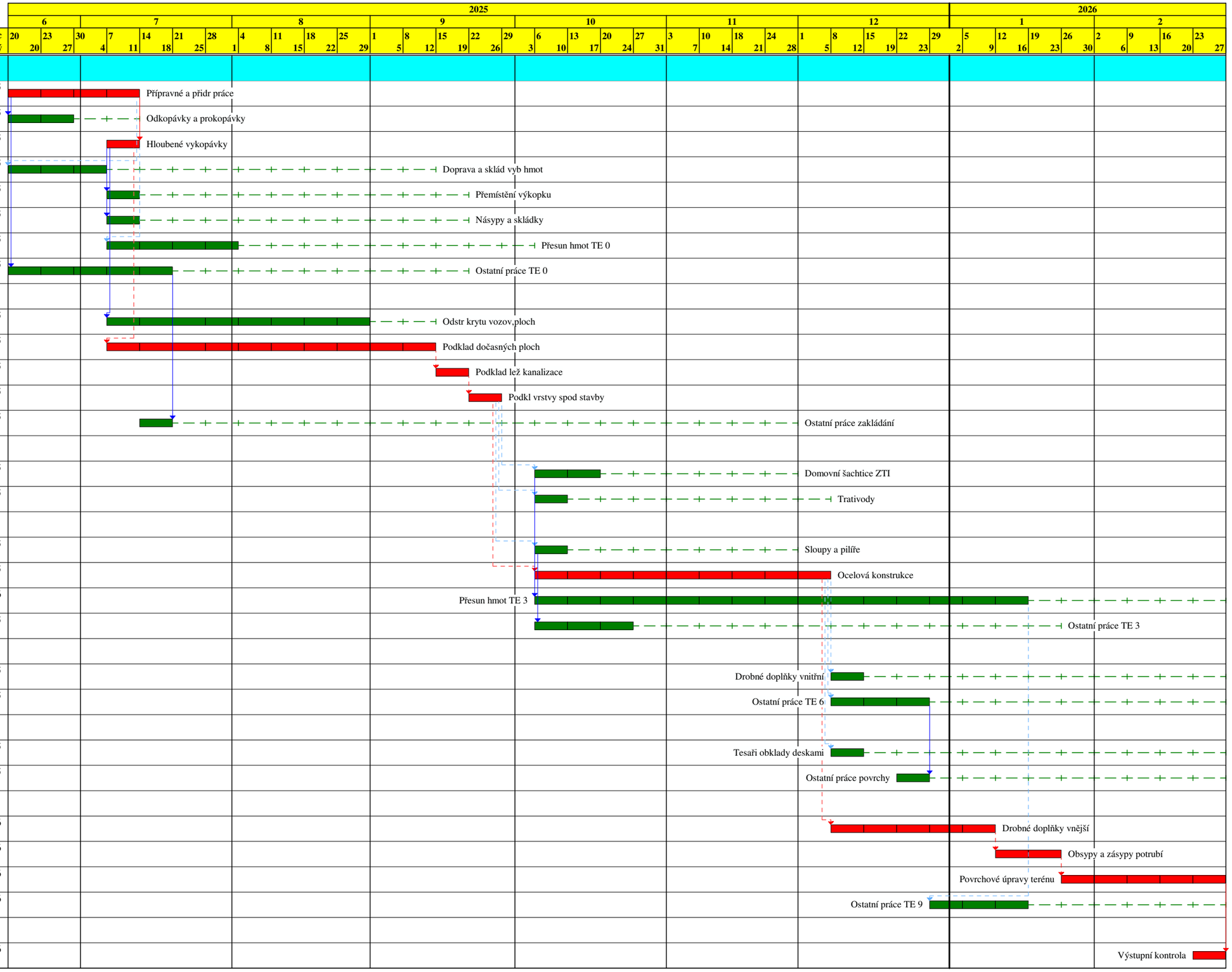

Činnost: kritická - , zpožděná - , s rezervou - , rezerva - , milník - , vynucený termín - , hlavní vazba -

CONTEC - Časový graf akce: 00060006 SO03_va, VŠPJ - výstavba kolejí

21.6.24

Zobrazení hlavních vazeb

Index Dodav.	Název činnosti Směnnost	Pracovníků	Doba [týd.]	Rez.	Začátek možný	Konec možný
SO03						
301	HLOUBENÉ VYKOPÁVKY 1 SO03	6	2	0	16.3.26	27.3.26
701	NÁSYPY A SKLÁDKY 1 SO03	1	1	1	16.3.26	20.3.26
900	OSTATNÍ PRÁCE TE 0 1 SO03	2	1	1	16.3.26	20.3.26
9821	POVRCHOVÉ ÚPRAVY TERÉNU 1 SO03	0	9	0	30.3.26	29.5.26
9980	VÝSTUPNÍ KONTROLA 1 SO03	1	1	0	25.5.26	29.5.26

Činnost: kritická - , zpožděná - , s rezervou - , rezerva - , milník - , vynucený termín - , hlavní vazba -

CONTEC - Časový graf akce: 00070007 SO04 va, VŠPJ - výstavba kolejí

21.6.24

Zobrazení hlavních vazeb

Index Dodav.	Název činnosti Směnnost	Pracovníků	Doba [týd.]	Rez.	Začátek možný	Konec možný
SO04						
301	HLOUBENÉ VYKOPÁVKY 1 SO04	6	1	0	22.9.25	26.9.25
701	NÁSYPY A SKLÁDKY 1 SO04	1	1	1	22.9.25	26.9.25
1454	PODKLAD LEŽ KANALIZACE 1 SO04	1	1	0	29.9.25	3.10.25
2508	DOMOVNÍ ŠACHTICE ZTI 1 SO04	2	2	0	6.10.25	17.10.25
3900	OSTATNÍ PRÁCE TE 3 1 SO04	2	2	0	6.10.25	17.10.25
6900	OSTATNÍ PRÁCE TE 6 1 SO04	2	2	0	20.10.25	31.10.25
9307	HROMOSVOD FASÁDA,ZEMNĚNÍ 1 SO04	1	1	1	20.10.25	24.10.25
9900	OSTATNÍ PRÁCE TE 9 1 SO04	2	1	1	20.10.25	24.10.25
9980	VÝSTUPNÍ KONTROLA 1 SO04	1	1	0	27.10.25	31.10.25

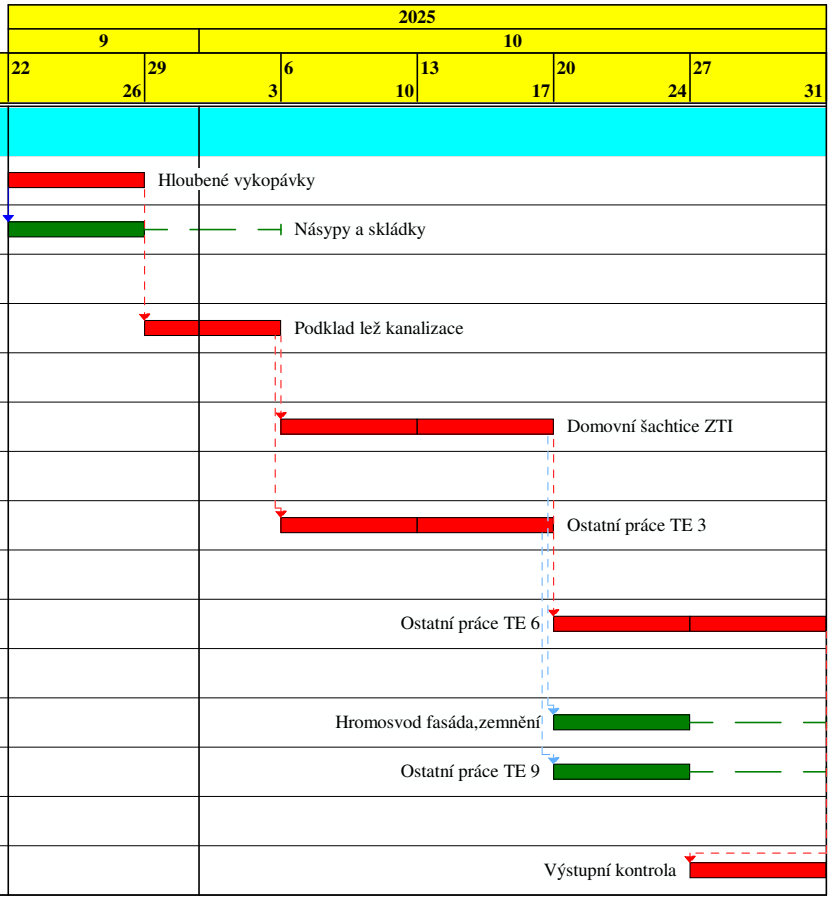

Činnost: kritická - , zpožděná - , s rezervou - , rezerva - , milník - , vynucený termín - , hlavní vazba -

CONTEC - Časový graf akce: 00080008 SO05 a, VŠPJ - výstavba kolejí

21.6.24

Zobrazení hlavních vazeb

Index Dodav.	Název činnosti Směnnost	Pracovníků	Doba [týd.]	Rez.	Začátek možný	Konec možný
SO05						
301	HLOUBENÉ VYKOPÁVKY 1 SO05	6	1	0	21.11.24	22.11.24
469	DOPRAVA A SKLÁD VYB HMOT 1 SO05	5	2	0	21.11.24	29.11.24
501	PAŽENÍ 1 SO05	4	2	0	21.11.24	29.11.24
601	PŘEMÍSTĚNÍ VÝKOPKU 1 SO05	6	1	4	21.11.24	22.11.24
701	NÁSYPY A SKLÁDKY 1 SO05	1	1	4	21.11.24	22.11.24
1252	PODZEMNÍ STĚNY 1 SO05	9	2	0	2.12.24	13.12.24
1454	PODKLAD LEŽ KANALIZACE 1 SO05	1	1	1	9.12.24	13.12.24
2508	DOMOVNÍ ŠACHTICE ZTI 1 SO05	2	2	0	23.12.24	3.1.25
3900	OSTATNÍ PRÁCE TE 3 1 SO05	2	4	0	23.12.24	17.1.25
5507	KANALIZACE VNITŘNÍ 1 SO05	4	1	2	6.1.25	10.1.25
5527	VODOVOD ROZV A ARMATURY 1 SO05	4	3	0	6.1.25	24.1.25
6900	OSTATNÍ PRÁCE TE 6 1 SO05	2	1	0	20.1.25	24.1.25
9980	VÝSTUPNÍ KONTROLA 1 SO05	1	1	0	20.1.25	24.1.25

Činnost: kritická - , zpožděná - , s rezervou - , rezerva - , milník - , vynucený termín - , hlavní vazba -

CONTEC - Časový graf akce: 00090009 SO06 a, VŠPJ - výstavba kolejí

21.6.24

Zobrazení hlavních vazeb

Index Dodav.	Název činnosti Směnnost	Pracovníků	Doba [týd.]	Rez.	Začátek možný	Konec možný
SO06						
301	HLOUBENÉ VYKOPÁVKY 1 SO06	6	1	0	21.10.24	25.10.24
469	DOPRAVA A SKLÁD VYB HMOT 1 SO06	5	3	5	21.10.24	8.11.24
501	PAŽENÍ 1 SO06	4	8	0	21.10.24	13.12.24
601	PŘEMÍSTĚNÍ VÝKOPKU 1 SO06	6	1	12	21.10.24	25.10.24
701	NÁSYPY A SKLÁDKY 1 SO06	1	1	12	21.10.24	25.10.24
900	OSTATNÍ PRÁCE TE 0 1 SO06	2	1	12	21.10.24	25.10.24
1302	ZPEVŇOVÁNÍ HORNIN,KONSTR 1 SO06	2	5	0	16.12.24	17.1.25
1402	PILOTY 1 SO06	8	4	0	16.12.24	10.1.25
1454	PODKLAD LEŽ KANALIZACE 1 SO06	1	1	0	13.1.25	17.1.25
1859	PŘESUN HMOT ZAKLÁDÁNÍ 1 SO06	6	1	4	16.12.24	20.12.24
2508	DOMOVNÍ ŠACHTICE ZTI 1 SO06	2	1	0	20.1.25	24.1.25
3900	OSTATNÍ PRÁCE TE 3 1 SO06	2	1	0	20.1.25	24.1.25
4157	OCELOVÁ KONSTRUKCE STŘEŠ 1 SO06	3	3	0	27.1.25	14.2.25
6859	PŘESUN HMOT TE 6 1 SO06	2	1	2	27.1.25	31.1.25
6900	OSTATNÍ PRÁCE TE 6 1 SO06	5	3	0	27.1.25	14.2.25
9900	OSTATNÍ PRÁCE TE 9 1 SO06	2	1	0	10.2.25	14.2.25
9980	VÝSTUPNÍ KONTROLA 1 SO06	1	1	0	10.2.25	14.2.25

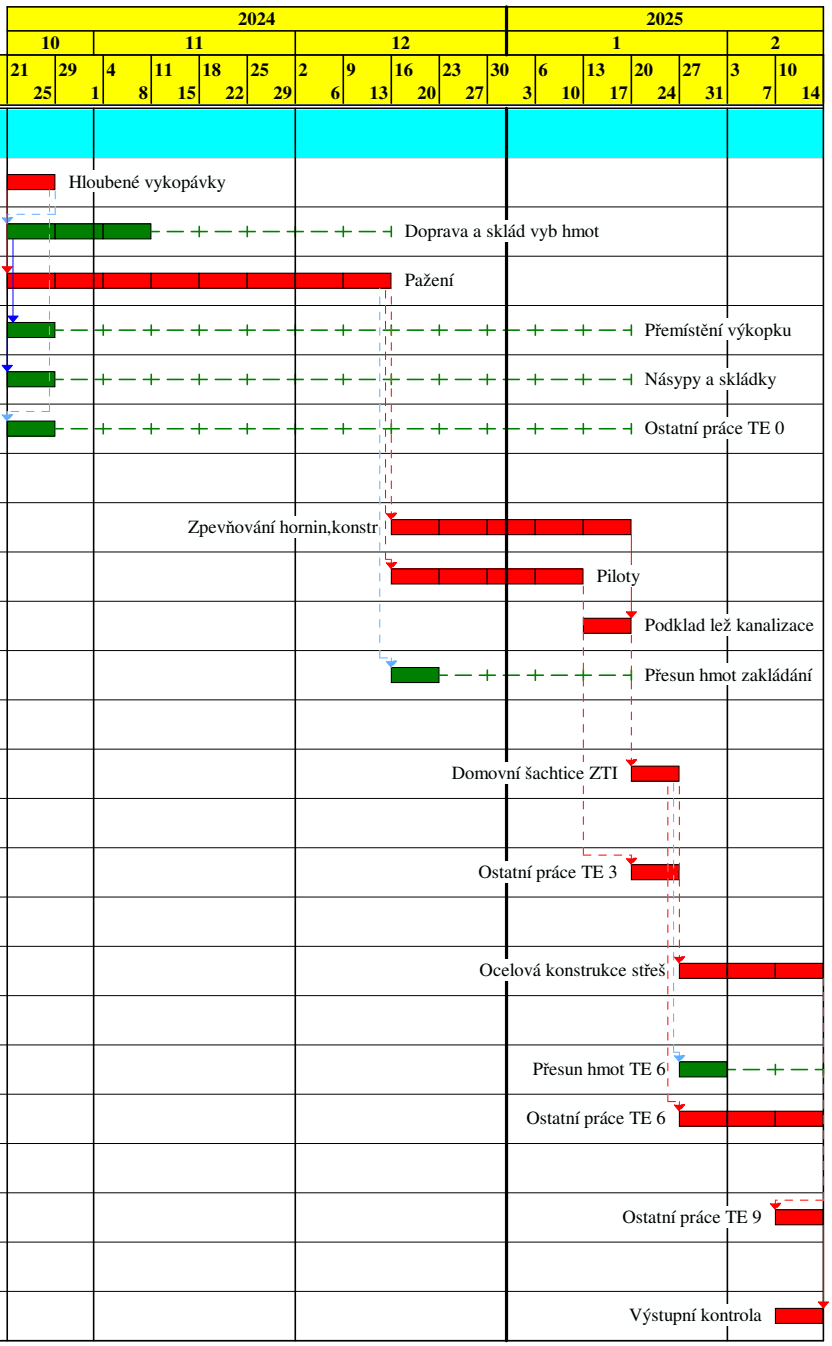

Činnost: kritická - , zpožděná - , s rezervou - , rezerva - , milník - , vynucený termín - , hlavní vazba -

CONTEC - Časový graf akce: 00100010 SO07 a, VŠPJ - výstavba kolejí

21.6.24

Zobrazení hlavních vazeb

Index Dodav.	Název činnosti Směnnost	Pracovníků	Doba [týd.]	Rez.	Začátek možný	Konec možný
SO07						
301	HLOUBENÉ VYKOPÁVKY 1 SO07	6	1	0	21.11.24	22.11.24
469	DOPRAVA A SKLÁD VYB HMOT 1 SO07	2	3	0	21.11.24	6.12.24
501	PAŽENÍ 1 SO07	4	3	0	21.11.24	6.12.24
601	PŘEMÍSTĚNÍ VÝKOPKU 1 SO07	6	1	3	21.11.24	22.11.24
701	NÁSYPY A SKLÁDKY 1 SO07	1	1	3	21.11.24	22.11.24
900	OSTATNÍ PRÁCE TE 0 1 SO07	2	1	3	21.11.24	22.11.24
1454	PODKLAD LEŽ KANALIZACE 1 SO07	1	1	0	9.12.24	13.12.24
2508	DOMOVNÍ ŠACHTICE ZTI 1 SO07	2	1	0	16.12.24	20.12.24
3900	OSTATNÍ PRÁCE TE 3 1 SO07	2	2	0	16.12.24	27.12.24
5527	VODOVOD ROZV A ARMATURY 1 SO07	4	2	0	23.12.24	3.1.25
6900	OSTATNÍ PRÁCE TE 6 1 SO07	2	1	0	30.12.24	3.1.25
9980	VÝSTUPNÍ KONTROLA 1 SO07	1	1	0	30.12.24	3.1.25

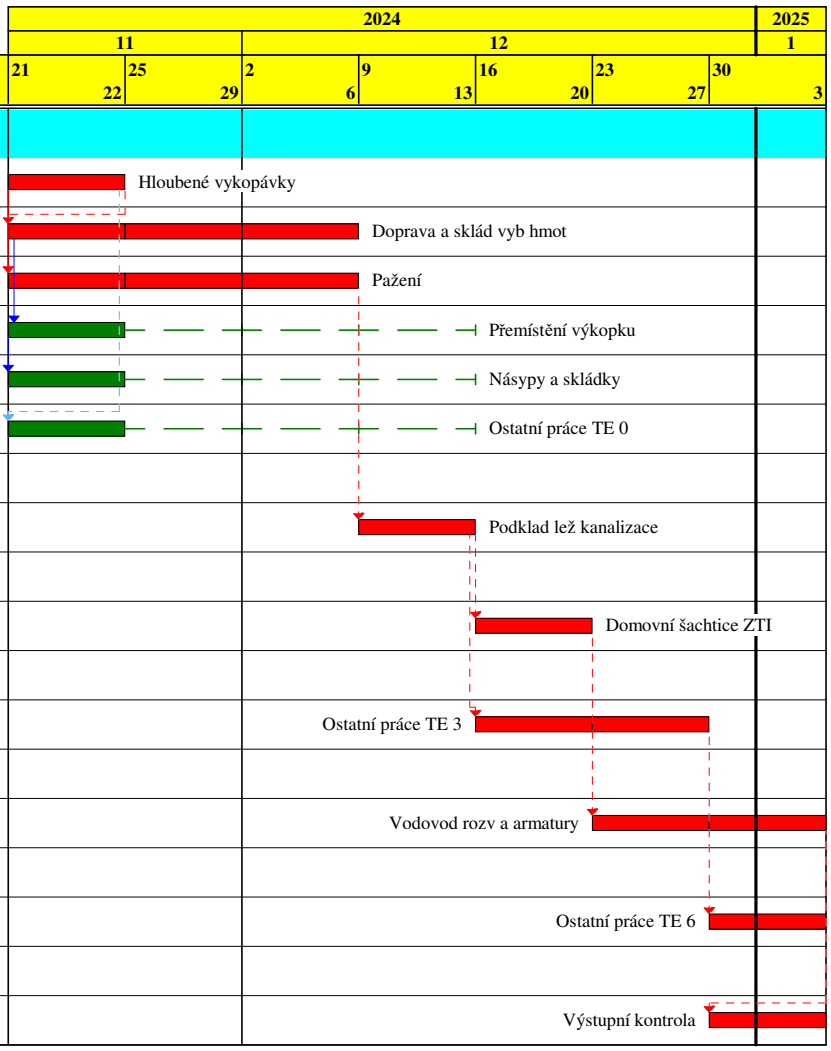

Činnost: kritická - , zpožděná - , s rezervou - , rezerva - , milník - , vynucený termín - , hlavní vazba -

CONTEC - Časový graf akce: 00110011 SO08 a, VŠPJ - výstavba kolejí

21.6.24

Zobrazení hlavních vazeb

Index Dodav.	Název činnosti Směnnost	Pracovníků	Doba [týd.]	Rez.	Začátek možný	Konec možný
	SO08					
101	PŘÍPRAVNÉ A PŘIDR PRÁCE 1 SO08	2	1	0	23.12.24	27.12.24
201	ODKOPÁVKY A PROKOPÁVKY 1 SO08	2	1	0	23.12.24	27.12.24
301	HLOUBENÉ VYKOPÁVKY 1 SO08	6	1	0	23.12.24	27.12.24
501	PAŽENÍ 1 SO08	4	1	0	23.12.24	27.12.24
601	PŘEMÍSTĚNÍ VÝKOPKU 1 SO08	6	1	1	23.12.24	27.12.24
701	NÁSYPY A SKLÁDKY 1 SO08	1	1	1	23.12.24	27.12.24
752	ZHUTNĚNÍ PODL POD NÁSYPY 1 SO08	1	1	1	23.12.24	27.12.24
802	POLŠTÁŘ ZÁKLADŮ 1 SO08	2	1	1	23.12.24	27.12.24
1155	PODKLAD DOČASNÝCH PLOCH 1 SO08	2	1	0	23.12.24	27.12.24
1205	PLOCHA ZE SILNIČ PANELŮ 1 SO08	2	1	0	23.12.24	27.12.24
1352	VRTY PRO PILOTY 1 SO08	4	1	1	23.12.24	27.12.24
1402	PILOTY 1 SO08	8	1	1	23.12.24	27.12.24
1454	PODKLAD LEŽ KANALIZACE 1 SO08	1	1	0	30.12.24	3.1.25
1507	KANALIZACE LEŽATÁ 1 SO08	2	1	0	30.12.24	3.1.25
1602	ZÁKLADY 1 SO08	8	1	0	30.12.24	3.1.25
1706	PODKL VRSTVY SPOD STAVBY 1 SO08	6	1	0	6.1.25	10.1.25
1757	IZOL PROTI ZEMNÍ VLH VOD 1 SO08	4	1	0	13.1.25	17.1.25
1801	ODPAŽENÍ 1 SO08	2	1	1	13.1.25	17.1.25
1859	PŘESUN HMOT ZAKLÁDÁNÍ 1 SO08	6	1	4	23.12.24	27.12.24
2103	SLOUPY SUTERÉN 1 SO08	8	1	0	13.1.25	17.1.25
2203	ZDI ŠACHET A ŠACHTIC 1 SO08	4	1	0	13.1.25	17.1.25
2253	ZDI NOSNÉ SUTERÉN 1 SO08	10	1	0	13.1.25	17.1.25
2304	SCHODIŠTĚ SUTERÉN 1 SO08	3	1	2	20.1.25	24.1.25
2404	STROP SUTERÉN 1 SO08	12	1	0	20.1.25	24.1.25
2556	VYROVNÁNÍ,ZATŘENÍ ZDIVA 1 SO08	1	1	3	20.1.25	24.1.25
2607	IZOL PROTI ZEMNÍ VLH SVI 1 SO08	2	1	3	20.1.25	24.1.25
2703	IZOL PŘIZDÍVKY A OBKLADY 1 SO08	2	1	3	20.1.25	24.1.25
2801	ZÁSYPY OBJEKTU SE ZHUT 1 SO08	2	1	2	27.1.25	31.1.25
2859	PŘESUN HMOT SUTERÉN 1 SO08	3	1	4	13.1.25	17.1.25
3103	SLOUPY A PILÍŘE 1 SO08	12	1	0	27.1.25	31.1.25
3203	ZDI NOSNÉ 1 SO08	12	1	1	27.1.25	31.1.25

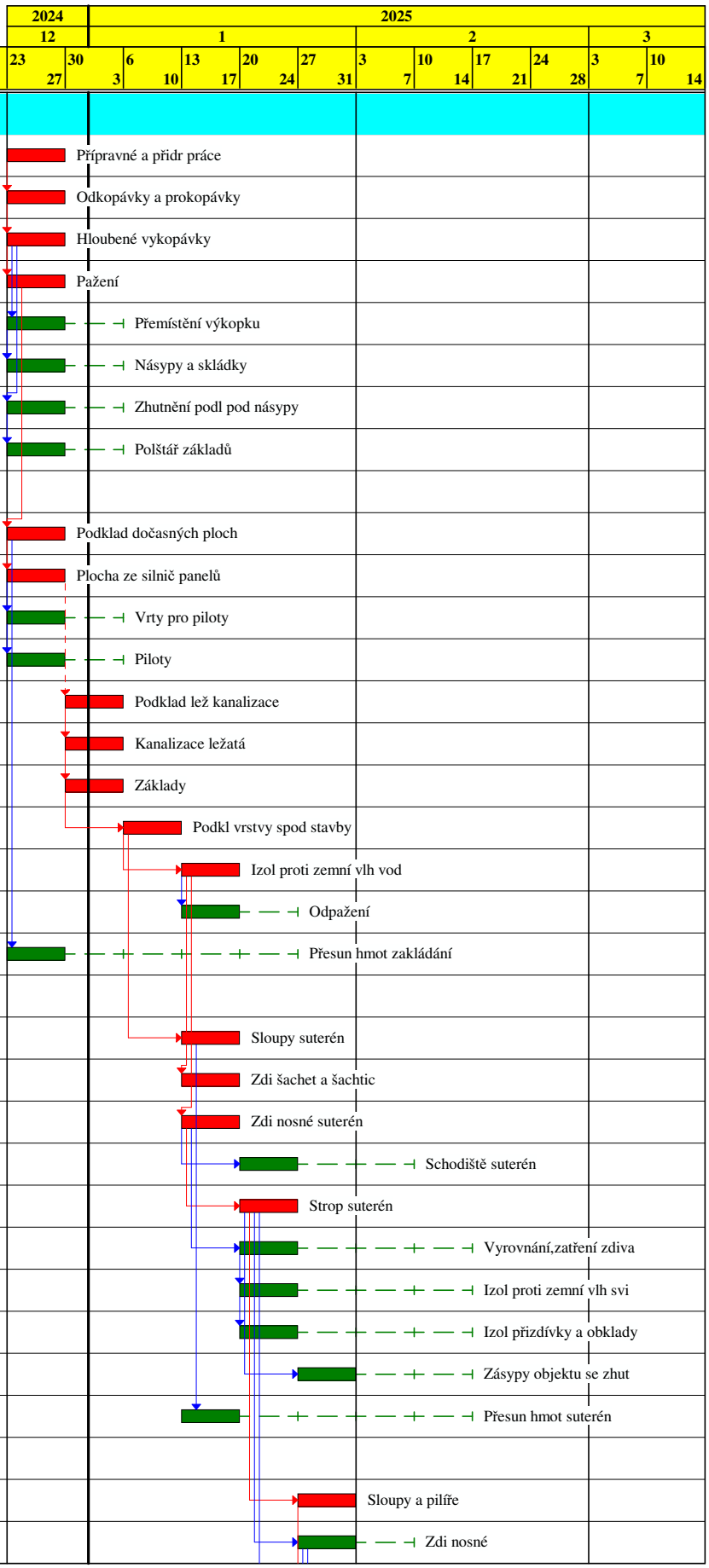

Činnost: kritická - , zpožděná - , s rezervou - , rezerva - , milník - , vynucený termín - , hlavní vazba -

CONTEC - Časový graf akce: 00110011 SO08 a, VŠPJ - výstavba kolejí

21.6.24

Zobrazení hlavních vazeb

Index Dodav.	Název činnosti Směnnost	Pracovníků	Doba [týd.]	Rez.	Začátek možný	Konec možný
3304	STROPY 1 SO08	12	1	0	3.2.25	7.2.25
3404	SCHODIŠTĚ 1 SO08	3	1	2	27.1.25	31.1.25
3507	OCELOVÁ KONSTRUKCE 1 SO08	4	1	2	27.1.25	31.1.25
3757	PROTIPOŽÁRNÍ IZOLACE 1 SO08	3	1	1	10.2.25	14.2.25
3809	OCHRAN A ZÁCHYTNÉ KONSTR 1 SO08	2	1	1	3.2.25	7.2.25
3859	PŘESUN HMOT TE 3 1 SO08	6	1	5	27.1.25	31.1.25
4107	TESAŘI ZASTŘEŠENÍ,KROV 1 SO08	12	1	1	10.2.25	14.2.25
4157	OCELOVÁ KONSTRUKCE STŘEŠ 1 SO08	3	1	1	10.2.25	14.2.25
4253	ZDI NADSTŘEŠNÍ 1 SO08	1	1	0	17.2.25	21.2.25
4557	HROMOSVOD STREŠNÍ ČÁST 1 SO08	2	1	1	24.2.25	28.2.25
4657	ZÁMEČNÍCI STŘEŠNÍ PRVKY 1 SO08	2	1	0	24.2.25	28.2.25
4757	TVRDÉ KRYTINY STŘEŠNÍ 1 SO08	9	1	1	24.2.25	28.2.25
4807	KLEMPÍŘI STŘEŠNÍ PRVKY 1 SO08	2	1	1	3.3.25	7.3.25
4827	NÁTĚRY STŘEŠNÍCH PRVKŮ 1 SO08	1	1	1	3.3.25	7.3.25
4859	PŘESUN HMOT STŘECHA 1 SO08	1	1	4	10.2.25	14.2.25
5103	PŘÍČKY A STĚNY VÝPLŇOVÉ 1 SO08	2	1	1	10.2.25	14.2.25
5127	PŘÍČKY A PODHL SÁDROKART 1 SO08	3	1	1	10.2.25	14.2.25
5183	SYSTÉMOVÝ KOMÍN 1 SO08	2	1	2	10.2.25	14.2.25
5327	TRUHLÁŘI OKNA 1 SO08	2	1	1	17.2.25	21.2.25
5357	ZÁMEČ VÝPL OTV,OBV PLÁŠŤ 1 SO08	8	1	2	10.2.25	14.2.25
5452	DROBNÉ ZÁKLADY 1 SO08	2	1	3	3.2.25	7.2.25
5507	KANALIZACE VNITŘNÍ 1 SO08	4	1	2	10.2.25	14.2.25
5527	VODOVOD ROZV A ARMATURY 1 SO08	4	1	2	10.2.25	14.2.25
5547	PLYNOVOD ROZV A ARMATURY 1 SO08	2	1	2	10.2.25	14.2.25
5587	ROZVODY ÚT VNITŘNÍ 1 SO08	6	1	2	10.2.25	14.2.25
5647	TEPELNÁ IZOLACE ÚT 1 SO08	1	1	2	17.2.25	21.2.25
5667	KOTELNY ÚT 1 SO08	2	1	3	10.2.25	14.2.25
5707	SILNOPROUD HRUBÁ MONTÁŽ 1 SO08	2	1	2	10.2.25	14.2.25
5727	SILNOPROUD VODIČE 1 SO08	2	1	2	10.2.25	14.2.25
5767	SLABOPROUD TRUBKY 1 SO08	1	1	2	10.2.25	14.2.25
5787	SLABOPROUD VODIČE 1 SO08	1	1	3	10.2.25	14.2.25
5807	VZDUCHOTECHNIKA 1 SO08	8	1	1	17.2.25	21.2.25
5859	PŘESUN HMOT VNITŘ KONSTR 1 SO08	2	1	3	10.2.25	14.2.25

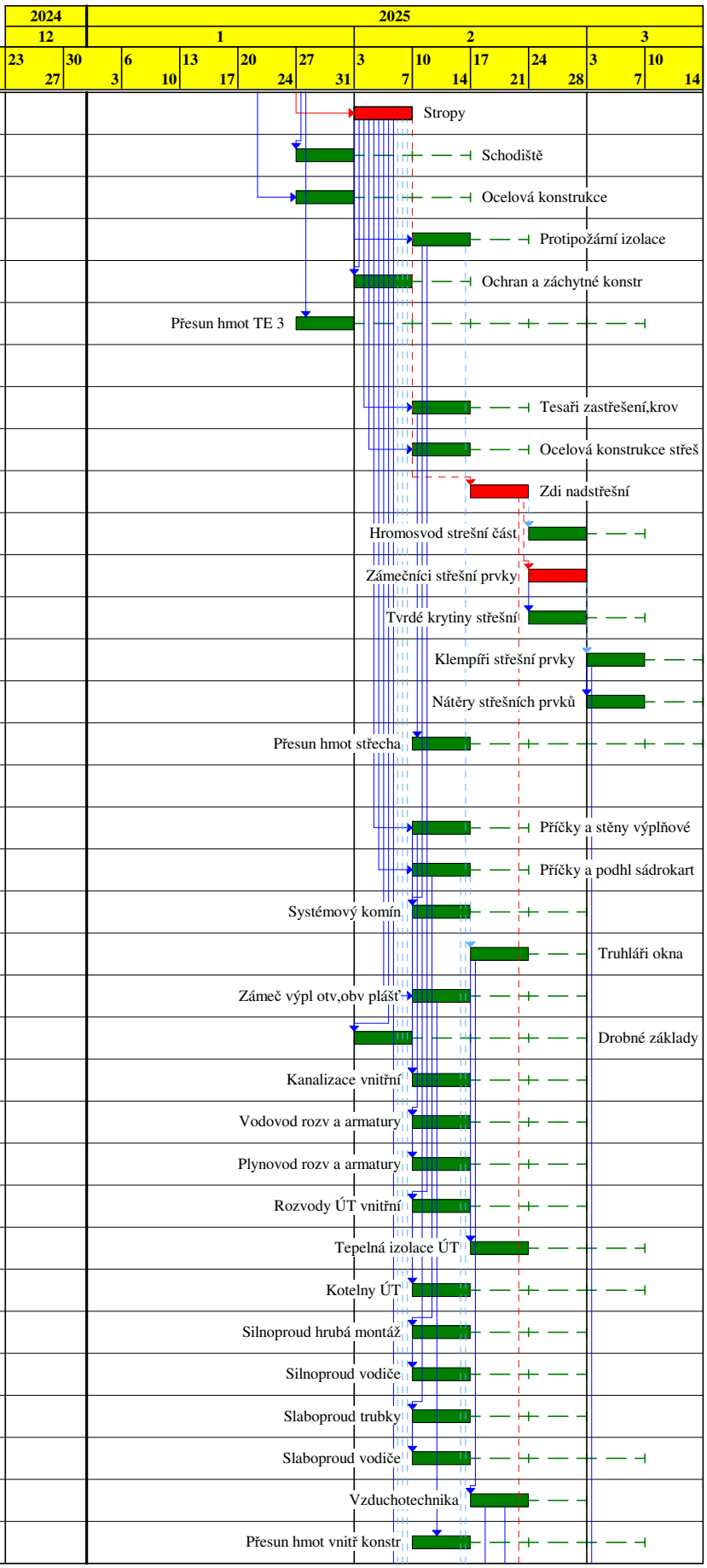

Činnost: kritická - , zpožděná - , s rezervou - , rezerva - , milník - , vynucený termín - , hlavní vazba -

CONTEC - Časový graf akce: 00110011 SO08 a, VŠPJ - výstavba kolejí

21.6.24

Zobrazení hlavních vazeb

Index Dodav.	Název činnosti Směnnost	Pracovníků	Doba [týd.]	Rez.	Začátek možný	Konec možný
6109	LEHKÉ POMOCNÉ LEŠENÍ 1 SO08	1	1	2	10.2.25	14.2.25
6207	TEPELNÁ IZOLACE VNITŘNÍ 1 SO08	4	1	2	10.2.25	14.2.25
6254	ZAZDÍVKA,DOBETON OTVORŮ 1 SO08	1	1	1	17.2.25	21.2.25
6306	ÚPRAVA POVRCHŮ VNITŘNÍ 1 SO08	15	1	1	17.2.25	21.2.25
6407	HYDROIZOL SANITÁR PROST 1 SO08	1	1	2	17.2.25	21.2.25
6706	PODLAHOVÉ KONSTRUKCE 1 SO08	4	1	1	17.2.25	21.2.25
6807	ZÁMEČNÍCI ZDVOJ PODLAHY 1 SO08	4	1	3	17.2.25	21.2.25
6859	PŘESUN HMOT TE 6 1 SO08	2	1	4	10.2.25	14.2.25
7107	OBKLADY SÁDROKARTONOVÉ 1 SO08	6	1	2	17.2.25	21.2.25
7207	ZÁMEČ STĚNY,PŘÍČKY,PODHL 1 SO08	3	1	1	24.2.25	28.2.25
7303	OBEZDÍVKY ZAŘIZ PŘEDMĚTŮ 1 SO08	1	1	2	17.2.25	21.2.25
7357	OBKLADY KAMENNÉ VNITŘNÍ 1 SO08	6	1	1	24.2.25	28.2.25
7407	OBKLADY VNITŘNÍ 1 SO08	4	1	2	17.2.25	21.2.25
7457	PODLAHY SYNTETICKÉ 1 SO08	2	1	2	17.2.25	21.2.25
7557	PODLAHY Z KAMENE VNITŘNÍ 1 SO08	6	1	1	24.2.25	28.2.25
7607	PODLAHY Z DLAŽDIC VNITŘ 1 SO08	4	1	2	24.2.25	28.2.25
7707	MALBY 1 SO08	4	1	2	24.2.25	28.2.25
7859	PŘESUN HMOT POVRCHY 1 SO08	2	1	3	17.2.25	21.2.25
8109	VÝTAHY NETECHNOL POVAHY 1 SO08	3	1	2	17.2.25	21.2.25
8207	PODLAHY TEXTILNÍ 1 SO08	4	1	2	24.2.25	28.2.25
8257	TRUHLÁŘI DVEŘE,VYBAVENÍ 1 SO08	4	1	2	24.2.25	28.2.25
8327	ZÁMEČNÍCI DOPLŇKY VNITŘ 1 SO08	10	1	1	3.3.25	7.3.25
8657	SILNOPROUD KOMPLET VNITŘ 1 SO08	4	1	2	24.2.25	28.2.25
8707	SLABOPROUD KOMPLET,ZAŘÍZ 1 SO08	4	1	1	3.3.25	7.3.25
8809	VYČISTĚNÍ OBJEKTU 1 SO08	12	1	1	3.3.25	7.3.25
8859	PŘESUN HMOT KOMPLETACE 1 SO08	2	1	2	24.2.25	28.2.25
9109	LEHKÉ ŘADOVÉ LEŠENÍ 1 SO08	3	1	3	10.2.25	14.2.25
9159	ZÁVĚSNÉ LEŠENÍ 1 SO08	2	1	2	17.2.25	21.2.25
9207	TEPELNÁ IZOLACE VNĚJŠÍ 1 SO08	2	1	0	24.2.25	28.2.25
9226	ÚPRAVA POVRCHŮ VNĚJŠÍ 1 SO08	2	1	1	24.2.25	28.2.25
9307	HROMOSVOD FASÁDA,ZEMNĚNÍ 1 SO08	1	1	0	3.3.25	7.3.25
9487	SILNOPROUD NEONY,PÍSMENA 1 SO08	2	1	1	3.3.25	7.3.25

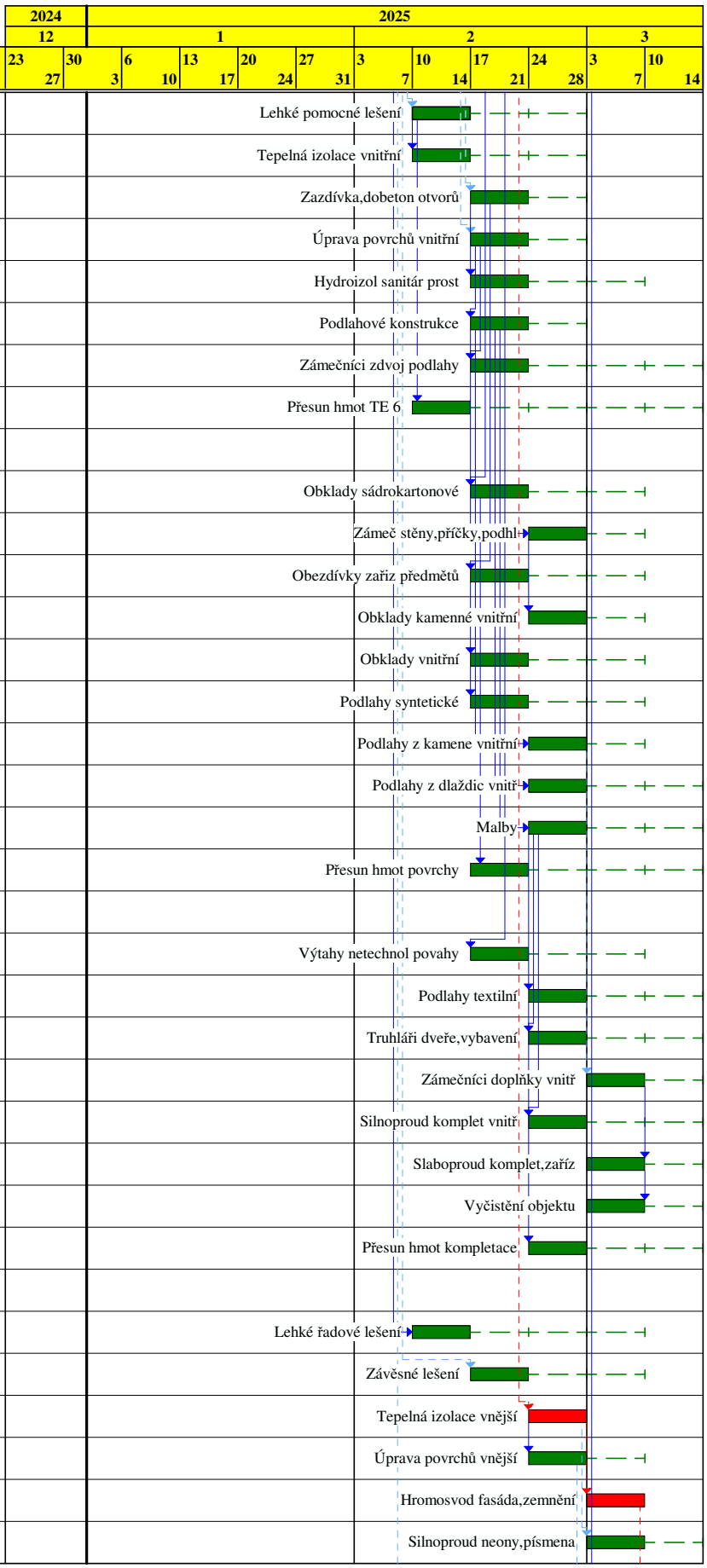

Činnost: kritická - , zpožděná - , s rezervou - , rezerva - , milník - , vynucený termín - , hlavní vazba -

CONTEC - Časový graf akce: 00110011 SO08 a, VŠPJ - výstavba kolejí

21.6.24

Zobrazení hlavních vazeb

Index Dodav.	Název činnosti Směnnost	Pracovníků	Doba [týd.]	Rez.	Začátek možný	Konec možný
9557	OBKLADY VNĚJŠÍ 1 SO08	2	1	1	3.3.25	7.3.25
9707	KLEMPÍŘI FASÁDNÍ PRVKY 1 SO08	2	1	1	3.3.25	7.3.25
9727	NÁTĚRY VNĚJŠÍ 1 SO08	1	1	1	3.3.25	7.3.25
9806	DLAŽBA OKOLO OBJEKTU 1 SO08	1	1	0	10.3.25	14.3.25
9859	PŘESUN HMOT TE 9 1 SO08	1	1	3	17.2.25	21.2.25
9980	VÝSTUPNÍ KONTROLA 1 SO08	1	1	0	10.3.25	14.3.25

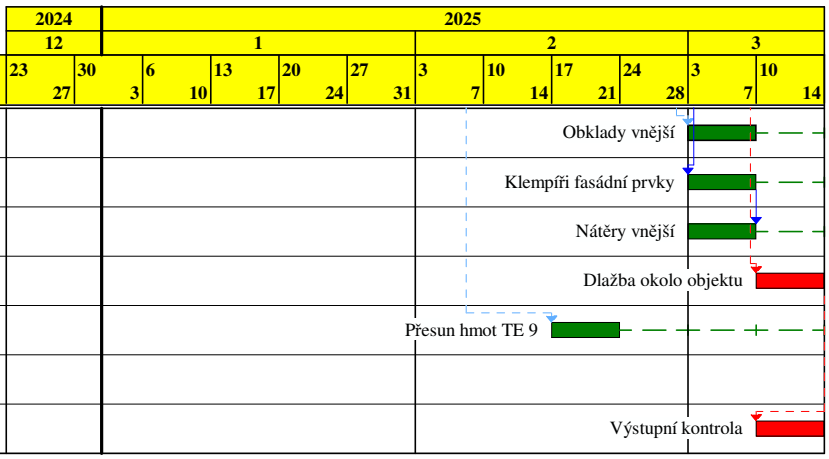

Činnost: kritická - , zpožděná - , s rezervou - , rezerva - , milník - , vynucený termín - , hlavní vazba -

CONTEC - Časový graf akce: 00120012 SO08_a, VŠPJ - výstavba kolejí

21.6.24

Zobrazení hlavních vazeb

Index Dodav.	Název činnosti Směnnost	Pracovníků	Doba [týd.]	Rez.	Začátek možný	Konec možný
SO8.2						
301	HLOUBENÉ VYKOPÁVKY 1 SO8.2	6	1	0	14.3.25	14.3.25
501	PAŽENÍ 1 SO8.2	4	1	0	14.3.25	14.3.25
701	NÁSYPY A SKLÁDKY 1 SO8.2	1	1	0	14.3.25	14.3.25
900	OSTATNÍ PRÁCE TE 0 1 SO8.2	2	1	0	14.3.25	14.3.25
1652	ÚPR PODLOŽÍ A ZÁKL SPÁRY 1 SO8.2	2	1	0	17.3.25	21.3.25
2508	DOMOVNÍ ŠACHTICE ZTI 1 SO8.2	2	1	0	24.3.25	28.3.25
3900	OSTATNÍ PRÁCE TE 3 1 SO8.2	2	2	0	24.3.25	4.4.25
5527	VODOVOD ROZV A ARMATURY 1 SO8.2	4	1	0	31.3.25	4.4.25
5547	PLYNOVOD ROZV A ARMATURY 1 SO8.2	2	1	0	31.3.25	4.4.25
5900	OSTATNÍ PRÁCE HR VNITŘNÍ 1 SO8.2	2	1	1	31.3.25	4.4.25
6900	OSTATNÍ PRÁCE TE 6 1 SO8.2	2	1	1	31.3.25	4.4.25
7900	OSTATNÍ PRÁCE POVRCHY 1 SO8.2	2	1	0	7.4.25	11.4.25
9900	OSTATNÍ PRÁCE TE 9 1 SO8.2	2	1	0	7.4.25	11.4.25
9980	VÝSTUPNÍ KONTROLA 1 SO8.2	1	1	0	7.4.25	11.4.25

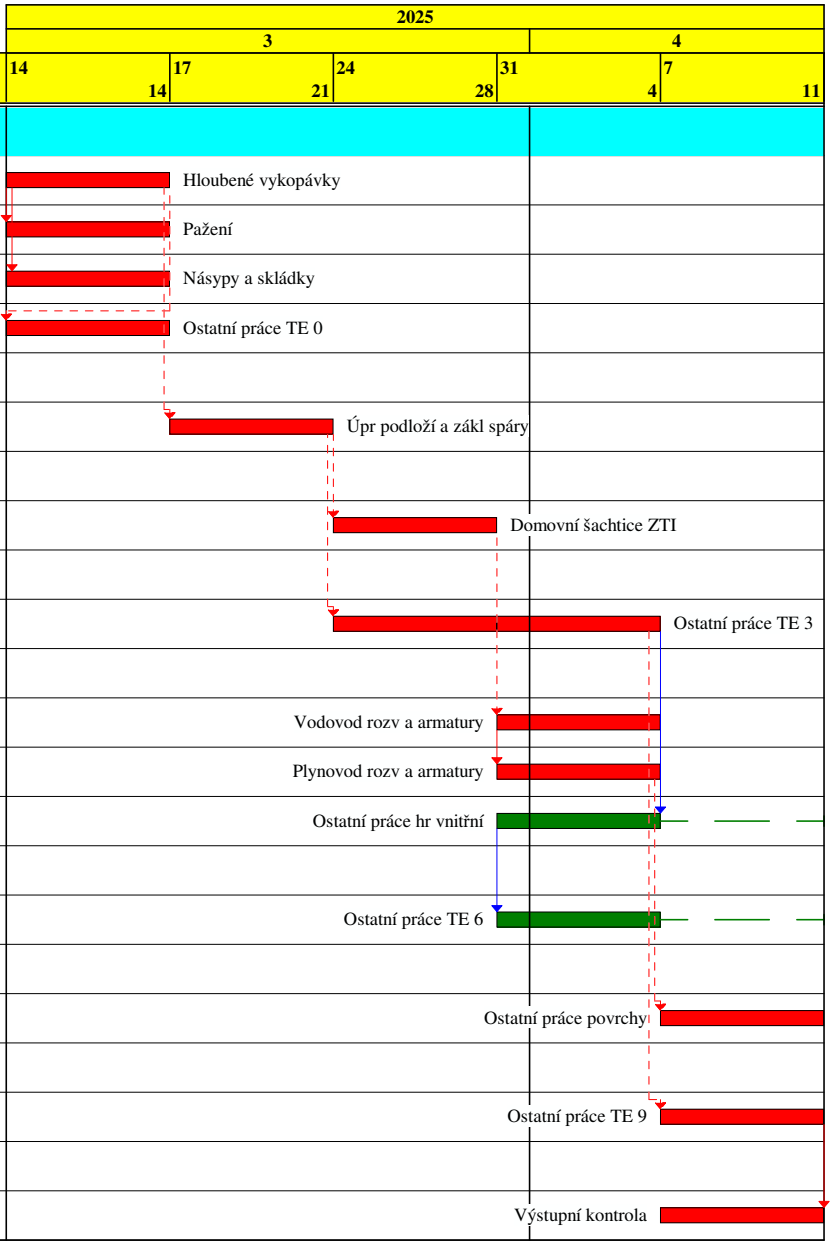

Činnost: kritická - , zpožděná - , s rezervou - , rezerva - , milník - , vynucený termín - , hlavní vazba -

CONTEC - Časový graf akce: 00130013 SO09 a, VŠPJ - výstavba kolejí

21.6.24

Zobrazení hlavních vazeb

Index Dodav.	Název činnosti Směnnost	Pracovníků	Doba [týd.]	Rez.	Začátek možný	Konec možný
SO09						
301	HLOUBENÉ VYKOPÁVKY 1 SO09	6	1	0	13.12.24	13.12.24
501	PAŽENÍ 1 SO09	4	1	0	13.12.24	13.12.24
701	NÁSYPY A SKLÁDKY 1 SO09	1	1	1	13.12.24	13.12.24
900	OSTATNÍ PRÁCE TE 0 1 SO09	2	1	1	13.12.24	13.12.24
1454	PODKLAD LEŽ KANALIZACE 1 SO09	1	1	0	16.12.24	20.12.24
5527	VODOVOD ROZV A ARMATURY 1 SO09	4	1	0	23.12.24	27.12.24
5547	PLYNOVOD ROZV A ARMATURY 1 SO09	7	1	0	23.12.24	27.12.24
5567	ZAŘ PŘEDMĚTY ZABUDOVANÉ 1 SO09	2	1	0	23.12.24	27.12.24
7900	OSTATNÍ PRÁCE POVRCHY 1 SO09	2	1	0	30.12.24	3.1.25
9980	VÝSTUPNÍ KONTROLA 1 SO09	1	1	0	30.12.24	3.1.25

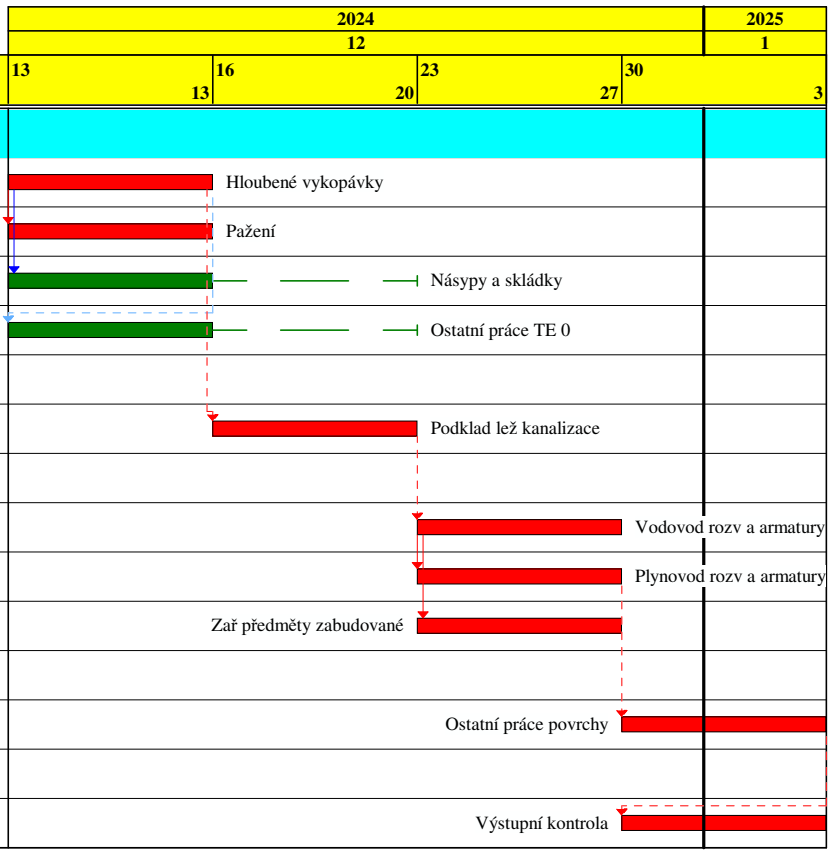

Činnost: kritická - , zpožděná - , s rezervou - , rezerva - , milník - , vynucený termín - , hlavní vazba -

CONTEC - Časový graf akce: 00140014 SO10 a, VŠPJ - výstavba kolejí

21.6.24

Zobrazení hlavních vazeb

Index Dodav.	Název činnosti Směnnost	Pracovníků	Doba [týd.]	Rez.	Začátek možný	Konec možný
SO10						
301	HLOUBENÉ VYKOPÁVKY 1 SO10	6	1	1	3.1.25	3.1.25
469	DOPRAVA A SKLÁD VYB HMOT 1 SO10	2	2	0	3.1.25	10.1.25
501	PAŽENÍ 1 SO10	4	1	1	3.1.25	3.1.25
601	PŘEMÍSTĚNÍ VÝKOPKU 1 SO10	6	1	2	3.1.25	3.1.25
701	NÁSYPY A SKLÁDKY 1 SO10	1	1	2	3.1.25	3.1.25
900	OSTATNÍ PRÁCE TE 0 1 SO10	2	1	2	3.1.25	3.1.25
1454	PODKLAD LEŽ KANALIZACE 1 SO10	1	1	0	13.1.25	17.1.25
3900	OSTATNÍ PRÁCE TE 3 1 SO10	2	1	0	20.1.25	24.1.25
5527	VODOVOD ROZV A ARMATURY 1 SO10	4	1	0	20.1.25	24.1.25
5547	PLYNOVOD ROZV A ARMATURY 1 SO10	2	1	0	20.1.25	24.1.25
6900	OSTATNÍ PRÁCE TE 6 1 SO10	2	1	0	27.1.25	31.1.25
7900	OSTATNÍ PRÁCE POVRCHY 1 SO10	2	1	0	27.1.25	31.1.25
9980	VÝSTUPNÍ KONTROLA 1 SO10	1	1	0	27.1.25	31.1.25

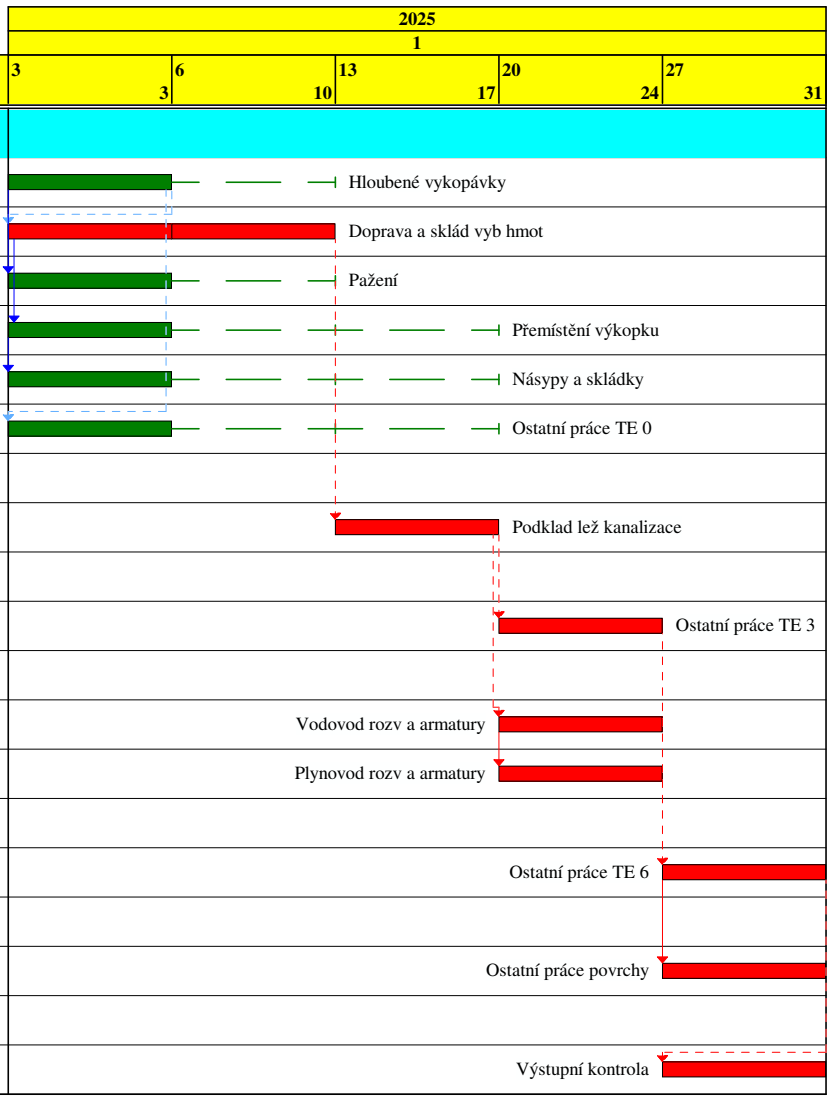

Činnost: kritická - , zpožděná - , s rezervou - , rezerva - , milník - , vynucený termín - , hlavní vazba -

CONTEC - Časový graf akce: 00150015 SO11 a, VŠPJ - výstavba kolejí

21.6.24

Zobrazení hlavních vazeb

Index Dodav.	Název činnosti Směnnost	Pracovníků	Doba [týd.]	Rez.	Začátek možný	Konec možný
SO11						
301	HLOUBENÉ VYKOPÁVKY 1 SO11	6	1	0	20.4.26	24.4.26
900	OSTATNÍ PRÁCE TE 0 1 SO11	2	1	0	20.4.26	24.4.26
1652	ÚPR PODLOŽÍ A ZÁKL SPÁRY 1 SO11	2	2	0	27.4.26	7.5.26
5727	SILNOPROUD VODIČE 1 SO11	2	1	0	11.5.26	15.5.26
8657	SILNOPROUD KOMPLET VNITŘ 1 SO11	4	1	0	18.5.26	22.5.26
9751	OBSYPY A ZÁSYPY POTRUBÍ 1 SO11	3	2	0	11.5.26	22.5.26
9784	RIGOLY 1 SO11	5	1	0	18.5.26	22.5.26
9980	VÝSTUPNÍ KONTROLA 1 SO11	1	1	0	18.5.26	22.5.26

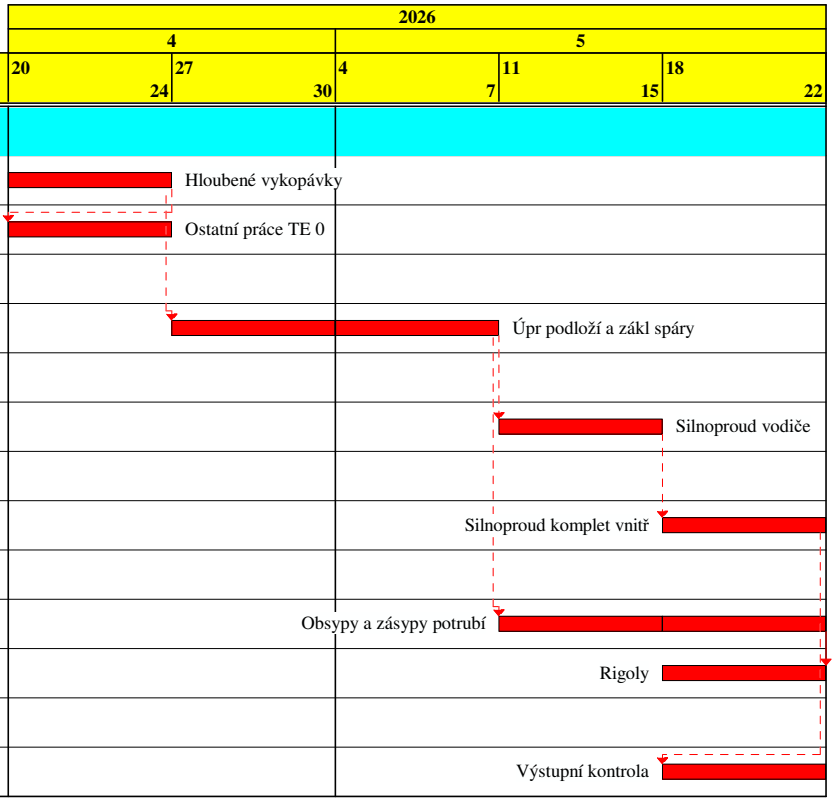

Činnost: kritická - , zpožděná - , s rezervou - , rezerva - , milník - , vynucený termín - , hlavní vazba -

CONTEC - Časový graf akce: 00160016 SO12 a, VŠPJ - výstavba kolejí

21.6.24

Zobrazení hlavních vazeb

Index Dodav.	Název činnosti Směnnost	Pracovníků	Doba [týd.]	Rez.	Začátek možný	Konec možný
SO12						
301	HLOUBENÉ VYKOPÁVKY 1 SO12	6	1	0	11.2.25	14.2.25
900	OSTATNÍ PRÁCE TE 0 1 SO12	2	1	0	11.2.25	14.2.25
1652	ÚPR PODLOŽÍ A ZÁKL SPÁRY 1 SO12	2	1	0	17.2.25	21.2.25
2801	ZÁSYPY OBJEKTU SE ZHUT 1 SO12	2	1	0	24.2.25	28.2.25
9980	VÝSTUPNÍ KONTROLA 1 SO12	1	1	0	24.2.25	28.2.25

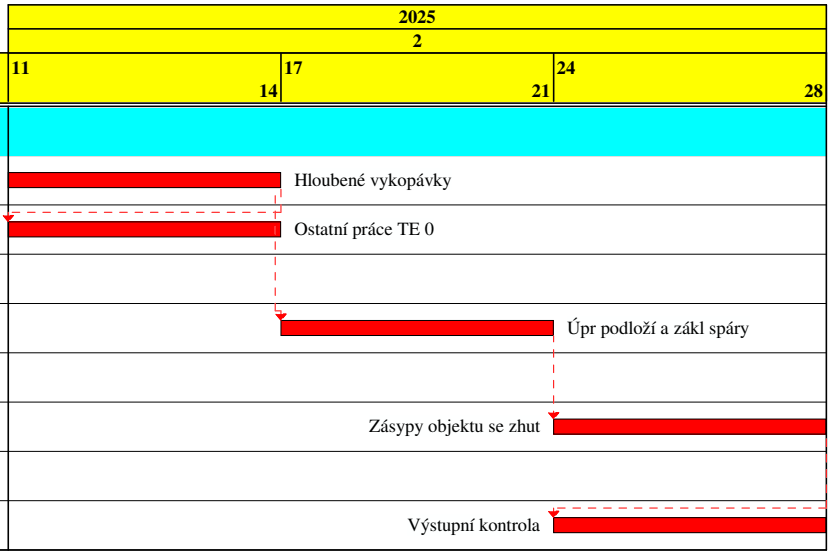

Činnost: kritická - , zpožděná - , s rezervou - , rezerva - , milník - , vynucený termín - , hlavní vazba -

CONTEC - Časový graf akce: 00170017 SO13 a, VŠPJ - výstavba kolejí

21.6.24

Zobrazení hlavních vazeb

Index Dodav.	Název činnosti Směnnost	Pracovníků	Doba [týd.]	Rez.	Začátek možný	Konec možný
SO13						
301	HLOUBENÉ VYKOPÁVKY 1 SO13	6	1	0	12.5.25	16.5.25
900	OSTATNÍ PRÁCE TE 0 1 SO13	2	1	0	12.5.25	16.5.25
7303	OBEZDÍVKY ZAŘIZ PŘEDMĚTŮ 1 SO13	1	1	0	19.5.25	23.5.25
8657	SILNOPROUD KOMPLET VNITŘ 1 SO13	4	1	0	19.5.25	23.5.25
9980	VÝSTUPNÍ KONTROLA 1 SO13	1	1	0	19.5.25	23.5.25

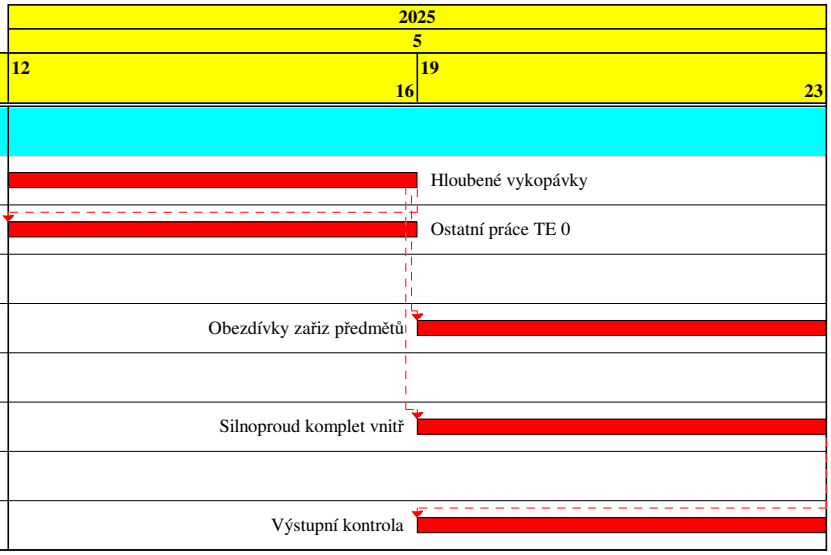

Činnost: kritická - , zpožděná - , s rezervou - , rezerva - , milník - , vynucený termín - , hlavní vazba -

CONTEC - Časový graf akce: 00180018 SO14 a, VŠPJ - výstavba kolejí

21.6.24

Zobrazení hlavních vazeb

Index Dodav.	Název činnosti Směnnost	Pracovníků	Doba [týd.]	Rez.	Začátek možný	Konec možný
SO14						
301	HLOUBENÉ VYKOPÁVKY 1 SO14	6	1	0	30.9.24	4.10.24
900	OSTATNÍ PRÁCE TE 0 1 SO14	2	1	0	30.9.24	4.10.24
1652	ÚPR PODLOŽÍ A ZÁKL SPÁRY 1 SO14	2	1	0	7.10.24	11.10.24
5727	SILNOPROUD VODIČE 1 SO14	2	1	0	14.10.24	18.10.24
8657	SILNOPROUD KOMPLET VNITŘ 1 SO14	4	1	0	21.10.24	25.10.24
9751	OBSYPY A ZÁSYPY POTRUBÍ 1 SO14	3	1	1	14.10.24	18.10.24
9784	RIGOLY 1 SO14	2	1	1	14.10.24	18.10.24
9980	VÝSTUPNÍ KONTROLA 1 SO14	1	1	0	21.10.24	25.10.24

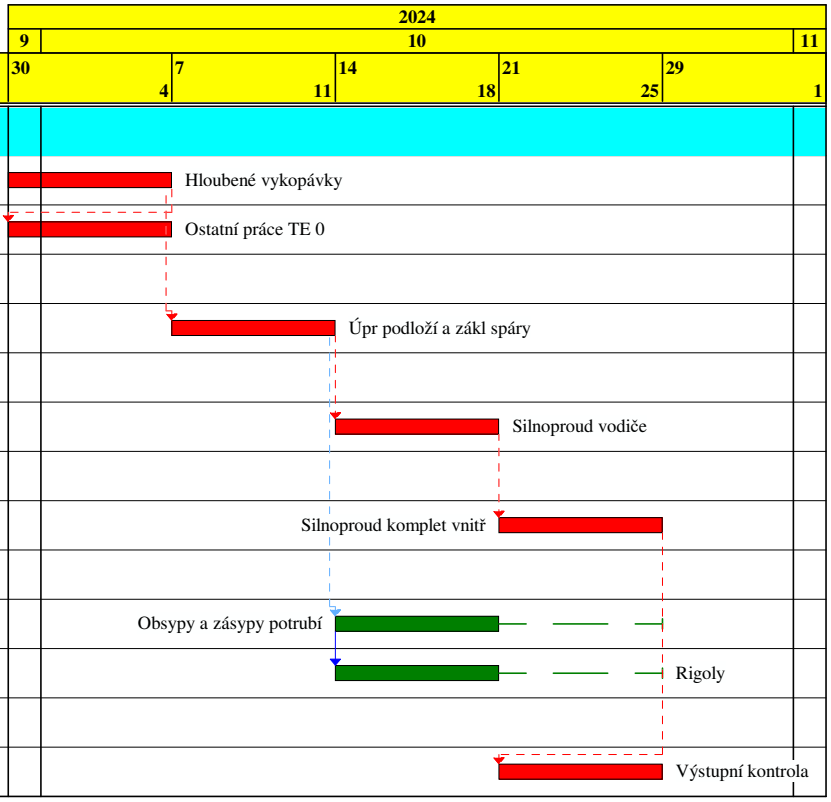

Činnost: kritická - , zpožděná - , s rezervou - , rezerva - , milník - , vynucený termín - , hlavní vazba -

CONTEC - Časový graf akce: 00190019 SO15 a, VŠPJ - výstavba kolejí

21.6.24

Zobrazení hlavních vazeb

Index Dodav.	Název činnosti Směnnost	Pracovníků	Doba [týd.]	Rez.	Začátek možný	Konec možný
SO15						
301	HLOUBENÉ VYKOPÁVKY 1 SO15	6	1	0	16.9.24	20.9.24
900	OSTATNÍ PRÁCE TE 0 1 SO15	2	1	0	16.9.24	20.9.24
7303	OBEZDÍVKY ZAŘIZ PŘEDMĚTŮ 1 SO15	1	1	0	23.9.24	27.9.24
8657	SILNOPROUD KOMPLET VNITŘ 1 SO15	4	1	0	23.9.24	27.9.24
9980	VÝSTUPNÍ KONTROLA 1 SO15	1	1	0	23.9.24	27.9.24

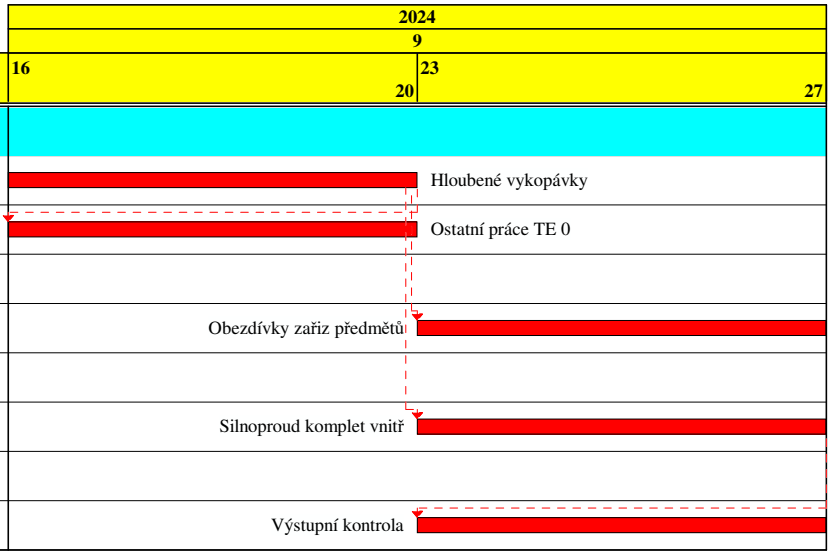

Činnost: kritická - , zpožděná - , s rezervou - , rezerva - , milník - , vynucený termín - , hlavní vazba -

CONTEC - Časový graf akce: 00200020 SO16 a, VŠPJ - výstavba kolejí

21.6.24

Zobrazení hlavních vazeb

Index Dodav.	Název činnosti Směnnost	Pracovníků	Doba [týd.]	Rez.	Začátek možný	Konec možný
SO16.1						
301	HLOUBENÉ VYKOPÁVKY 1 SO16.1	6	1	2	18.11.24	22.11.24
469	DOPRAVA A SKLÁD VYB HMOT 1 SO16.1	4	3	0	18.11.24	6.12.24
601	PŘEMÍSTĚNÍ VÝKOPKU 1 SO16.1	6	1	3	18.11.24	22.11.24
701	NÁSYPY A SKLÁDKY 1 SO16.1	1	1	3	18.11.24	22.11.24
900	OSTATNÍ PRÁCE TE 0 1 SO16.1	2	3	1	18.11.24	6.12.24
1454	PODKLAD LEŽ KANALIZACE 1 SO16.1	1	1	0	9.12.24	13.12.24
2508	DOMOVNÍ ŠACHTICE ZTI 1 SO16.1	2	1	0	16.12.24	20.12.24
3900	OSTATNÍ PRÁCE TE 3 1 SO16.1	2	2	0	16.12.24	27.12.24
6900	OSTATNÍ PRÁCE TE 6 1 SO16.1	2	1	0	30.12.24	3.1.25
9980	VÝSTUPNÍ KONTROLA 1 SO16.1	1	1	0	30.12.24	3.1.25

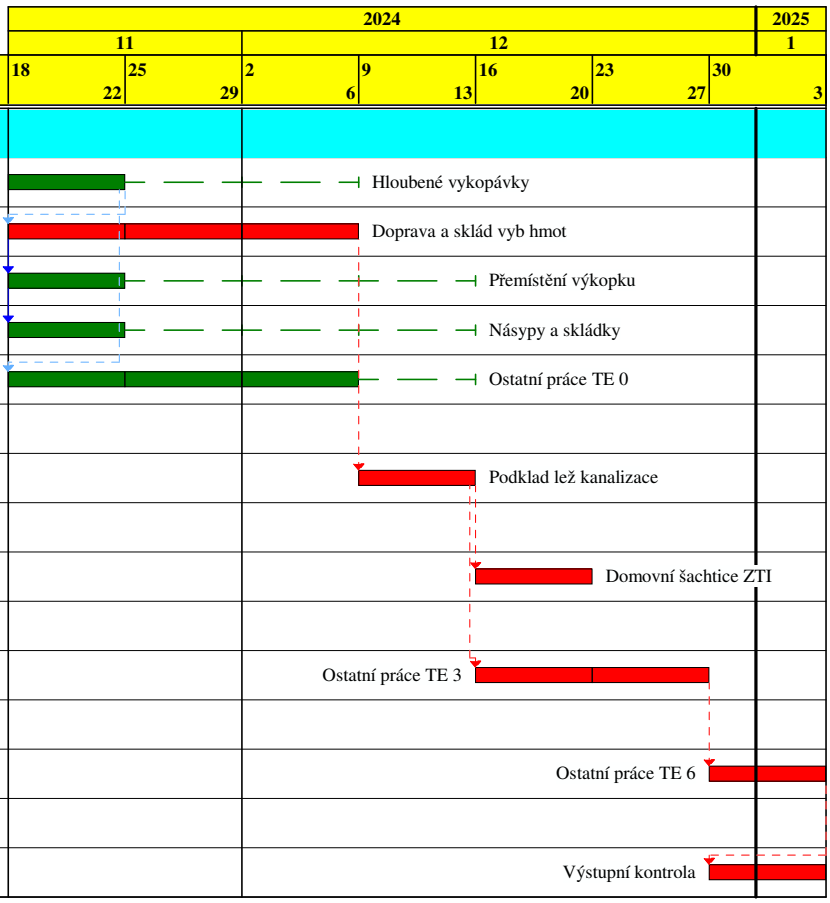

Činnost: kritická - , zpožděná - , s rezervou - , rezerva - , milník - , vynucený termín - , hlavní vazba -

CONTEC - Časový graf akce: 00210021 SO16 a, VŠPJ - výstavba kolejí

21.6.24

Zobrazení hlavních vazeb

Index Dodav.	Název činnosti Směnnost	Pracovníků	Doba [týd.]	Rez.	Začátek možný	Konec možný
SO16.2						
301	HLOUBENÉ VYKOPÁVKY 1 SO16.2	6	1	0	25.11.24	29.11.24
501	PAŽENÍ 1 SO16.2	4	1	0	25.11.24	29.11.24
701	NÁSYPY A SKLÁDKY 1 SO16.2	1	1	1	25.11.24	29.11.24
900	OSTATNÍ PRÁCE TE 0 1 SO16.2	2	1	1	25.11.24	29.11.24
1454	PODKLAD LEŽ KANALIZACE 1 SO16.2	1	1	0	2.12.24	6.12.24
2508	DOMOVNÍ ŠACHTICE ZTI 1 SO16.2	2	1	0	9.12.24	13.12.24
3900	OSTATNÍ PRÁCE TE 3 1 SO16.2	2	1	2	9.12.24	13.12.24
5527	VODOVOD ROZV A ARMATURY 1 SO16.2	4	1	0	16.12.24	20.12.24
5547	PLYNOVOD ROZV A ARMATURY 1 SO16.2	7	2	0	16.12.24	27.12.24
6900	OSTATNÍ PRÁCE TE 6 1 SO16.2	2	1	2	16.12.24	20.12.24
7900	OSTATNÍ PRÁCE POVRCHY 1 SO16.2	2	1	0	30.12.24	3.1.25
9980	VÝSTUPNÍ KONTROLA 1 SO16.2	1	1	0	30.12.24	3.1.25

Činnost: kritická - , zpožděná - , s rezervou - , rezerva - , milník - , vynucený termín - , hlavní vazba -

REKAPITULACE STAVBY

Kód: 202211-01
Stavba: **STUDENTSKÉ KOLEJE VYSOKÉ ŠKOLY POLYTECHNICKÉ JIHLAVA**

KSO:	801 72	CC-CZ:	12121
Místo:	Jihlava	Datum:	25. 11. 2022
CZ-CPV:	45000000-7	CZ-CPA:	41.00.29

Zadavatel:		IČ:	
Vysoká škola polytechnická Jihlava		DIČ:	
Uchazeč:		IČ:	Vyplň údaj
Vyplň údaj		DIČ:	Vyplň údaj
Projektant:		IČ:	251 556 28
A32 spol. s r. o.		DIČ:	CZ 251 556 28
Zpracovatel:		IČ:	
		DIČ:	

Poznámka:

Cena bez DPH			**269 609 125,48**
	Sazba daně	Základ daně	Výše daně
DPH základní	21,00%	**269 609 125,48**	**56 617 916,35**
snížená	12,00%	**0,00**	**0,00**
Cena s DPH	**v**	**CZK**	**326 227 041,83**

Projektant		**Zpracovatel**	
Datum a podpis:	Razítko	Datum a podpis:	Razítko
Objednavatel		**Uchazeč**	
Datum a podpis:	Razítko	Datum a podpis:	Razítko

REKAPITULACE OBJEKTŮ STAVBY A SOUPISŮ PRACÍ

Kód: 202211-01

Stavba: **STUDENTSKÉ KOLEJE VYSOKÉ ŠKOLY POLYTECHNICKÉ JIHLAVA**

Místo:	**Jihlava**	Datum:	25. 11. 2022
Zadavatel:	Vysoká škola polytechnická Jihlava	Projektant:	A32 spol. s r. o.
Uchazeč:		Zpracovatel:	

Kód	Popis	Cena bez DPH [CZK]	Cena s DPH [CZK]
Náklady z rozpočtů		**269 609 125,48**	**326 227 041,83**
SO 01	**Studentské koleje VŠPJ**	224 349 744,42	271 463 190,75
SO 01_STA	**Stavební část**	176 899 265,90	214 048 111,74
SO 01_ZTI	**Zdravotně technické instalace**	8 592 515,17	10 396 943,36
SO 01_VZT	**Vzduchotechnika a chlazení**	7 239 014,21	8 759 207,19
SO 01_ÚT	**Vytápění**	12 604 846,64	15 251 864,43
SO 01_PLYN	**Vnitřní plynovod**	254 178,40	307 555,86
SO 01_SIL	**Elektro silnoproud**	7 683 293,96	9 296 785,69
SO 01_SLA	**Elektro slaboproud**	4 238 332,87	5 128 382,77
SO 01_EPS_ERO	**Požání signalizace, evakuační rozhlas**	2 451 519,72	2 966 338,86
SO 01_FOT	**Fotovoltaika**	2 329 616,54	2 818 836,01
SO 01_PCO	**Dálkový přenos**	159 598,47	193 114,15
SO 01_MaR	**Měření a regulace**	1 897 562,54	2 296 050,67
SO 02	**Komunikace a zpevněné plochy**	12 162 367,01	14 716 464,08
SO 03	**Sadové úpravy**	2 444 956,96	2 958 397,92
SO 04	**Automatický závlahový systém**	523 305,17	633 199,26
SO 05	**Areálová kanalizace dešťová**	1 462 306,81	1 769 391,24
SO 06	**Retenční nádrž**	3 573 818,18	4 324 320,00
SO 07	**Areálová kanalizace splašková**	1 189 347,53	1 439 110,51
SO 08	**NTL plynovod**	407 134,60	492 632,87
SO 08.1	**NTL plynovod areálový**	99 633,66	120 556,73
SO 08.2	**Přeložka NTL plynovodu**	307 500,94	372 076,14
SO 09	**Přípojka STL plynovodu a přeložka STL plynovodu**	54 388,02	65 809,50
SO 10	**Úprava přípojek kanalizace a vodovodu**	301 458,47	364 764,75
SO 11	**Areálové osvětlení a vedení NN**	726 278,13	878 796,54
SO 12	**Přípojka slaboproudu**	48 927,62	59 202,42
SO 13	**Přeložení veřejného osvětlení**	66 775,93	80 798,88
SO 14	**Přeložení stávajících kabelů silnoproudu EGD, a.s.**	280 030,62	338 837,05
SO 15	**Přeložky areálových rozvodů silnoproudu**	39 730,16	48 073,49
SO 16	**Provizorní přepojení stávajícího objektu VSPJ po dobu výstavby**	959 140,85	1 160 560,43
SO 16.1	**Kanalizace**	708 013,90	856 696,82
SO 16.2	**Plynovod**	251 126,95	303 863,61
VRN	**Vedlejší rozpočtové náklady**	21 019 415,00	25 433 492,15

KRYCÍ LIST SOUPISU PRACÍ

Stavba:

STUDENTSKÉ KOLEJE VYSOKÉ ŠKOLY POLYTECHNICKÉ JIHLAVA

Objekt:

SO 01 - Studentské koleje VŠPJ

Soupis:

SO 01_STA - Stavební část

KSO:		CC-CZ:	
Místo:	Jihlava	Datum:	25. 11. 2022
Zadavatel:		IČ:	
	Vysoká škola polytechnická Jihlava	DIČ:	
Uchazeč:		IČ:	Vyplň údaj
	Vyplň údaj	DIČ:	Vyplň údaj
Projektant:		IČ:	251 556 28
	A32 spol. s r. o.	DIČ:	CZ 251 556 28
Zpracovatel:		IČ:	
		DIČ:	

Poznámka:

Cena bez DPH **176 899 265,90**

		Základ daně	Sazba daně	Výše daně
DPH	základní	176 899 265,90	21,00%	37 148 845,84
	snížená	0,00	12,00%	0,00

Cena s DPH **v CZK** **214 048 111,74**

Projektant		**Zpracovatel**	
Datum a podpis:	Razítko	Datum a podpis:	Razítko

Objednavatel		**Uchazeč**	
Datum a podpis:	Razítko	Datum a podpis:	Razítko

REKAPITULACE ČLENĚNÍ SOUPISU PRACÍ

Stavba:

STUDENTSKÉ KOLEJE VYSOKÉ ŠKOLY POLYTECHNICKÉ JIHLAVA

Objekt:

SO 01 - Studentské koleje VŠPJ

Soupis:

SO 01_STA - Stavební část

Místo:	Jihlava	Datum:	25. 11. 2022
Zadavatel:	Vysoká škola polytechnická Jihlava	Projektant:	A32 spol. s r. o.
Uchazeč:	Vyplň údaj	Zpracovatel:	

Kód dílu - Popis	Cena celkem [CZK]
Náklady ze soupisu prací	**176 899 265,90**
HSV - Práce a dodávky HSV	88 246 910,11
1 - Zemní práce	3 369 500,25
2 - Zakládání	10 565 413,13
3 - Svislé a kompletní konstrukce	30 344 614,25
4 - Vodorovné konstrukce	20 347 880,44
5 - Komunikace pozemní	210 502,84
6 - Úpravy povrchů, podlahy a osazování výplní	16 651 460,66
9 - Ostatní konstrukce a práce, bourání	5 821 243,24
997 - Přesun sutě	9 102,51
998 - Přesun hmot	927 192,79
PSV - Práce a dodávky PSV	87 378 301,97
711 - Izolace proti vodě, vlhkosti a plynům	2 921 490,41
712 - Povlakové krytiny	3 488 284,15
713 - Izolace tepelné	3 480 846,76
714 - Akustická a protiotřesová opatření	667 277,30
721 - Zdravotechnika - vnitřní kanalizace	348 943,88
722 - Zdravotechnika - vnitřní vodovod	253 796,42
723 - Zdravotechnika - vnitřní plynovod	9 221,34
725 - Zdravotechnika - zařizovací předměty	551 764,12
727 - Požární ochrana	192 809,83
741 - Elektroinstalace - silnoproud	573 810,43
742 - Elektroinstalace - slaboproud	45 946,38
762 - Konstrukce tesařské	299 015,57
763 - Konstrukce suché výstavby	8 089 954,33
764 - Konstrukce klempířské	320 333,09
766 - Konstrukce truhlářské	20 396 005,89
767 - Konstrukce zámečnické	33 570 080,10
771 - Podlahy z dlaždic	2 327 231,62
776 - Podlahy povlakové	3 513 112,53
777 - Podlahy lité	507 181,87
781 - Dokončovací práce - obklady	4 203 445,98
783 - Dokončovací práce - nátěry	580 511,00
784 - Dokončovací práce - malby a tapety	762 987,94
786 - Dokončovací práce - čalounické úpravy	274 251,03
M - Práce a dodávky M	1 274 053,82

22-M - Montáže technologických zařízení pro dopravní stavby	110 907,57
33-M - Montáže dopr.zaříz.,sklad. zař. a váh	1 163 146,25

SOUPIS PRACÍ

Stavba:

STUDENTSKÉ KOLEJE VYSOKÉ ŠKOLY POLYTECHNICKÉ JIHLAVA

Objekt:

SO 01 - Studentské koleje VŠPJ

Soupis:

SO 01_STA - Stavební část

Místo:	Jihlava	Datum:	25. 11. 2022
Zadavatel:	Vysoká škola polytechnická Jihlava	Projektant:	A32 spol. s r. o.
Uchazeč:	Vyplň údaj	Zpracovatel:	

PČ	Typ	Kód	Popis	MJ	Množství	J.cena [CZK]	Cena celkem [CZK]
Náklady soupisu celkem							**176 899 265,90**
	D	HSV	Práce a dodávky HSV				88 246 910,11
	D	1	Zemní práce				3 369 500,25
1	K	115101201	Čerpání vody na dopravní výšku do 10 m průměrný přítok do 500 l/min	hod	30,000	53,09	1 592,78
	Online PSC		*https://podminky.urs.cz/item/CS_URS_2022_02/115101201*				
	VV		30 "předpoklad		30,000		
	VV		Součet		30,000		
2	K	131251107	Hloubení jam nezapažených v hornině třídy těžitelnosti I skupiny 3 objem 5000 m3 strojně	m3	5 754,194	68,58	394 610,49
	Online PSC		*https://podminky.urs.cz/item/CS_URS_2022_02/131251107*				
	VV		výkres Základy, Řezy				
	VV		893,55*(3,7-0,1) "výkop pro 1.PP z úrovně ÚT -0,1m na úroveň PB -3,7m, mezi osami A-Y včetně schodišťových šachet, vestibulu		3 216,780		
	VV		(239,24+1,02*5)*(1,02*(3,7-0,1)+3,6*3,6/2)-3,67*2,94*2 "výkop podél 1.PP se svahováním		2 458,960		
	VV		(2,56*3,71)*(4,65-3,7)+(2,56*2+3,71*2)*(0,78*0,95+0,95*0,95/2) "výtahová šachta		23,974		
	VV		((128,5-24,69*(1,02+3,6))*(0,63-0,1))*2 "jižní a východní roh budovy deska		15,298		
	VV		((27,05-1,02*2-3,6*2)*1*(1,2-0,1))*2 "jižní a východní roh budovy pasy		39,182		
	VV		Součet		5 754,194		
3	K	162351103	Vodorovné přemístění přes 50 do 500 m výkopku/sypaniny z horniny třídy těžitelnosti I skupiny 1 až 3	m3	2 617,649	51,99	136 082,32
	Online PSC		*https://podminky.urs.cz/item/CS_URS_2022_02/162351103*				
	VV		2617,649 "přemísťování zeminy na staveništi pro zpětný zásyp		2 617,649		
	VV		Součet		2 617,649		
4	K	162751117	Vodorovné přemístění přes 9 000 do 10000 m výkopku/sypaniny z horniny třídy těžitelnosti I skupiny 1 až 3	m3	3 136,545	199,10	624 477,03
	Online PSC		*https://podminky.urs.cz/item/CS_URS_2022_02/162751117*				
	VV		5754,194-2617,649 "výkop - zásyp		3 136,545		
	VV		Součet		3 136,545		
5	K	162751119	Příplatek k vodorovnému přemístění výkopku/sypaniny z horniny třídy těžitelnosti I skupiny 1 až 3 ZKD 1000 m přes 10000 m	m3	47 048,175	16,59	780 596,29
	Online PSC		*https://podminky.urs.cz/item/CS_URS_2022_02/162751119*				
	P		*Poznámka k položce:* *Poznámka k položce: do 25km*				
6	K	167151111	Nakládání výkopku z hornin třídy těžitelnosti I skupiny 1 až 3 přes 100 m3	m3	2 617,649	30,97	81 070,32
	Online PSC		*https://podminky.urs.cz/item/CS_URS_2022_02/167151111*				
	VV		2617,649 "zemina pro zpětný zásyp		2 617,649		
	VV		Součet		2 617,649		
7	K	171201231	Poplatek za uložení zeminy a kamení na recyklační skládce (skládkovné) kód odpadu 17 05 04	t	5 332,127	199,10	1 061 611,05
	Online PSC		*https://podminky.urs.cz/item/CS_URS_2022_02/171201231*				
	P		*Poznámka k položce:* *Poznámka k položce: 1,7t/m3*				
8	K	171251201	Uložení sypaniny na skládky nebo meziskládky	m3	3 136,545	16,59	52 039,75
	Online PSC		*https://podminky.urs.cz/item/CS_URS_2022_02/171251201*				
	VV		5754,194-2617,649 "výkop - zásyp		3 136,545		
	VV		Součet		3 136,545		
9	K	174151101	Zásyp jam, šachet rýh nebo kolem objektů sypaninou se zhutněním	m3	2 617,649	90,70	237 420,22
	Online PSC		*https://podminky.urs.cz/item/CS_URS_2022_02/174151101*				

PČ	Typ	Kód	Popis	MJ	Množství	J.cena [CZK]	Cena celkem [CZK]
	VV		výkres Základy, Řezy				
	VV		(239,24+1,02*5)*(1,02*(3,7-0,1)+3,6*3,6/2)-3,67*2,94*2 "svahování podél 1.PP		2 458,960		
	VV		(2,56*3,71)*(4,65-3,7)+(2,56*2+3,71*2)*(0,78*0,95+0,95*0,95/2) "podél výtahové šachty		23,974		
	VV		"mezi základovými konstrukcemi (schodiště 1.PP, SV a SZ roh, ztužující stěny a pásy pod vstupy do vestibulu)				
	VV		3,676*1,05*(3,7-0,63)*2+8,96*1,55*(3,7-0,6)*2+11,09*2,96*3,6-(2,65*0,69*3,12*2)-1,2*1,68*0,1*2-1,4*0,6*0,4*2-1,38*0,94*3,12-(2,33+2,2+2,3)*1,9		198,471		
	VV		10,35*3,52*3,6-3,52*0,9*0,1*2-3,22*0,3*0,4*2-3,52*0,69*2,67*2-1,88*1,2*0,1*2-1,59*0,94*2,67-(2*2+2,2)*1,67		101,983		
	VV		(-1,86*25,71-1,12*1*3,6*2-3,6*3,6/2*1*2)*2 "JV a JZ roh, úroveň -0,63m		-137,689		
	VV		-0,7*0,7*0,8*10-(10,22+23,64+6,19+10,22)*0,6*0,8 "odpočet základových konstrukcí 1.NP (pasy, patky S a J fasády)		-28,050		
	VV		Součet		2 617,649		
	D	2	Zakládání				10 565 413,13
10	K	226113213	Vrty velkoprofilové svislé nezapažené D přes 850 do 1050 mm hl přes 5 m hornina III	m	560,000	2 101,58	1 176 885,11
	Online PSC		https://podminky.urs.cz/item/CS_URS_2022_02/226113213				
	VV		piloty 900mm, odhad délky 8m				
	VV		1.PP				
	VV		8*26 "osy A-L		208,000		
	VV		8*14 "osy L-P včetně		112,000		
	VV		8*16 "osy P-Y		128,000		
	VV		Mezisoučet		448,000		
	VV		1.NP				
	VV		8*7 "osy A-F		56,000		
	VV		8*7 "osy T-Y		56,000		
	VV		Mezisoučet		112,000		
	VV		Součet		560,000		
11	K	231112113	Zřízení pilot svislých D přes 650 do 1250 mm hl od 0 do 10 m bez vytažení pažnic z betonu železového	m	560,000	342,89	192 018,10
	Online PSC		https://podminky.urs.cz/item/CS_URS_2022_02/231112113				
	VV		piloty 900mm, odhad délky 8m				
	VV		1.PP				
	VV		8*26 "osy A-L		208,000		
	VV		8*14 "osy L-P včetně		112,000		
	VV		8*16 "osy P-Y		128,000		
	VV		Mezisoučet		448,000		
	VV		1.NP				
	VV		8*7 "osy A-F		56,000		
	VV		8*7 "osy T-Y		56,000		
	VV		Mezisoučet		112,000		
	VV		Součet		560,000		
12	*M*	*58932936.1*	*beton C 25/30 XC2 XA1 kamenivo frakce 0/16*	*m3*	*391,883*	*4 496,28*	*1 762 014,25*
	P		*Poznámka k položce:*				
			Poznámka k položce: ztratné 10%				
	VV		piloty 900mm, odhad délky 8m				
	VV		1.PP				
	VV		8*PI*0,45*0,45*26 "osy A-L		132,324		
	VV		8*PI*0,45*0,45*14 "osy L-P včetně		71,251		
	VV		8*PI*0,45*0,45*16 "osy P-Y		81,430		
	VV		Mezisoučet		285,005		
	VV		1.NP				
	VV		8*PI*0,45*0,45*7 "osy A-F		35,626		
	VV		8*PI*0,45*0,45*7 "osy T-Y		35,626		
	VV		Mezisoučet		71,252		
	VV		Součet		356,257		
	VV		356,257*1,1 "Přepočtené koeficientem množství		391,883		
	VV		Součet		391,883		
13	K	231611114	Výztuž pilot betonovaných do země ocel z betonářské oceli 10 505	t	16,032	31 048,09	497 762,94
	Online PSC		https://podminky.urs.cz/item/CS_URS_2022_02/231611114				
	P		*Poznámka k položce:*				
			Poznámka k položce: odhad 45kg/m3				
	VV		piloty 900mm, odhad délky 8m				
	VV		1.PP				
	VV		8*PI*0,45*0,45*26 "osy A-L		132,324		
	VV		8*PI*0,45*0,45*14 "osy L-P včetně		71,251		
	VV		8*PI*0,45*0,45*16 "osy P-Y		81,430		
	VV		Mezisoučet		285,005		
	VV		1.NP				
	VV		8*PI*0,45*0,45*7 "osy A-F		35,626		
	VV		8*PI*0,45*0,45*7 "osy T-Y		35,626		
	VV		Mezisoučet		71,252		
	VV		Součet		356,257		
	VV		356,257*0,045 "Přepočtené koeficientem množství		16,032		

PČ	Typ	Kód	Popis	MJ	Množství	J.cena [CZK]	Cena celkem [CZK]
	VV		Součet		16,032		
14	K	272313511	Základové klenby z betonu tř. C 12/15	m3	12,527	5 010,28	62 763,76
	Online PSC		https://podminky.urs.cz/item/CS_URS_2022_02/272313511				
	VV		"P12" 35,04*(0,24+0,475)/2		12,527		
	VV		Součet		12,527		
15	K	273321511	Základové desky ze ŽB bez zvýšených nároků na prostředí tř. C 25/30	m3	115,237	5 479,99	631 497,68
	Online PSC		https://podminky.urs.cz/item/CS_URS_2022_02/273321511				
	VV		výkres Základy, Řezy				
	VV		podkladní beton, skladba F01, F02, F03, tl. 100mm				
	VV		((3,71+0,3)*(2,56+0,3))*0,1 "výtahová šachta, úroveň S.H. -4,650m		1,147		
	VV		(740,28-3,71*2,56)*0,1 "deska 1.PP, úroveň S.H. -3,700m		73,078		
	VV		32,77*0,1*2 "schodiště v severní části, úroveň S.H. -3,600m		6,554		
	VV		162,84*0,1*2 "desky 1.NP, JV a JZ roh, úroveň S.H. -0,630m		32,568		
	VV		3,676*1,35*0,1*2 "desky 1.NP, SV a SZ roh, úroveň S.H. -0,630m		0,993		
	VV		(2,12+2,8*0,38+2,87*0,38+2,65*0,58+2,8*0,58+2,65*0,58)*0,1 "pod zádveřím 1.NP, úroveň -0,630m až -0,530m		0,897		
	VV		Součet		115,237		
16	K	273322511	Základové desky ze ŽB se zvýšenými nároky na prostředí tř. C 25/30	m3	396,079	5 943,09	2 353 933,35
	Online PSC		https://podminky.urs.cz/item/CS_URS_2022_02/273322511				
	P		*Poznámka k položce:* *Poznámka k položce: XC3, XD1, XF2*				
	VV		výkres Základy, řezy A-A, B-B, C-C				
	VV		skladby F01, F02, F03				
	VV		3,71*2,56*0,4 "výtahová šachta, úroveň S.H. -4,500m		3,799		
	VV		(667,42-2,65*1,6)*0,4 "1.PP, úroveň S.H. -3,550m		265,272		
	VV		24,38*0,3*2 "1.PP schodiště sever, úroveň S.H. -3,450m		14,628		
	VV		9,5*0,3*2 "1.NP roh SV, SZ, úroveň S.H. -0,480m		5,700		
	VV		154,63*0,3*2 "1.NP, JV a JZ roh mezi osami A-F a S-Y, 2-4, úroveň S.H. -0,480m		92,778		
	VV		(22,62+23,72)*0,3 "pod zádveřím 1.NP, úroveň -0,480m až -0,180m		13,902		
	VV		Součet		396,079		
17	K	273351121	Zřízení bednění základových desek	m2	180,436	646,87	116 718,00
	Online PSC		https://podminky.urs.cz/item/CS_URS_2022_02/273351121				
	VV		výkres Základy, řezy A-A, B-B, C-C				
	VV		(3,71*2+2,56*2)*0,4 "výtahová šachta, úroveň S.H. -4,500m		5,016		
	VV		(243,65+2,65*2+1,6*2)*0,4 "1.PP, úroveň S.H. -3,550m		100,860		
	VV		29,68*0,3*2 "1.PP schodiště sever, úroveň S.H. -3,450m		17,808		
	VV		13,65*0,3*2 "1.NP roh SV, SZ, úroveň S.H. -0,480m		8,190		
	VV		54,801*0,3*2 "1.NP, JV a JZ roh mezi osami A-F a S-Y, 2-4, úroveň S.H. -0,480m		32,881		
	VV		(26,31+25,96)*0,3 "pod zádveřím 1.NP, úroveň -0,480m až -0,180m		15,681		
	VV		Součet		180,436		
18	K	273351122	Odstranění bednění základových desek	m2	180,436	102,91	18 569,07
	Online PSC		https://podminky.urs.cz/item/CS_URS_2022_02/273351122				
	VV		výkres Základy, řezy A-A, B-B, C-C				
	VV		(3,71*2+2,56*2)*0,4 "výtahová šachta, úroveň S.H. -4,500m		5,016		
	VV		(243,65+2,65*2+1,6*2)*0,4 "1.PP, úroveň S.H. -3,550m		100,860		
	VV		29,68*0,3*2 "1.PP schodiště sever, úroveň S.H. -3,450m		17,808		
	VV		13,65*0,3*2 "1.NP roh SV, SZ, úroveň S.H. -0,480m		8,190		
	VV		54,801*0,3*2 "1.NP, JV a JZ roh mezi osami A-F a S-Y, 2-4, úroveň S.H. -0,480m		32,881		
	VV		(26,31+25,96)*0,3 "pod zádveřím 1.NP, úroveň -0,480m až -0,180m		15,681		
	VV		Součet		180,436		
19	K	273361821	Výztuž základových desek betonářskou ocelí 10 505 (R)	t	47,529	36 018,72	1 711 933,76
	Online PSC		https://podminky.urs.cz/item/CS_URS_2022_02/273361821				
	P		*Poznámka k položce:* *Poznámka k položce: odhad 120kg/m3*				
	VV		výkres Základy, řezy A-A, B-B, C-C				
	VV		3,71*2,56*0,4 "výtahová šachta, úroveň S.H. -4,500m		3,799		
	VV		(667,42-2,65*1,6)*0,4 "1.PP, úroveň S.H. -3,550m		265,272		
	VV		24,38*0,3*2 "1.PP schodiště sever, úroveň S.H. -3,450m		14,628		
	VV		9,5*0,3*2 "1.NP roh SV, SZ, úroveň S.H. -0,480m		5,700		
	VV		154,63*0,3*2 "1.NP, JV a JZ roh mezi osami A-F a S-Y, 2-4, úroveň S.H. -0,480m		92,778		
	VV		(22,62+23,72)*0,3 "pod zádveřím 1.NP, úroveň -0,480m až -0,180m		13,902		
	VV		Součet		396,079		
	VV		396,079*0,12 "Přepočtené koeficientem množství		47,529		
	VV		Součet		47,529		
20	K	273362021	Výztuž základových desek svařovanými sítěmi Kari	t	11,524	36 018,72	415 079,73
	Online PSC		https://podminky.urs.cz/item/CS_URS_2022_02/273362021				
	VV		výkres Základy, Řezy				
	VV		podkladní beton, skladba F01, F02, F03				

PČ	Typ	Kód	Popis	MJ	Množství	J.cena [CZK]	Cena celkem [CZK]
	VV		KARI 8/100/100, 10kg/m2 včetně ztratného				
	VV		((3,71+0,3)*(2,56+0,3))*0,010 "výtahová šachta, úroveň S.H. -4,650m		0,115		
	VV		(740,28-3,71*2,56)*0,010 "deska 1.PP, úroveň S.H. -3,700m		7,308		
	VV		32,77*0,010*2 "schodiště v severní části, úroveň S.H. -3,600m		0,655		
	VV		162,84*0,010*2 "desky 1.NP, JV a JZ roh, úroveň S.H. -0,630m		3,257		
	VV		3,676*1,35*0,010*2 "desky 1.NP, SV a SZ roh, úroveň S.H. -0,630m		0,099		
	VV		(2,12+2,8*0,38+2,87*0,38+2,65*0,58+2,8*0,58+2,65*0,58)*0,010 "pod zádveřím 1.NP, úroveň -0,630m až -0,530m		0,090		
	VV		Součet		11,524		
21	K	274313811	Základové pásy z betonu tř. C 25/30	m3	97,886	4 803,72	470 217,00
	Online PSC		https://podminky.urs.cz/item/CS_URS_2022_02/274313811				
	VV		výkres Základy, půdorys 1.NP, řezy A,B,C				
	VV		(4,876+1,05*2)*0,6*3,07*2 "základový pás SV a SZ roh, úroveň -3,600m až -0,530m		25,700		
	VV		"základový pás JV a JZ roh, úroveň -3,600m až -0,530m				
	VV		(1,12*2)*1*3,07*2+(3,839+1+15,04)*1*0,67*2+(3,839+14,52)*0,67*0,67/2*2+(0,5*1*1,15+0,5*1*1,63+0,5*1*2,11+0,5*1*2,59)*2		56,113		
	VV		(2,89+2,8+2,87)*(1*0,67+0,57*0,57/2)+(2,65*2)*(1*0,67+0,57*0,57/2)+6,09*0,67+2,8*0,57*0,57/2 "zákl. pás pod zádveřím 1.NP, úroveň -1,200m až -0,530m		16,073		
	VV		Součet		97,886		
22	K	274321511	Základové pasy ze ŽB bez zvýšených nároků na prostředí tř. C 25/30	m3	24,130	4 803,72	115 913,78
	Online PSC		https://podminky.urs.cz/item/CS_URS_2022_02/274321511				
	VV		výkres půdorys 1.NP, řezy A,B,C				
	VV		(10,22+23,64+6,19+10,22)*0,6*0,8 "základový pás podél venkovní chodby sever, 1.NP		24,130		
	VV		Součet		24,130		
23	K	274351121	Zřízení bednění základových pasů rovného	m2	328,898	646,87	212 753,10
	Online PSC		https://podminky.urs.cz/item/CS_URS_2022_02/274351121				
	VV		výkres Základy, půdorys 1.NP, řezy A,B,C				
	VV		(4,876+1,05*2)*2*3,07*2 "základový pás SV a SZ roh, úroveň -3,600m až -0,530m		85,665		
	VV		"základový pás JV a JZ roh, úroveň -3,600m až -0,530m				
	VV		(1,12*2)*2*3,07*2+(3,839+1+15,04)*2*0,67*2+(3,839+14,52)*0,95*2+(0,5*2*1,15+0,5*2*1,63+0,5*2*2,11+0,5*2*2,59)*2		130,625		
	VV		(2,89+2,8+2,87)*(0,67+0,8)+(2,65*2+2,8)*(0,67+0,8)+(3,2+1,27*2)*0,67 "zákl. pás pod zádveřím 1.NP, úroveň -1,200m až -0,530m		28,336		
	VV		(10,22+23,64+6,19+10,22)*0,8*2+0,6*0,8*8 "základový pás podél venkovní chodby sever, 1.NP		84,272		
	VV		Součet		328,898		
24	K	274351122	Odstranění bednění základových pasů rovného	m2	328,898	102,91	33 847,63
	Online PSC		https://podminky.urs.cz/item/CS_URS_2022_02/274351122				
	VV		výkres Základy, půdorys 1.NP, řezy A,B,C				
	VV		(4,876+1,05*2)*2*3,07*2 "základový pás SV a SZ roh, úroveň -3,600m až -0,530m		85,665		
	VV		"základový pás JV a JZ roh, úroveň -3,600m až -0,530m				
	VV		(1,12*2)*2*3,07*2+(3,839+1+15,04)*2*0,67*2+(3,839+14,52)*0,95*2+(0,5*2*1,15+0,5*2*1,63+0,5*2*2,11+0,5*2*2,59)*2		130,625		
	VV		(2,89+2,8+2,87)*(0,67+0,8)+(2,65*2+2,8)*(0,67+0,8)+(3,2+1,27*2)*0,67 "zákl. pás pod zádveřím 1.NP, úroveň -1,200m až -0,530m		28,336		
	VV		(10,22+23,64+6,19+10,22)*0,8*2+0,6*0,8*8 "základový pás podél venkovní chodby sever, 1.NP		84,272		
	VV		Součet		328,898		
25	K	274361821	Výztuž základových pasů betonářskou ocelí 10 505 (R)	t	2,413	36 018,72	86 913,17
	Online PSC		https://podminky.urs.cz/item/CS_URS_2022_02/274361821				
	P		*Poznámka k položce:* *Poznámka k položce: odhad 100kg/m3*				
26	K	275321511	Základové patky ze ŽB bez zvýšených nároků na prostředí tř. C 25/30	m3	7,840	4 803,72	37 661,17
	Online PSC		https://podminky.urs.cz/item/CS_URS_2022_02/275321511				
	VV		výkres půdorys 1.NP, řez B-B				
	VV		0,7*0,7*0,8*20 "terasa, jižní fasáda		7,840		
	VV		Součet		7,840		
27	K	275351121	Zřízení bednění základových patek	m2	44,800	646,87	28 979,62
	Online PSC		https://podminky.urs.cz/item/CS_URS_2022_02/275351121				
	VV		výkres půdorys 1.NP, řez B-B				
	VV		0,7*4*0,8*20 "terasa, jižní fasáda		44,800		
	VV		Součet		44,800		
28	K	275351122	Odstranění bednění základových patek	m2	44,800	102,91	4 610,47
	Online PSC		https://podminky.urs.cz/item/CS_URS_2022_02/275351122				
	VV		výkres půdorys 1.NP, řez B-B				
	VV		0,7*4*0,8*20 "terasa, jižní fasáda		44,800		
	VV		Součet		44,800		

PČ	Typ	Kód	Popis	MJ	Množství	J.cena [CZK]	Cena celkem [CZK]
29	K	275361821	Výztuž základových patek betonářskou ocelí 10 505 (R)	t	1,176	36 018,72	42 358,02
	Online PSC		https://podminky.urs.cz/item/CS_URS_2022_02/275361821				
	P		Poznámka k položce: Poznámka k položce: odhad 150kg/m3				
30	K	279113151	Základová zeď tl 150 mm z tvárnic ztraceného bednění včetně výplně z betonu tř. C 25/30	m2	212,726	2 427,40	516 371,60
	Online PSC		https://podminky.urs.cz/item/CS_URS_2022_02/279113151				
	VV		0,53*(8,189*2+17,962+33,289+6,749+2,463+0,925+3,957*2+2,8+2,865)		48,413		
	VV		0,53*(6,204+3,90+2,957+24,237+2,85+27,735+11,51+3,956*2+2,653*2)		49,084		
	VV		0,53*(2,80+28,05+27,735)		31,050		
	VV		0,73*(27,041+27,049)		39,486		
	VV		0,665*+(3,595*2+11,27+8,96)*2		36,469		
	VV		0,80*10,28		8,224		
	VV		Součet		212,726		
31	K	279361821	Výztuž základových zdí nosných betonářskou ocelí 10 505	t	2,127	36 018,72	76 611,82
	Online PSC		https://podminky.urs.cz/item/CS_URS_2022_02/279361821				
	VV		212,726*0,01 "Přepočtené koeficientem množství		2,127		
	VV		Součet		2,127		
	D	3	Svislé a kompletní konstrukce				30 344 614,25
32	K	311321611	Nosná zeď ze ŽB tř. C 30/37 bez výztuže	m3	1 476,025	5 174,93	7 638 328,97
	Online PSC		https://podminky.urs.cz/item/CS_URS_2022_02/311321611				
	VV		1PP				
	VV		"obvod" 2,86*0,30*(18,00+27,40*2+32,36+3,51*2+1,523*2+1,96+14,38)		112,884		
	VV		2,86*0,30*(23,47+2,25+19,78+7,965++7,95+49,47+19,78+3,715*2+1,925*2)		121,789		
	VV		"vnitřní" 2,86*0,30*(1,81*2+0,93)		3,904		
	VV		2,86*0,25*(26,90+3,449+7,699*2+3,906*2+4,32*2+7,70*2+16,71+3,449)		69,897		
	VV		"výtah" 3,03*0,20*(2,00*2+2,65*2)-0,20*(1,12*2,00)		5,188		
	VV		Mezisoučet		313,662		
	VV		1NP				
	VV		"obvod" 2,87*0,25*(12,449+4,288+1,65+45,146+1,65*2+27,806+1,65+12,45)-0,25*(0,90*2,10*22)		67,625		
	VV		2,87*0,25*(47,166+1,85*2+30,627)-0,25*(2,925*2,50*19-4,15*2,50)		26,331		
	VV		"vnitřní" 2,87*0,25*(2,127+5,30*10+10,30*10)		113,456		
	VV		"výtah" 3,07*0,20*(2,00+2,65*2)-0,20*1,12*2,00+3,07*0,25*2,00-0,25*1,12*2,00		5,009		
	VV		"schodišťová" 2,87*(1,80*2+1,56*2)*2		38,573		
	VV		Mezisoučet		250,994		
	VV		2NP				
	VV		"obvod" 2,77*0,25*(12,449+4,288+1,65+45,146+1,65*2+27,806+1,65+12,45)-0,25*(0,90*2,10*22)		64,907		
	VV		2,77*0,25*(47,166+1,85*2+30,627)-0,25*(2,925*2,50*19-4,15*2,50)		24,293		
	VV		"vnitřní" 2,77*0,25*(2,127+5,30*9+5,20+10,30*10)		109,434		
	VV		"výtah" 2,97*0,20*(2,00+2,65*2)-0,20*1,12*2,00+2,77*0,25*4,30		6,866		
	VV		"schodišťová" 2,77*(1,80*2+1,56*2)*2		37,229		
	VV		Mezisoučet		242,729		
	VV		3NP				
	VV		"obvod" 2,77*0,25*(12,449+4,288+1,65+45,146+1,65*2+27,806+1,65+12,45)-0,25*(0,90*2,10*22)		64,907		
	VV		2,77*0,25*(47,166+1,85*2+30,627)-0,25*(2,925*2,50*19-4,15*2,50)		24,293		
	VV		"vnitřní" 2,77*0,25*(2,127+5,30*9+5,20+10,30*10)		109,434		
	VV		"výtah" 2,97*0,20*(2,00+2,65*2)-0,20*1,12*2,00+2,77*0,25*4,30		6,866		
	VV		"schodišťová" 2,77*0,25*(1,80*2+1,56*2)*2		9,307		
	VV		Mezisoučet		214,807		
	VV		4NP				
	VV		"obvod" 2,77*0,25*(12,449+4,288+1,65+45,146+1,65*2+27,806+1,65+12,45)-0,25*(0,90*2,10*22)		64,907		
	VV		2,77*0,25*(47,166+1,85*2+30,627)-0,25*(2,925*2,50*19-4,15*2,50)		24,293		
	VV		"vnitřní" 2,77*0,25*(2,127+5,30*9+5,20+10,30*10)		109,434		
	VV		"výtah" 2,97*0,20*(2,00+2,65*2)-0,20*1,12*2,00+2,77*0,25*4,30		6,866		
	VV		"schodišťová" 2,77*0,25*(1,80*2+1,56*2)*2		9,307		
	VV		Mezisoučet		214,807		
	VV		5NP				

PČ	Typ	Kód	Popis	MJ	Množství	J.cena [CZK]	Cena celkem [CZK]
	VV		"obvod" 2,77*0,25*(12,449+4,288+1,65+45,146+1,65*2+27,806+1,65+12,45)-0,25*(0,90*2,10*22)		64,907		
	VV		2,77*0,25*(47,166+1,85*2+30,627)-0,25*(2,925*2,50*19-4,15*2,50)		24,293		
	VV		"vnitřní" 2,77*0,25*(2,127+5,30*9+5,20+10,30*10)		109,434		
	VV		"výtah" 2,97*0,20*(2,00+2,65*2)-0,20*1,12*2,00+2,77*0,25*4,30		6,866		
	VV		"schodišťová" 2,77*0,25*(1,80*2+1,56*2)*2		9,307		
	VV		Mezisoučet		214,807		
	VV		"střecha" 2,72*0,25*(6,40*2+3,60*2+2,358*2+5,45*2)		24,219		
	VV		Součet		1 476,025		
33	K	311351121	Zřízení oboustranného bednění nosných nadzákladových zdí	m2	11 032,948	646,87	7 136 844,42
	Online PSC		https://podminky.urs.cz/item/CS_URS_2022_02/311351121				
	VV		1PP				
	VV		"obvod" 2,86*2*(18,00+27,40*2+32,36+3,51*2+1,523*2+1,96+14,38)		752,558		
	VV		2,86*2*(23,47+2,25+19,78+7,965+7,95+49,47+19,78+3,715*2+1,925*2)		811,925		
	VV		"vnitřní" 2,86*2*(1,81*2+0,93)		26,026		
	VV		2,86*2*(26,90+3,449+7,699*2+3,906*2+4,32*2+7,70*2+16,71+3,449)		559,176		
	VV		Mezisoučet		2 149,685		
	VV		1NP				
	VV		"obvod" 2,87*2*(12,449+4,288+1,65+45,146+1,65*2+27,806+1,65+12,45)-2*(0,90*2,10*22)		541,002		
	VV		2,87*2*(47,166+1,85*2+30,627)-2*(2,925*2,50*19-4,15*2,50)		210,645		
	VV		"vnitřní" 2,87*2*(2,127+5,30*10+10,30*10)		907,649		
	VV		"výtah" 3,07*2*(2,00+2,65*2)-2*1,12*2,00+3,07*2*2,00-2*1,12*2,00		48,142		
	VV		"schodišťová" 2,87*2*(1,80*2+1,56*2)*2		77,146		
	VV		2NP				
	VV		"obvod" 2,77*2*(12,449+4,288+1,65+45,146+1,65*2+27,806+1,65+12,45)-2*(0,90*2,10*22)		519,254		
	VV		2,77*2*(47,166+1,85*2+30,627)-2*(2,925*2,50*19-4,15*2,50)		194,346		
	VV		"vnitřní" 2,77*2*(2,127+5,30*9+5,20+10,30*10)		875,470		
	VV		"výtah" 2,97*2*(2,00+2,65*2)-2*1,12*2,00+2,77*2*4,30		62,704		
	VV		"schodišťová" 2,77*2*(1,80*2+1,56*2)*2		74,458		
	VV		3NP				
	VV		"obvod" 2,77*2*(12,449+4,288+1,65+45,146+1,65*2+27,806+1,65+12,45)-2*(0,90*2,10*22)		519,254		
	VV		2,77*2*(47,166+1,85*2+30,627)-2*(2,925*2,50*19-4,15*2,50)		194,346		
	VV		"vnitřní" 2,77*2*(2,127+5,30*9+5,20+10,30*10)		875,470		
	VV		"výtah" 2,97*2*(2,00+2,65*2)-2*1,12*2,00+2,77*2*4,30		62,704		
	VV		"schodišťová" 2,77*2*(1,80*2+1,56*2)*2		74,458		
	VV		4NP				
	VV		"obvod" 2,77*2*(12,449+4,288+1,65+45,146+1,65*2+27,806+1,65+12,45)-2*(0,90*2,10*22)		519,254		
	VV		2,77*2*(47,166+1,85*2+30,627)-2*(2,925*2,50*19-4,15*2,50)		194,346		
	VV		"vnitřní" 2,77*2*(2,127+5,30*9+5,20+10,30*10)		875,470		
	VV		"výtah" 2,97*2*(2,00+2,65*2)-2*1,12*2,00+2,77*2*4,30		62,704		
	VV		"schodišťová" 2,77*2*(1,80*2+1,56*2)*2		74,458		
	VV		5NP				
	VV		"obvod" 2,77*2*(12,449+4,288+1,65+45,146+1,65*2+27,806+1,65+12,45)-2*(0,90*2,10*22)		519,254		
	VV		2,77*2*(47,166+1,85*2+30,627)-2*(2,925*2,50*19-4,15*2,50)		194,346		
	VV		"vnitřní" 2,77*2*(2,127+5,30*9+5,20+10,30*10)		875,470		
	VV		"výtah" 2,97*2*(2,00+2,65*2)-2*1,12*2,00+2,77*2*4,30		62,704		
	VV		"schodišťová" 2,77*2*(1,80*2+1,56*2)*2		74,458		
	VV		"střecha" 2,72*2*(6,40*2+3,60*2+2,358*2+5,45*2)		193,751		
	VV		Součet		11 032,948		
34	K	311351122	Odstranění oboustranného bednění nosných nadzákladových zdí	m2	11 032,948	102,91	1 135 425,46
	Online PSC		https://podminky.urs.cz/item/CS_URS_2022_02/311351122				
35	K	311351311	Zřízení jednostranného bednění nosných nadzákladových zdí	m2	96,320	764,48	73 634,76
	Online PSC		https://podminky.urs.cz/item/CS_URS_2022_02/311351311				
	VV		1PP				
	VV		"výtah" 3,00*(2,00*2+2,65*2-1,12*2,00)		21,180		
	VV		1NP				
	VV		"výtah" 2,97*(2,00+2,65*2-1,12*2,00)		15,028		
	VV		2NP				
	VV		"výtah" 2,97*(2,00+2,65*2-1,12*2,00)		15,028		

PČ	Typ	Kód	Popis	MJ	Množství	J.cena [CZK]	Cena celkem [CZK]
	VV		3NP				
	VV		"výtah" 2,97*(2,00+2,65*2-1,12*2,00)		15,028		
	VV		4NP				
	VV		"výtah" 2,97*(2,00+2,65*2-1,12*2,00)		15,028		
	VV		5NP				
	VV		"výtah" 2,97*(2,00+2,65*2-1,12*2,00)		15,028		
	VV		Součet		96,320		
36	K	311351312	Odstranění jednostranného bednění nosných nadzákladových zdí	m2	96,320	102,91	9 912,51
	Online PSC		https://podminky.urs.cz/item/CS_URS_2022_02/311351312				
37	K	311361821	Výztuž nosných zdí betonářskou ocelí 10 505	t	177,008	36 018,72	6 375 601,64
	Online PSC		https://podminky.urs.cz/item/CS_URS_2022_02/311361821				
	VV		"1PP" 312,71*0,12		37,525		
	VV		"1NP" 250,994*0,12		30,119		
	VV		"2NP" 242,729*0,12		29,127		
	VV		"3NP" 214,807*0,12		25,777		
	VV		"4NP" 214,807*0,12		25,777		
	VV		"5NP" 214,807*0,12		25,777		
	VV		"střecha" 24,219*0,12		2,906		
	VV		Součet		177,008		
38	K	3271R01	Opěrná stěna tl. 220 mm se štěrbinovým odvodňovacím žlabem a severní venkovní schodiště ozn. 112.3	kus	1,000	409 653,13	409 653,13
	P		*Poznámka k položce:* *Beton C 30/37 XC4 XF4 XA1 krytí 40mm* *Svislá výztuž R10 po 150mm, vodorovná též.* *Výztuž desek při horním i spodním povrchu.* *Třída pohledovosti PB2 (severní venkovní schodiště PB3).*				
	VV		1 "severovýchod, u parkovacích stání		1,000		
39	K	330321610	Sloupy nebo pilíře ze ŽB tř. C 30/37 bez výztuže	m3	13,788	5 057,32	69 730,30
	Online PSC		https://podminky.urs.cz/item/CS_URS_2022_02/330321610				
	VV		1PP				
	VV		2,86*(0,30*1,00*3+3,14*0,15*0,15*4+3,14*0,175*0,175*2)		3,932		
	VV		1NP				
	VV		2,87*3,14*0,15*0,15*10		2,028		
	VV		2NP				
	VV		2,77*3,14*0,15*0,15*10		1,957		
	VV		3NP				
	VV		2,77*3,14*0,15*0,15*10		1,957		
	VV		4NP				
	VV		2,77*3,14*0,15*0,15*10		1,957		
	VV		5NP				
	VV		2,77*3,14*0,15*0,15*10		1,957		
	VV		Součet		13,788		
40	K	331351125	Zřízení bednění čtyřúhelníkových sloupů v do 4 m průřezu přes 0,16 do 0,36 m2	m2	22,308	705,67	15 742,16
	Online PSC		https://podminky.urs.cz/item/CS_URS_2022_02/331351125				
	VV		1PP				
	VV		2,86*(0,30*2+2*1,00)*3		22,308		
	VV		Součet		22,308		
41	K	331351126	Odstranění bednění čtyřúhelníkových sloupů v do 4 m průřezu přes 0,16 do 0,36 m2	m2	22,308	102,91	2 295,77
	Online PSC		https://podminky.urs.cz/item/CS_URS_2022_02/331351126				
42	K	331361821	Výztuž sloupů hranatých betonářskou ocelí 10 505	t	2,481	36 018,72	89 362,45
	Online PSC		https://podminky.urs.cz/item/CS_URS_2022_02/331361821				
	VV		1PP				
	VV		2,86*(0,30*1,00*3+3,14*0,15*0,15*4+3,14*0,175*0,175*2)*0,18		0,708		
	VV		1NP				
	VV		2,87*3,14*0,15*0,15*10*0,18		0,365		
	VV		2NP				
	VV		2,77*3,14*0,15*0,15*10*0,18		0,352		
	VV		3NP				
	VV		2,77*3,14*0,15*0,15*10*0,18		0,352		
	VV		4NP				
	VV		2,77*3,14*0,15*0,15*10*0,18		0,352		
	VV		5NP				
	VV		2,77*3,14*0,15*0,15*10*0,18		0,352		
	VV		Součet		2,481		
43	K	332351115	Zřízení bednění kruhových sloupů v do 4 m D přes 0,25 do 0,40 m	m2	148,475	705,67	104 774,87
	Online PSC		https://podminky.urs.cz/item/CS_URS_2022_02/332351115				
	VV		"1PP" 2,86*(0,942*4+1,1*2)		17,068		
	VV		1NP				
	VV		2,87*2*3,14*0,15*10		27,035		
	VV		2NP				
	VV		2,77*2*3,14*0,15*10		26,093		
	VV		3NP				
	VV		2,77*2*3,14*0,15*10		26,093		
	VV		4NP				
	VV		2,77*2*3,14*0,15*10		26,093		

PČ	Typ	Kód	Popis	MJ	Množství	J.cena [CZK]	Cena celkem [CZK]
	VV		5NP				
	VV		2,77*2*3,14*0,15*10		26,093		
	VV		Součet		148,475		
44	K	332351116	Odstranění bednění kruhových sloupů v do 4 m D přes 0,25 do 0,40 m	m2	148,475	102,91	15 279,90
	Online PSC		https://podminky.urs.cz/item/CS_URS_2022_02/332351116				
45	K	342244111	Příčka z cihel děrovaných do P10 na maltu M5 tloušťky 115 mm	m2	600,386	998,63	599 562,97
	Online PSC		https://podminky.urs.cz/item/CS_URS_2022_02/342244111				
	VV		1NP				
	VV		"šachty vnitřní" 2,87*(0,65+2,824)*10		99,704		
	VV		"stoupačky" 2,87*(0,275*4+0,15*2)		4,018		
	VV		2NP				
	VV		"šachty vnitřní" 2,77*(0,65*10+2,824*9+2,95)		96,579		
	VV		"stoupačky" 2,77*(0,275*4+0,15*2)		3,878		
	VV		3NP				
	VV		"šachty vnitřní" 2,77*(0,65*10+2,824*9+2,95)		96,579		
	VV		"stoupačky" 2,77*(0,275*4+0,15*2)		3,878		
	VV		4NP				
	VV		"šachty vnitřní" 2,77*(0,65*10+2,824*9+2,95)		96,579		
	VV		"stoupačky" 2,77*(0,275*4+0,15*2)		3,878		
	VV		5NP				
	VV		"šachty vnitřní" 2,77*(0,65*10+2,824*9+2,95)		96,579		
	VV		"stoupačky" 2,77*(0,275*4+0,15*2)		3,878		
	VV		střecha				
	VV		"šachty" 2,72*(0,65*10+2,824*9+2,95)		94,836		
	VV		Součet		600,386		
46	K	342244301	Příčka zvukově izolační z cihel děrovaných do na maltu M10 tloušťky 115 mm	m2	58,786	1 131,71	66 528,70
	Online PSC		https://podminky.urs.cz/item/CS_URS_2022_02/342244301				
	VV		1.NP				
	VV		"stoupačky" 2,87*(0,624+0,845+0,375*2+0,50+0,65+0,845)		12,094		
	VV		2.NP				
	VV		"stoupačky" 2,77*(0,624+0,845+0,375*2+0,50+0,65+0,845)		11,673		
	VV		3.NP				
	VV		"stoupačky" 2,77*(0,624+0,845+0,375*2+0,50+0,65+0,845)		11,673		
	VV		4.NP				
	VV		"stoupačky" 2,77*(0,624+0,845+0,375*2+0,50+0,65+0,845)		11,673		
	VV		5.NP				
	VV		"stoupačky" 2,77*(0,624+0,845+0,375*2+0,50+0,65+0,845)		11,673		
	VV		Součet		58,786		
47	K	342273111	Příčka tl 115 mm z bloků z lehkého keramického betonu tl 115 mm	m2	156,058	1 131,71	176 612,38
	Online PSC		https://podminky.urs.cz/item/CS_URS_2022_02/342273111				
	VV		1PP				
	VV		"k SDK" 2,86*(3,713+3,08)		19,428		
	VV		"volně" 2,86*(1,998+2,225+3,467+1,50+5,96+2,05+1,82+7,70)		76,419		
	VV		2,86*(4,663+3,65+1,323+2,25+1,315+1,20+3,713+0,25*2)		53,236		
	VV		1NP				
	VV		"příčka" 2,87*0,25*2		1,435		
	VV		2NP				
	VV		"příčka" 2,77*0,25*2		1,385		
	VV		3NP				
	VV		"příčka" 2,77*0,25*2		1,385		
	VV		4NP				
	VV		"příčka" 2,77*0,25*2		1,385		
	VV		5NP				
	VV		"příčka" 2,77*0,25*2		1,385		
	VV		Součet		156,058		
49	K	3811.01	Montáž a dodávka fasádních perforovaných betonových panelů se skleněnými vlákny tl. 13mm, barva bílá, včetně hliníkových lišt, fasádních kotev a úchytek, spojovacího nerez materiálu, statického výpočtu, dílenské dokumentace ozn. OS02	m2	543,618	11 819,56	6 425 323,86
	VV		viz tabulka ostatních výrobků, severní fasáda s pavlačemi				
	VV		2,71*1,2*13 "ozn. OS02A.1		42,276		
	VV		2,71*1,2*11 "ozn. OS02A.2		35,772		
	VV		2,68*1,2*6 "ozn. OS02B		19,296		
	VV		2,95*1,2*40 "ozn. OS02C.1		141,600		
	VV		2,95*1,2*38 "ozn. OS02C.2		134,520		
	VV		2,55*1,2*18 "ozn. OS02D		55,080		
	VV		2,68*1,2*4 "ozn. OS02E		12,864		
	VV		2,825*1,2*12 "ozn. OS02F.1		40,680		
	VV		2,825*1,2*13 "ozn. OS02F.2		44,070		
	VV		2,425*1,2*6 "ozn. OS02G		17,460		
	VV		Součet		543,618		

PČ	Typ	Kód	Popis	MJ	Množství	J.cena [CZK]	Cena celkem [CZK]
	D	4	Vodorovné konstrukce				20 347 880,44
50	K	411321616	Stropy deskové ze ŽB tř. C 30/37	m3	1 382,893	5 189,63	7 176 708,15
	Online PSC		https://podminky.urs.cz/item/CS_URS_2022_02/411321616				
	VV		"1PP" 0,20*(662,872-1,60*2,65-2,64*4,095-0,40*2,80*10)		127,324		
	VV		"1NP" 0,20*(1019,67+74,97+46,36-1,60*2,65-2,64*4,095-0,40*2,80*10)		222,950		
	VV		"2NP" 0,20*(1019,67+74,97+46,36-1,60*2,65-2,64*4,095-0,40*2,80*10+94,381+61,518)		254,130		
	VV		"3NP" 0,20*(1019,67+74,97+46,36-1,60*2,65-2,64*4,095-0,40*2,80*10+(46,85+10,218+30,356)*1,90)		256,171		
	VV		"4NP" 0,20*(1019,67+74,97+46,36-1,60*2,65-2,64*4,095-0,40*2,80*10+(46,85+10,218+30,356)*1,70)		252,674		
	VV		"5NP" 0,20*(1019,67+74,97+46,36-2,64*4,095-0,40*2,80*10+(46,85+10,218+30,356)*1,70)		253,522		
	VV		0,25*(1,60*2,65)		1,060		
	VV		"střecha" 0,20*(2,64*4,095+0,40*2,80*10+26,65*2)		15,062		
	VV		Součet		1 382,893		
51	K	411351011	Zřízení bednění stropů deskových tl přes 5 do 25 cm bez podpěrné kce	m2	6 913,404	543,95	3 760 575,49
	Online PSC		https://podminky.urs.cz/item/CS_URS_2022_02/411351011				
	VV		"1PP" (662,872-1,60*2,65-2,64*4,095-0,40*2,80*10)		636,621		
	VV		"1NP" (1019,67+74,97+46,36-1,60*2,65-2,64*4,095-0,40*2,80*10)		1 114,749		
	VV		"2NP" (1019,67+74,97+46,36-1,60*2,65-2,64*4,095-0,40*2,80*10+94,381+61,518)		1 270,648		
	VV		"3NP" (1019,67+74,97+46,36-1,60*2,65-2,64*4,095-0,40*2,80*10+(46,85+10,218+30,356)*1,90)		1 280,855		
	VV		"4NP" (1019,67+74,97+46,36-1,60*2,65-2,64*4,095-0,40*2,80*10+(46,85+10,218+30,356)*1,70)		1 263,370		
	VV		"5NP" (1019,67+74,97+46,36-2,64*4,095-0,40*2,80*10+(46,85+10,218+30,356)*1,70)		1 267,610		
	VV		(1,60*2,65)		4,240		
	VV		"střecha" (2,64*4,095+0,40*2,80*10+26,65*2)		75,311		
	VV		Součet		6 913,404		
546	K	411351012	Odstranění bednění stropů deskových tl přes 5 do 25 cm bez podpěrné kce	m2	6 913,404	102,91	711 473,93
	Online PSC		https://podminky.urs.cz/item/CS_URS_2024_01/411351012				
	VV		"1PP" (662,872-1,60*2,65-2,64*4,095-0,40*2,80*10)		636,621		
	VV		"1NP" (1019,67+74,97+46,36-1,60*2,65-2,64*4,095-0,40*2,80*10)		1 114,749		
	VV		"2NP" (1019,67+74,97+46,36-1,60*2,65-2,64*4,095-0,40*2,80*10+94,381+61,518)		1 270,648		
	VV		"3NP" (1019,67+74,97+46,36-1,60*2,65-2,64*4,095-0,40*2,80*10+(46,85+10,218+30,356)*1,90)		1 280,855		
	VV		"4NP" (1019,67+74,97+46,36-1,60*2,65-2,64*4,095-0,40*2,80*10+(46,85+10,218+30,356)*1,70)		1 263,370		
	VV		"5NP" (1019,67+74,97+46,36-2,64*4,095-0,40*2,80*10+(46,85+10,218+30,356)*1,70)		1 267,610		
	VV		(1,60*2,65)		4,240		
	VV		"střecha" (2,64*4,095+0,40*2,80*10+26,65*2)		75,311		
	VV		Součet		6 913,404		
52	K	411354313	Zřízení podpěrné konstrukce stropů výšky do 4 m tl přes 15 do 25 cm	m2	6 913,404	51,45	355 700,74
	Online PSC		https://podminky.urs.cz/item/CS_URS_2022_02/411354313				
53	K	411354314	Odstranění podpěrné konstrukce stropů výšky do 4 m tl přes 15 do 25 cm	m2	6 913,404	51,45	355 700,74
	Online PSC		https://podminky.urs.cz/item/CS_URS_2022_02/411354314				
576	K	411359111	Příplatek k cenám bednění stropů za pohledový beton	m2	1 778,100	367,53	653 510,88
	Online PSC		https://podminky.urs.cz/item/CS_URS_2024_01/411359111				
	P		*Poznámka k položce:* *třída pohledovosti betonu PB3*				
	VV		strop ve středové části viz TZ 3.12.5 včetně schodišť, balkonů, pavlačí				
	VV		106,93+71,04+43,62+5,2+14,3*2+13,72*7+15,33 "1.NP, povrch U1+bez povrchu (včetně atria do 2.NP)		366,760		
	VV		88,85+70,78+43,12+13,84+13,72*7+15,33+13,84 "2.NP, povrch U1+ bez povrchu		341,800		
	VV		88,27+140,27+17,76+13,51*2+12,96*7+15,08 "3.NP, povrch U1 + bez povrchu		379,120		
	VV		88,72+139,2+14,18+11,92+11,44*7+13,27+11,92 "4.NP, povrch U1 + bez povrchu		359,290		
	VV		87,49+138,5+11,3+9,55+9,16*7+10,62+9,55 "5.NP, povrch U1 + bez povrchu		331,130		
	VV		Součet		1 778,100		
54	K	411361821	Výztuž stropů betonářskou ocelí 10 505	t	159,033	36 018,72	5 728 165,14
	Online PSC		https://podminky.urs.cz/item/CS_URS_2022_02/411361821				
	VV		"1PP" 0,20*(662,872-1,60*2,65-2,64*4,095-0,40*2,80*10)*0,115		14,642		
	VV		"1NP" 0,20*(1019,67+74,97+46,36-1,60*2,65-2,64*4,095-0,40*2,80*10)*0,115		25,639		

PČ	Typ	Kód	Popis	MJ	Množství	J.cena [CZK]	Cena celkem [CZK]
	VV		"2NP" 0,20*(1019,67+74,97+46,36-1,60*2,65-2,64*4,095-0,40*2,80*10+94,381+61,518)*0,115		29,225		
	VV		"3NP" 0,20*(1019,67+74,97+46,36-1,60*2,65-2,64*4,095-0,40*2,80*10+(46,85+10,218+30,356)*1,90)*0,115		29,460		
	VV		"4NP" 0,20*(1019,67+74,97+46,36-1,60*2,65-2,64*4,095-0,40*2,80*10+(46,85+10,218+30,356)*1,70)*0,115		29,058		
	VV		"5NP" 0,20*(1019,67+74,97+46,36-2,64*4,095-0,40*2,80*10+(46,85+10,218+30,356)*1,70)*0,115		29,155		
	VV		0,25*(1,60*2,65)*0,115		0,122		
	VV		"střecha" 0,20*(2,64*4,095+0,40*2,80*10+26,65*2)*0,115		1,732		
	VV		Součet		159,033		
582	K	4289921R1	Ložisko elastomerové 100x200x20 mm zatížení do 400 kN	kus	12,000	1 764,18	21 170,14
	VV		uložení trámu na ozub ke stěně				
	VV		2 "stropní deska 1.PP		2,000		
	VV		2 "stropní deska 1.NP		2,000		
	VV		2 "stropní deska 2.NP		2,000		
	VV		2 "stropní deska 3.NP		2,000		
	VV		2 "stropní deska 4.NP		2,000		
	VV		2 "stropní deska 5.NP		2,000		
	VV		Součet		12,000		
55	K	430321616	Schodišťová konstrukce a rampa ze ŽB tř. C 30/37	m3	19,107	12 687,41	242 418,36
	Online PSC		https://podminky.urs.cz/item/CS_URS_2022_02/430321616				
	VV		"1PP" 0,25*(2,64*3,95)		2,607		
	VV		"1NP" 0,25*(2,64*5,00)		3,300		
	VV		"2NP" 0,25*(2,64*5,00)		3,300		
	VV		"3NP" 0,25*(2,64*5,00)		3,300		
	VV		"4NP" 0,25*(2,64*5,00)		3,300		
	VV		"5NP" 0,25*(2,64*5,00)		3,300		
	VV		Součet		19,107		
56	K	430361821	Výztuž schodišťové konstrukce a rampy betonářskou ocelí 10 505	t	1,911	36 018,72	68 831,77
	Online PSC		https://podminky.urs.cz/item/CS_URS_2022_02/430361821				
	VV		19,107*0,10		1,911		
	VV		Součet		1,911		
57	K	431351121	Zřízení bednění podest schodišť a ramp přímočarých v do 4 m	m2	76,428	1 308,43	100 001,05
	Online PSC		https://podminky.urs.cz/item/CS_URS_2022_02/431351121				
	VV		"1PP" (2,64*3,95)		10,428		
	VV		"1NP" (2,64*5,00)		13,200		
	VV		"2NP" (2,64*5,00)		13,200		
	VV		"3NP" (2,64*5,00)		13,200		
	VV		"4NP" (2,64*5,00)		13,200		
	VV		"5NP" (2,64*5,00)		13,200		
	VV		Součet		76,428		
58	K	431351122	Odstranění bednění podest schodišť a ramp přímočarých v do 4 m	m2	76,428	102,91	7 865,38
	Online PSC		https://podminky.urs.cz/item/CS_URS_2022_02/431351122				
59	K	433351131	Zřízení bednění schodnic přímočarých schodišť v do 4 m	m2	44,379	1 528,96	67 853,76
	Online PSC		https://podminky.urs.cz/item/CS_URS_2022_02/433351131				
	VV		"1PP" 2,64*2,86		7,550		
	VV		"1NP" 2,64*2,87		7,577		
	VV		"2NP" 2,64*2,77		7,313		
	VV		"3NP" 2,64*2,77		7,313		
	VV		"4NP" 2,64*2,77		7,313		
	VV		"5NP" 2,64*2,77		7,313		
	VV		Součet		44,379		
60	K	433351132	Odstranění bednění schodnic přímočarých schodišť v do 4 m	m2	44,379	102,91	4 567,14
	Online PSC		https://podminky.urs.cz/item/CS_URS_2022_02/433351132				
61	K	433351138	Příplatek ke zřízení bednění schodnic křivočarých schodišť za podpěrnou konstrukci přes 4 do 6 m	m2	76,428	661,57	50 562,34
	Online PSC		https://podminky.urs.cz/item/CS_URS_2022_02/433351138				
62	K	433351139	Příplatek k odstranění bednění schodnic křivočarých schodišť za podpěrnou konstrukci přes 4 do 6 m	m2	76,428	294,03	22 472,51
	Online PSC		https://podminky.urs.cz/item/CS_URS_2022_02/433351139				
63	K	434313R01	Oplocení z žb tvaru L tl. 250mm, v. 1,8-2,0m, niky pro přípojky ozn. 112.1	kus	1,000	187 151,28	187 151,28
	P		*Poznámka k položce:* *Beton C 30/37 XC4 XF4 XA1 krytí 40mm* *Svislá výztuž R10 po 150mm, vodorovná též.* *Výztuž desek při horním i spodním povrchu.* *Třída pohledovosti PB2.*				
	VV		1 "severovýchodní část fasády		1,000		
64	K	434313R02	Schodiště v zahradě za budovou SO 01, 16,11 x 4,20 m, s kamennými stupni, z jedné strany zábradlí, ozn. 112.2	kus	1,000	833 151,64	833 151,64

PČ	Typ	Kód	Popis	MJ	Množství	J.cena [CZK]	Cena celkem [CZK]
	P		*Poznámka k položce:* *Beton C 30/37 XC4 XF4 XA1 krytí 40mm* *Svislá výztuž R10 po 150mm, vodorovná též.* *Výztuž desek při horním i spodním povrchu.* *Třída pohledovosti PB2.*				
	VV		1 "před jižním vstupem		1,000		
	VV		Součet		1,000		
	D	5	Komunikace pozemní				210 502,84
65	K	564750111	Podklad z kameniva hrubého drceného vel. 16-32 mm plochy přes 100 m2 tl 150 mm	m2	139,970	234,73	32 854,46
	Online PSC		https://podminky.urs.cz/item/CS_URS_2022_02/564750111				
	VV		"P14" 139,97		139,970		
	VV		Součet		139,970		
66	K	564771111.R1	Podklad z kameniva hrubého drceného vel. 32-64 mm plochy přes 100 m2 tl 250 mm	m2	139,970	392,95	55 001,89
	VV		"P14" 139,97		139,970		
	VV		Součet		139,970		
67	K	564801011.R1	Podklad z kameniva drobného drceného vel. 0-4mm plochy přes 100 m2 tl 30 mm	m2	114,660	68,11	7 809,74
	VV		"P15" 114,66		114,660		
	VV		Součet		114,660		
68	K	564751111.R2	Podklad ze štěrkodrti vel. 0-32 mm plochy přes 100 m2 tl 150 mm	m2	114,660	235,77	27 033,72
	VV		"P15" 114,66		114,660		
	VV		Součet		114,660		
70	K	596211112	Kladení zámkové dlažby komunikací pro pěší ručně tl 60 mm skupiny A pl přes 100 do 300 m2	m2	114,660	349,99	40 130,05
	Online PSC		https://podminky.urs.cz/item/CS_URS_2022_02/596211112				
	VV		"P15" 114,66		114,660		
	VV		Součet		114,660		
71	*M*	*59245015*	*dlažba zámková tvaru I 200x165x60mm přírodní*	*m2*	*116,953*	*407,63*	*47 672,98*
	VV		114,66*1,02 "Přepočtené koeficientem množství		116,953		
	VV		Součet		116,953		
	D	6	Úpravy povrchů, podlahy a osazování výplní				16 651 460,66
72	K	611131300	Vápenný postřik vnitřních stropů nanášený strojně	m2	2 949,080	89,07	262 673,84
	Online PSC		https://podminky.urs.cz/item/CS_URS_2022_02/611131300				
	VV		"1PP" 515,44		515,440		
	VV		"1NP" 503,96		503,960		
	VV		"2NP" 484,97		484,970		
	VV		"3NP" 481,57		481,570		
	VV		"4NP" 481,57		481,570		
	VV		"5NP" 481,57		481,570		
	VV		Součet		2 949,080		
73	K	611131303	Vápenný postřik vnitřních schodišťových konstrukcí nanášený strojně	m2	76,428	89,07	6 807,42
	Online PSC		https://podminky.urs.cz/item/CS_URS_2022_02/611131303				
	VV		"1PP" (2,64*3,95)		10,428		
	VV		"1NP" (2,64*5,00)		13,200		
	VV		"2NP" (2,64*5,00)		13,200		
	VV		"3NP" (2,64*5,00)		13,200		
	VV		"4NP" (2,64*5,00)		13,200		
	VV		"5NP" (2,64*5,00)		13,200		
	VV		Součet		76,428		
74	K	611181001	Sádrová stěrka tl.do 3 mm vnitřních rovných stropů	m2	2 949,080	264,07	778 750,68
	Online PSC		https://podminky.urs.cz/item/CS_URS_2022_02/611181001				
75	K	611181005	Sádrová stěrka tl.do 3 mm vnitřních schodišťových konstrukcí	m2	76,428	275,59	21 062,97
	Online PSC		https://podminky.urs.cz/item/CS_URS_2022_02/611181005				
76	K	612131300	Vápenný postřik vnitřních stěn nanášený strojně	m2	7 511,439	89,07	669 042,05
	Online PSC		https://podminky.urs.cz/item/CS_URS_2022_02/612131300				
	VV		1PP				
	VV		"obvod" 2,86*(18,00+27,40*2+32,36+3,51*2+1,523*2+1,96+14,38)		376,279		
	VV		2,86*(23,47+2,25+19,78+7,965++7,95+49,47+19,78+3,715*2 +1,925*2)		405,963		
	VV		"vnitřní" 2,86*(1,81*2+0,93)*2		26,026		
	VV		2,86*(26,90+3,449+7,699*2+3,906*2+4,32*2+7,70*2+16,71+3 ,449)*2		559,176		
	VV		"výtah" 3,86*2,00-1,12*2,00		5,480		
	VV		"k SDK" 2,86*(3,713+3,08)		19,428		
	VV		"volně" 2,86*(1,998+2,225+3,467+1,50+5,96+2,05+1,82+7,70)*2		152,838		
	VV		Mezisoučet		1 545,190		
	VV		1NP				
	VV		"obvod" 2,87*(12,449+4,288+1,65+45,146+1,65*2+27,806+1,65+12,4 5)-(0,90*2,10*22)		270,501		
	VV		2,87*(47,166+1,85*2+30,627)-(2,925*2,50*19-4,15*2,50)		105,322		

PČ	Typ	Kód	Popis	MJ	Množství	J.cena [CZK]	Cena celkem [CZK]
	VV		"vnitřní" 2,87*(2,127+5,30*10+10,30*10)*2		907,649		
	VV		"výtah" 3,07*2,06-1,12*2,00		4,084		
	VV		Mezisoučet		1 287,556		
	VV		2NP				
			"obvod"				
	VV		2,77*(12,449+4,288+1,65+45,146+1,65*2+27,806+1,65+12,45)-(0,90*2,10*22)		259,627		
	VV		2,77*(47,166+1,85*2+30,627)-0,25*(2,925*2,50*19-4,15*2,50)		193,595		
	VV		"vnitřní" 2,77*(2,127+5,30*9+5,20+10,30*10)*2		875,470		
	VV		"výtah" 2,97*2,00-1,12*2,00		3,700		
	VV		Mezisoučet		1 332,392		
	VV		3NP				
			"obvod"				
	VV		2,77*(12,449+4,288+1,65+45,146+1,65*2+27,806+1,65+12,45)-(0,90*2,10*22)		259,627		
	VV		2,77*(47,166+1,85*2+30,627)-(2,925*2,50*19+4,15*2,50)		76,423		
	VV		"vnitřní" 2,77*(2,127+5,30*9+5,20+10,30*10)		437,735		
	VV		"výtah" 2,97*2,00-1,12*2,00		3,700		
	VV		Mezisoučet		777,485		
	VV		4NP				
			"obvod"				
	VV		2,77*(12,449+4,288+1,65+45,146+1,65*2+27,806+1,65+12,45)-(0,90*2,10*22)		259,627		
	VV		2,77*(47,166+1,85*2+30,627)-(2,925*2,50*19-4,15*2,50)		97,173		
	VV		"vnitřní" 2,77*(2,127+5,30*9+5,20+10,30*10)*2		875,470		
	VV		"výtah" 2,97*2,00-1,12*2,00		3,700		
	VV		Mezisoučet		1 235,970		
	VV		5NP				
			"obvod"				
	VV		2,77*(12,449+4,288+1,65+45,146+1,65*2+27,806+1,65+12,45)-(0,90*2,10*22)		259,627		
	VV		2,77*(47,166+1,85*2+30,627)-(2,925*2,50*19-4,15*2,50)		97,173		
	VV		"vnitřní" 2,77*(2,127+5,30*9+5,20+10,30*10)*2		875,470		
	VV		"výtah" 2,97*2,00-1,12*2,00		3,700		
	VV		Mezisoučet		1 235,970		
	VV		"střecha" 2,72*(6,40*2+3,60*2+2,358*2+5,45*2)		96,876		
	VV		Součet		7 511,439		
77	K	612181001	Sádrová stěrka tl.do 3 mm vnitřních stěn	m2	7 511,439	214,82	1 613 572,01
	Online PSC		https://podminky.urs.cz/item/CS_URS_2022_02/612181001				
78	K	613131300	Vápenný postřik vnitřních pilířů nebo sloupů nanášený strojně	m2	170,783	106,88	18 253,92
	Online PSC		https://podminky.urs.cz/item/CS_URS_2022_02/613131300				
	VV		1PP				
	VV		2,86*(0,30*2+2*1,00)*3		22,308		
	VV		2,86*(0,942*4+1,1*2)		17,068		
	VV		1NP				
	VV		2,87*2*3,14*0,15*10		27,035		
	VV		2NP				
	VV		2,77*2*3,14*0,15*10		26,093		
	VV		3NP				
	VV		2,77*2*3,14*0,15*10		26,093		
	VV		4NP				
	VV		2,77*2*3,14*0,15*10		26,093		
	VV		5NP				
	VV		2,77*2*3,14*0,15*10		26,093		
	VV		Součet		170,783		
79	K	613181001	Sádrová stěrka tl.do 3 mm vnitřních pilířů nebo sloupů	m2	170,783	305,98	52 256,32
	Online PSC		https://podminky.urs.cz/item/CS_URS_2022_02/613181001				
80	K	621131321	Penetrační nátěr vnějších podhledů nanášený strojně	m2	779,778	56,59	44 124,12
	Online PSC		https://podminky.urs.cz/item/CS_URS_2022_02/621131321				
	VV		351,00+420,76		771,760		
	VV		1,285*1,56*4		8,018		
	VV		Součet		779,778		
81	K	621531002	Tenkovrstvá silikonová zrnitá omítka zrnitost 1,0 mm vnějších podhledů	m2	779,778	385,62	300 697,73
	Online PSC		https://podminky.urs.cz/item/CS_URS_2022_02/621531002				
82	K	622131321	Penetrační nátěr vnějších stěn nanášený strojně	m2	3 019,238	49,15	148 382,11
	Online PSC		https://podminky.urs.cz/item/CS_URS_2022_02/622131321				
	VV		(207,00+1,80*4)*15,345		3 286,899		
	VV		2,50*((6,90*2+4,50*2)*2+3,858*2+6,404*2)		165,310		
	VV		(1,80*2+0,25*2)*12,00*4*2		393,600		
	VV		odpočet otvorů				
	VV		-(0,90*2,10*22+2,925*2,50*19+4,15*2,50)*2		-381,785		
	VV		-(0,90*2,10*20+2,925*2,50*19+4,15*2,50)*3		-561,338		
	VV		-(9,925+9,127+9,813+9,173+7,495+8,75)*3,03		-164,477		
	VV		-2,05*(0,90+1,00*2)		-5,945		
	VV		ostění a nadpraží otvorů				
	VV		((0,90+2,10*2)*22+(2,925+2,50*2)*19+(4,15+2,50*2))*0,2*2		108,770		
	VV		((0,90+2,10*2)*20+(2,925+2,50*2)*19+(4,15+2,50*2))*0,2*3		157,035		
	VV		((9,925+9,127+9,813+9,173+7,495+8,75)+3,03*2*6)*0,2		18,129		

PČ	Typ	Kód	Popis	MJ	Množství	J.cena [CZK]	Cena celkem [CZK]
	VV		(2,05*2*3+(0,90+1,00*2))*0,2		3,040		
	VV		Součet		3 019,238		
83	K	622143003	Montáž omítkových plastových nebo pozinkovaných rohových profilů s tkaninou	m	1 151,155	54,49	62 726,13
	Online PSC		https://podminky.urs.cz/item/CS_URS_2022_02/622143003				
	VV		12,00*4*4*2		384,000		
	VV		(45,079+27,643+1,80+46,753+30,356+1,80)*5		767,155		
	VV		Součet		1 151,155		
84	*M*	*55343026*	*profil rohový Pz+PVC pro vnější omítky tl 15mm*	*m*	*1 208,713*	*73,56*	*88 914,31*
	VV		1151,155*1,05 "Přepočtené koeficientem množství		1 208,713		
	VV		Součet		1 208,713		
599	K	622151031	Penetrační silikonový nátěr vnějších pastovitých tenkovrstvých omítek stěn	m2	3 019,238	55,12	166 415,75
	Online PSC		https://podminky.urs.cz/item/CS_URS_2024_01/622151031				
	VV		(207,00+1,80*4)*15,345		3 286,899		
	VV		2,50*((6,90*2+4,50*2)*2+3,858*2+6,404*2)		165,310		
	VV		(1,80*2+0,25*2)*12,00*4*2		393,600		
	VV		odpočet otvorů				
	VV		-(0,90*2,10*22+2,925*2,50*19+4,15*2,50)*2		-381,785		
	VV		-(0,90*2,10*20+2,925*2,50*19+4,15*2,50)*3		-561,338		
	VV		-(9,925+9,127+9,813+9,173+7,495+8,75)*3,03		-164,477		
	VV		-2,05*(0,90+1,00*2)		-5,945		
	VV		ostění a nadpraží otvorů				
	VV		((0,90+2,10*2)*22+(2,925+2,50*2)*19+(4,15+2,50*2))*0,2*2		108,770		
	VV		((0,90+2,10*2)*20+(2,925+2,50*2)*19+(4,15+2,50*2))*0,2*3		157,035		
	VV		((9,925+9,127+9,813+9,173+7,495+8,75)+3,03*2*6)*0,2		18,129		
	VV		(2,05*2*3+(0,90+1,00*2))*0,2		3,040		
	VV		Součet		3 019,238		
85	K	622221041	Montáž kontaktního zateplení vnějších stěn lepením a mechanickým kotvením desek z minerální vlny s podélnou orientací do zdiva a betonu tl přes 160 do 200mm	m2	2 338,664	1 100,27	2 573 169,98
	Online PSC		https://podminky.urs.cz/item/CS_URS_2022_02/622221041				
	VV		(207,00+1,80*4)*15,345		3 286,899		
	VV		2,50*((6,90*2+4,50*2)*2+3,858*2+6,404*2)		165,310		
	VV		odpočet otvorů				
	VV		-(0,90*2,10*22+2,925*2,50*19+4,15*2,50)*2		-381,785		
	VV		-(0,90*2,10*20+2,925*2,50*19+4,15*2,50)*3		-561,338		
	VV		-(9,925+9,127+9,813+9,173+7,495+8,75)*3,03		-164,477		
	VV		-2,05*(0,90+1,00*2)		-5,945		
	VV		Součet		2 338,664		
86	*M*	*63141473*	*deska tepelně izolační minerální kontaktních fasád podélné vlákno λ=0,037 tl 200mm*	*m2*	*2 455,597*	*781,72*	*1 919 584,65*
	VV		2338,664*1,05 "Přepočtené koeficientem množství		2 455,597		
	VV		Součet		2 455,597		
87	K	622251105	Příplatek k cenám kontaktního zateplení vnějších stěn za zápustnou montáž a použití použití tepelněizolačních zátek z minerální vlny	m2	2 338,664	70,84	165 663,13
	Online PSC		https://podminky.urs.cz/item/CS_URS_2022_02/622251105				
88	K	622252001	Montáž profilů kontaktního zateplení připevněných mechanicky	m	207,000	157,18	32 536,66
	Online PSC		https://podminky.urs.cz/item/CS_URS_2022_02/622252001				
89	*M*	*28342213*	*profil zakládací sada upevňovacího a nasouvacího profilu pro ETICS pro izolant tl 180-220mm*	*m*	*217,350*	*396,10*	*86 092,00*
	VV		207*1,05 "Přepočtené koeficientem množství		217,350		
	VV		Součet		217,350		
90	K	622252002	Montáž profilů kontaktního zateplení lepených	m	3 381,261	69,26	234 202,49
	Online PSC		https://podminky.urs.cz/item/CS_URS_2022_02/622252002				
	VV		rohový profil				
	VV		15,345*8		122,760		
	VV		2,50*4*3		30,000		
	VV		(0,90+2,10*2)*(22*2+20*3)		530,400		
	VV		(2,925+2,50*2)*19+(4,15+2,50*2)		159,725		
	VV		((2,925+2,50*2)*19+(4,15+2,50*2))*4		638,900		
	VV		0,90+2,05*2+(1,00+2,05*2)*2		15,200		
	VV		Mezisoučet		1 496,985		
	VV		1434,868 "začišťovací profil		1 434,868		
	VV		449,408 "profil nadpraží		449,408		
	VV		Součet		3 381,261		
91	*M*	*63127464*	*profil rohový Al 15x15mm s výztužnou tkaninou š 100mm pro ETICS*	*m*	*1 571,834*	*31,02*	*48 753,94*
	VV		1496,985*1,05 "Přepočtené koeficientem množství		1 571,834		
	VV		Součet		1 571,834		
538	*M*	*28342205*	*profil začišťovací PVC 6mm s výztužnou tkaninou pro ostění ETICS*	*m*	*1 506,611*	*38,14*	*57 466,38*
	P		*Poznámka k položce:* *ztratné 5%*				
	VV		ostění a nadpraží otvorů				
	VV		((0,90+2,10*2)*22+(2,925+2,50*2)*19+(4,15+2,50*2))*2		543,850		
	VV		((0,90+2,10*2)*20+(2,925+2,50*2)*19+(4,15+2,50*2))*3		785,175		
	VV		((9,925+9,127+9,813+9,173+7,495+8,75)+3,03*2*6)		90,643		

PČ	Typ	Kód	Popis	MJ	Množství	J.cena [CZK]	Cena celkem [CZK]
	VV		(2,05*2*3+(0,90+1,00*2))		15,200		
	VV		Součet		1 434,868		
	VV		1434,868*1,05 'Přepočtené koeficientem množství		1 506,611		
539	*M*	*59051510*	*profil začišťovací s okapnicí PVC s výztužnou tkaninou pro nadpraží ETICS*	*m*	*471,878*	*43,17*	*20 372,22*
	P		*Poznámka k položce:* *ztratné 5%*				
	VV		nadpraží otvorů				
	VV		((0,90)*22+(2,925)*19+(4,15))*2		159,050		
	VV		((0,90)*20+(2,925)*19+(4,15))*3		233,175		
	VV		(9,925+9,127+9,813+9,173+7,495+8,75)		54,283		
	VV		(0,90+1,00*2)		2,900		
	VV		Součet		449,408		
	VV		449,408*1,05 'Přepočtené koeficientem množství		471,878		
92	K	622252002.1	Montáž profilů kontaktního zateplení lepených	m	72,500	81,73	5 925,76
	Online PSC		https://podminky.urs.cz/item/CS_URS_2022_02/622252002.1				
	VV		viz tabulka ostatních výrobků, OS08				
	VV		ozn. OS08a				
	VV		7,5 "1.NP		7,500		
	VV		7,5 "2.NP		7,500		
	VV		12,5 "3.NP		12,500		
	VV		12,5 "4.NP		12,500		
	VV		17,5 "5.NP		17,500		
	VV		Mezisoučet		57,500		
	VV		ozn. OS08b				
	VV		7,5 "1.NP		7,500		
	VV		7,5 "2.NP		7,500		
	VV		Mezisoučet		15,000		
	VV		Součet		72,500		
93	*M*	*59051500*	*profil dilatační stěnový PVC s výztužnou tkaninou pro ETICS*	*m*	*60,375*	*264,07*	*15 942,96*
	P		*Poznámka k položce:* *ztratné 5%*				
	VV		viz tabulka ostatních výrobků, OS08				
	VV		ozn. OS08a				
	VV		7,5 "1.NP		7,500		
	VV		7,5 "2.NP		7,500		
	VV		12,5 "3.NP		12,500		
	VV		12,5 "4.NP		12,500		
	VV		17,5 "5.NP		17,500		
	VV		Součet		57,500		
	VV		57,5*1,05 'Přepočtené koeficientem množství		60,375		
94	*M*	*59051502*	*profil dilatační rohový PVC s výztužnou tkaninou pro ETICS*	*m*	*15,750*	*264,07*	*4 159,03*
	P		*Poznámka k položce:* *ztratné 5%*				
	VV		viz tabulka ostatních výrobků, OS08				
	VV		ozn. OS08b				
	VV		7,5 "1.NP		7,500		
	VV		7,5 "2.NP		7,500		
	VV		Součet		15,000		
	VV		15*1,05 'Přepočtené koeficientem množství		15,750		
95	K	622331111	Cementová omítka hrubá jednovrstvá zatřená vnějších stěn nanášená ručně	m2	1 124,127	402,39	452 332,66
	Online PSC		https://podminky.urs.cz/item/CS_URS_2022_02/622331111				
	VV		3,45*(8,189*2+17,962+33,289+6,749+2,463+0,925+3,957*2+2,8+2,865)		315,140		
	VV		3,45*(6,204+3,90+2,957+24,237+2,85+27,735+11,51+3,956*2+2,653*2)		319,508		
	VV		3,45*(2,80+28,05+27,735)		202,118		
	VV		0,73*(27,041+27,049)*2		78,971		
	VV		3,65*(3,595*2+11,27+8,96)*2		200,166		
	VV		0,80*10,28		8,224		
	VV		Součet		1 124,127		
96	K	622531002	Tenkovrstvá silikonová zrnitá omítka zrnitost 1,0 mm vnějších stěn	m2	3 019,238	361,52	1 091 510,18
	Online PSC		https://podminky.urs.cz/item/CS_URS_2022_02/622531002				
97	K	632441225	Potěr anhydritový samonivelační litý C30 tl přes 45 do 50 mm	m2	3 685,800	455,83	1 680 089,31
	Online PSC		https://podminky.urs.cz/item/CS_URS_2022_02/632441225				
	VV		"P5" 3343,51		3 343,510		
	VV		"P6" 342,29		342,290		
	VV		Součet		3 685,800		
98	K	632451254	Potěr cementový samonivelační litý C30 tl přes 45 do 50 mm	m2	1 219,470	466,31	568 646,64
	Online PSC		https://podminky.urs.cz/item/CS_URS_2022_02/632451254				
	VV		"P1" 97,57		97,570		
	VV		"P2" 354,79		354,790		
	VV		"P3" 25,18		25,180		
	VV		"P4" 39,76		39,760		
	VV		"P7" 104,81		104,810		
	VV		"P8" 89,78		89,780		
	VV		"P9" 13,71		13,710		
	VV		"P10" 446,07		446,070		

PČ	Typ	Kód	Popis	MJ	Množství	J.cena [CZK]	Cena celkem [CZK]
	VV		"P13" 4,0		4,000		
	VV		"P16_tl 92-95mm_vyztužený polymer. vlákny" 43,80		43,800		
	VV		Součet		1 219,470		
99	K	632451293	Příplatek k cementovému samonivelačnímu litému potěru C30 ZKD 5 mm tl přes 50 mm	m2	367,920	28,29	10 409,47
	Online PSC		https://podminky.urs.cz/item/CS_URS_2022_02/632451293				
	VV		"P16_tl 92-95mm" 43,80*((92-50)/5)		367,920		
600	K	634112123	Obvodová dilatace podlahovým páskem z pěnového PE s fólií mezi stěnou a mazaninou nebo potěrem v 80 mm	m	5 499,933	41,08	225 920,07
	Online PSC		https://podminky.urs.cz/item/CS_URS_2024_01/634112123				
	VV		skladba P5, P6 - anhydrity				
	VV		1.NP				
	VV		buňka 1				
	VV		3,783*2+1,4*2+0,3*2+0,25*2+0,1+4,96*2+1,897+5,206*2+3,669*2+0,375*2+3,5*2+2*2+5,191*2+3,669*2+0,375*2+4,96*2+1,897*2+0,3*2-(0,9*2+0,7*2+0,8*8)+0,15*12		77,867		
	VV		buňka 2				
	VV		4,96*2+1,981+1,897+0,3*2+5,187*2+3,669*2+0,375*2+3,5*2+2*2+5,206*2+3,669*2+0,375*2+4,96*2+1,98+1,897-(0,9*2+0,8*8+0,7*2)+0,15*12		68,357		
	VV		buňka 3				
	VV		4,96*2+1,981+1,897+0,3*2+5,187*2+3,669*2+0,375*2+3,5*2+2*2+5,206*2+3,669*2+0,375*2+4,96*2+1,98+1,897-(0,9*2+0,8*8+0,7*2)+0,15*12		68,357		
	VV		buňka 4				
	VV		4,96*2+1,981+1,897+0,3*2+5,187*2+3,669*2+0,375*2+3,5*2+2*2+5,206*2+3,669*2+0,375*2+4,96*2+1,98+1,897-(0,9*2+0,8*8+0,7*2)+0,15*12		68,357		
	VV		buňka 5				
	VV		4,96*2+1,981+1,897+0,3*2+5,187*2+3,669*2+0,375*2+3,5*2+2*2+5,206*2+3,669*2+0,375*2+4,96*2+1,98+1,897-(0,9*2+0,8*8+0,7*2)+0,15*12		68,357		
	VV		buňka 6				
	VV		5,057*2+2,145+1,903+0,3*2+5,111*2+3,675*2+0,375*2+4,5*2+2,1*2+5,076*2+4,914*2+0,375*2+5,047*2+2,246+2,142+0,973-(0,9*7+0,8*4+0,7)+0,15*12		74,069		
	VV		buňka 7				
	VV		4,96*2+1,342+0,969+1,904+0,3*2+5,206*2+3,675*2+0,375*2+3,5*2+2*2+5,206*2+3,669*2+0,375*2+4,959+1,981+1,897+4,96*2+0,3*2-(0,9*2+0,8*8+0,7*2)+0,15*12		74,304		
	VV		buňka 8				
	VV		4,96*2+1,981+1,897+0,3*2+5,187*2+3,669*2+0,375*2+3,5*2+2*2+5,206*2+3,669*2+0,375*2+4,96*2+1,98+1,897+0,3*2-(0,9*2+0,8*8+0,7*2)+0,15*12		68,957		
	VV		buňka 9				
	VV		4,96*2+1,981+1,897+0,3*2+5,187*2+3,669*2+0,375*2+3,5*2+2*2+5,206*2+3,669*2+0,375*2+4,96*2+1,98+1,897+0,3*2-(0,9*2+0,8*8+0,7*2)+0,15*12		68,957		
	VV		buňka 10				
	VV		4,96*2+1,981+1,897+0,3*2+5,176*2+3,669*2+0,375*2+3,5*2+2*2+5,206*2+3,669*2+0,375*2+4,96*2+1,897+0,1+0,25+3,633+1,4*2+1,877+0,3*2		83,415		
	VV		-(0,9*2+0,8*8+0,7*2)+0,15*12		-7,800		
	VV		Mezisoučet		713,197		
	VV		2.NP				
	VV		buňka 11				
	VV		3,783*2+1,4*2+0,3*2+0,25*2+0,1+4,96*2+1,897+5,156*2+3,669*2+0,375*2+3,5*2+2*2+5,141*2+3,669*2+0,375*2+4,96*2+1,897*2+0,3*2-(0,9*2+0,7*2+0,8*8)+0,15*12		77,667		
	VV		buňka 12				
	VV		4,96*2+1,981+1,897+0,3*2+5,137*2+3,669*2+0,375*2+3,5*2+2*2+5,156*2+3,669*2+0,375*2+4,96*2+1,98+1,897-(0,9*2+0,8*8+0,7*2)+0,15*12		68,157		
	VV		buňka 13				
	VV		4,96*2+1,981+1,897+0,3*2+5,137*2+3,669*2+0,375*2+3,5*2+2*2+5,156*2+3,669*2+0,375*2+4,96*2+1,98+1,897-(0,9*2+0,8*8+0,7*2)+0,15*12		68,157		
	VV		buňka 14				
	VV		4,96*2+1,981+1,897+0,3*2+5,137*2+3,669*2+0,375*2+3,5*2+2*2+5,156*2+3,669*2+0,375*2+4,96*2+1,98+1,897-(0,9*2+0,8*8+0,7*2)+0,15*12		68,157		
	VV		buňka 15				
	VV		4,96*2+1,981+1,897+0,3*2+5,137*2+3,669*2+0,375*2+3,5*2+2*2+5,156*2+3,669*2+0,375*2+4,96*2+1,98+1,897-(0,9*2+0,8*8+0,7*2)+0,15*12		68,157		
	VV		buňka 16				
	VV		5,057*2+2,145+1,903+0,3*2+5,061*2+3,675*2+0,375*2+4,5*2+2,1*2+5,026*2+4,914*2+0,375*2+5,047*2+2,246+2,142+0,973-(0,9*7+0,8*4+0,7)+0,15*12		73,869		
	VV		buňka 17				
	VV		4,96*2+1,342+0,969+1,904+0,3*2+5,156*2+3,675*2+0,375*2+3,5*2+2*2+5,156*2+3,669*2+0,375*2+4,959+1,981+1,897+4,96*2+0,3*2-(0,9*2+0,8*8+0,7*2)+0,15*12		74,104		

PČ	Typ	Kód	Popis	MJ	Množství	J.cena [CZK]	Cena celkem [CZK]
	VV		buňka 18				
	VV		4,96*2+1,981+1,897+0,3*2+5,137*2+3,675*2+0,375*2+3,5*2+ 2*2+5,156*2+3,669*2+0,375*2+4,96*2+1,98+1,897+0,3*2- (0,9*2+0,8*8+0,7*2)+0,15*12		68,769		
	VV		buňka 19				
	VV		4,96*2+1,981+1,897+0,3*2+5,137*2+3,669*2+0,375*2+3,5*2+ 2*2+5,156*2+3,669*2+0,375*2+4,96*2+1,98+1,897+0,3*2- (0,9*2+0,8*8+0,7*2)+0,15*12		68,757		
	VV		buňka 20				
	VV		4,96*2+1,981+1,897+0,3*2+5,156*2+3,669*2+0,375*2+3,5*2+ 2*2+5,126*2+3,669*2+0,375*2+4,96*2+1,897+0,1+0,25+3,78 3+1,4*2+1,877+0,3*2		83,365		
	VV		-(0,9*2+0,8*8+0,7*2)+0,15*12		-7,800		
	VV		Mezisoučet		711,359		
	VV		3.NP				
	VV		buňka 21				
	VV		3,783*2+1,4*2+0,3*2+0,25*2+0,1+4,96*2+1,897+5,156*2+3,6 69*2+0,375*2+3,5*2+2*2+5,141*2+3,669*2+0,375*2+4,96*2+ 1,897*2+0,3*2-(0,9*2+0,7*2+0,8*8)+0,15*12		77,667		
	VV		buňka 22				
	VV		4,96*2+1,981+1,897+0,3*2+5,137*2+3,669*2+0,375*2+3,5*2+ 2*2+5,156*2+3,669*2+0,375*2+4,96*2+1,98+1,897- (0,9*2+0,8*8+0,7*2)+0,15*12		68,157		
	VV		buňka 23				
	VV		4,96*2+1,981+1,897+0,3*2+5,137*2+3,669*2+0,375*2+3,5*2+ 2*2+5,156*2+3,669*2+0,375*2+4,96*2+1,98+1,897- (0,9*2+0,8*8+0,7*2)+0,15*12		68,157		
	VV		buňka 24				
	VV		4,96*2+1,981+1,897+0,3*2+5,137*2+3,669*2+0,375*2+3,5*2+ 2*2+5,156*2+3,669*2+0,375*2+4,96*2+1,98+1,897- (0,9*2+0,8*8+0,7*2)+0,15*12		68,157		
	VV		buňka 25				
	VV		4,96*2+1,981+1,897+0,3*2+5,137*2+3,669*2+0,375*2+3,5*2+ 2*2+5,156*2+3,669*2+0,375*2+4,96*2+1,98+1,897- (0,9*2+0,8*8+0,7*2)+0,15*12		68,157		
	VV		buňka 26				
	VV		5,057*2+2,145+1,903+0,3*2+5,061*2+3,675*2+0,375*2+4,5*2 +2,1*2+5,026*2+4,914*2+0,375*2+5,047*2+2,246+2,142+0,9 73-(0,9*7+0,8*4+0,7)+0,15*12		73,869		
	VV		buňka 27				
	VV		4,96*2+1,342+0,969+1,904+0,3*2+5,156*2+3,675*2+0,375*2 +3,5*2+2*2+5,156*2+3,669*2+0,375*2+4,959+1,981+1,897+4 ,96*2+0,3*2-(0,9*2+0,8*8+0,7*2)+0,15*12		74,104		
	VV		buňka 28				
	VV		4,96*2+1,981+1,897+0,3*2+5,137*2+3,675*2+0,375*2+3,5*2+ 2*2+5,156*2+3,669*2+0,375*2+4,96*2+1,98+1,897+0,3*2- (0,9*2+0,8*8+0,7*2)+0,15*12		68,769		
	VV		buňka 29				
	VV		4,96*2+1,981+1,897+0,3*2+5,137*2+3,669*2+0,375*2+3,5*2+ 2*2+5,156*2+3,669*2+0,375*2+4,96*2+1,98+1,897+0,3*2- (0,9*2+0,8*8+0,7*2)+0,15*12		68,757		
	VV		buňka 30				
	VV		4,96*2+1,981+1,897+0,3*2+5,156*2+3,669*2+0,375*2+3,5*2+ 2*2+5,126*2+3,669*2+0,375*2+4,96*2+1,897+0,1+0,25+3,78 3+1,4*2+1,877+0,3*2		83,365		
	VV		-(0,9*2+0,8*8+0,7*2)+0,15*12		-7,800		
	VV		Mezisoučet		711,359		
	VV		4.NP				
	VV		buňka 31				
	VV		3,783*2+1,4*2+0,3*2+0,25*2+0,1+4,96*2+1,897+5,156*2+3,6 69*2+0,375*2+3,5*2+2*2+5,141*2+3,669*2+0,375*2+4,96*2+ 1,897*2+0,3*2-(0,9*2+0,7*2+0,8*8)+0,15*12		77,667		
	VV		buňka 32				
	VV		4,96*2+1,981+1,897+0,3*2+5,137*2+3,669*2+0,375*2+3,5*2+ 2*2+5,156*2+3,669*2+0,375*2+4,96*2+1,98+1,897- (0,9*2+0,8*8+0,7*2)+0,15*12		68,157		
	VV		buňka 33				
	VV		4,96*2+1,981+1,897+0,3*2+5,137*2+3,669*2+0,375*2+3,5*2+ 2*2+5,156*2+3,669*2+0,375*2+4,96*2+1,98+1,897- (0,9*2+0,8*8+0,7*2)+0,15*12		68,157		
	VV		buňka 34				
	VV		4,96*2+1,981+1,897+0,3*2+5,137*2+3,669*2+0,375*2+3,5*2+ 2*2+5,156*2+3,669*2+0,375*2+4,96*2+1,98+1,897- (0,9*2+0,8*8+0,7*2)+0,15*12		68,157		
	VV		buňka 35				
	VV		4,96*2+1,981+1,897+0,3*2+5,137*2+3,669*2+0,375*2+3,5*2+ 2*2+5,156*2+3,669*2+0,375*2+4,96*2+1,98+1,897- (0,9*2+0,8*8+0,7*2)+0,15*12		68,157		
	VV		buňka 36				
	VV		5,057*2+2,145+1,903+0,3*2+5,061*2+3,675*2+0,375*2+4,5*2 +2,1*2+5,026*2+4,914*2+0,375*2+5,047*2+2,246+2,142+0,9 73-(0,9*7+0,8*4+0,7)+0,15*12		73,869		
	VV		buňka 37				

PČ	Typ	Kód	Popis	MJ	Množství	J.cena [CZK]	Cena celkem [CZK]
	VV		4,96*2+1,342+0,969+1,904+0,3*2+5,156*2+3,675*2+0,375*2 +3,5*2+2*2+5,156*2+3,669*2+0,375*2+4,959+1,981+1,897+4 ,96*2+0,3*2-(0,9*2+0,8*8+0,7*2)+0,15*12		74,104		
	VV		buňka 38				
	VV		4,96*2+1,981+1,897+0,3*2+5,137*2+3,675*2+0,375*2+3,5*2+ 2*2+5,156*2+3,669*2+0,375*2+4,96*2+1,98+1,897+0,3*2- (0,9*2+0,8*8+0,7*2)+0,15*12		68,769		
	VV		buňka 39				
	VV		4,96*2+1,981+1,897+0,3*2+5,137*2+3,669*2+0,375*2+3,5*2+ 2*2+5,156*2+3,669*2+0,375*2+4,96*2+1,98+1,897+0,3*2- (0,9*2+0,8*8+0,7*2)+0,15*12		68,757		
	VV		buňka 40				
	VV		4,96*2+1,981+1,897+0,3*2+5,156*2+3,669*2+0,375*2+3,5*2+ 2*2+5,126*2+3,669*2+0,375*2+4,96*2+1,897+0,1+0,25+3,78 3+1,4*2+1,877+0,3*2		83,365		
	VV		-(0,9*2+0,8*8+0,7*2+0,15*12)		-11,400		
	VV		Mezisoučet		707,759		
	VV		5.NP				
	VV		buňka 41				
	VV		3,783*2+1,4*2+0,3*2+0,25*2+0,1+4,96*2+1,897+5,156*2+3,6 69*2+0,375*2+3,5*2+2*2+5,141*2+3,669*2+0,375*2+4,96*2+ 1,897*2+0,3*2-(0,9*2+0,7*2+0,8*8)+0,15*12		77,667		
	VV		buňka 42				
	VV		4,96*2+1,981+1,897+0,3*2+5,137*2+3,669*2+0,375*2+3,5*2+ 2*2+5,156*2+3,669*2+0,375*2+4,96*2+1,98+1,897- (0,9*2+0,8*8+0,7*2)+0,15*12		68,157		
	VV		buňka 43				
	VV		4,96*2+1,981+1,897+0,3*2+5,137*2+3,669*2+0,375*2+3,5*2+ 2*2+5,156*2+3,669*2+0,375*2+4,96*2+1,98+1,897- (0,9*2+0,8*8+0,7*2+0,15*12)		64,557		
	VV		buňka 44				
	VV		4,96*2+1,981+1,897+0,3*2+5,137*2+3,669*2+0,375*2+3,5*2+ 2*2+5,156*2+3,669*2+0,375*2+4,96*2+1,98+1,897- (0,9*2+0,8*8+0,7*2)+0,15*12		68,157		
	VV		buňka 45				
	VV		4,96*2+1,981+1,897+0,3*2+5,137*2+3,669*2+0,375*2+3,5*2+ 2*2+5,156*2+3,669*2+0,375*2+4,96*2+1,98+1,897- (0,9*2+0,8*8+0,7*2)+0,15*12		68,157		
	VV		buňka 46				
	VV		5,057*2+2,145+1,903+0,3*2+5,061*2+3,675*2+0,375*2+4,5*2 +2,1*2+5,026*2+4,914*2+0,375*2+5,047*2+2,246+2,142+0,9 73-(0,9*7+0,8*4+0,7)+0,15*12		73,869		
	VV		buňka 47				
	VV		4,96*2+1,342+0,969+1,904+0,3*2+5,156*2+3,675*2+0,375*2 +3,5*2+2*2+5,156*2+3,669*2+0,375*2+4,959+1,981+1,897+4 ,96*2+0,3*2-(0,9*2+0,8*8+0,7*2)+0,15*12		74,104		
	VV		buňka 48				
	VV		4,96*2+1,981+1,897+0,3*2+5,137*2+3,675*2+0,375*2+3,5*2+ 2*2+5,156*2+3,669*2+0,375*2+4,96*2+1,98+1,897+0,3*2- (0,9*2+0,8*8+0,7*2)+0,15*12		68,769		
	VV		buňka 49				
	VV		4,96*2+1,981+1,897+0,3*2+5,137*2+3,669*2+0,375*2+3,5*2+ 2*2+5,156*2+3,669*2+0,375*2+4,96*2+1,98+1,897+0,3*2- (0,9*2+0,8*8+0,7*2)+0,15*12		68,757		
	VV		buňka 50				
	VV		4,96*2+1,981+1,897+0,3*2+5,156*2+3,669*2+0,375*2+3,5*2+ 2*2+5,126*2+3,669*2+0,375*2+4,96*2+1,897+0,1+0,25+3,78 3+1,4*2+1,877+0,3*2		83,365		
	VV		-(0,9*2+0,8*8+0,7*2)+0,15*12		-7,800		
	VV		Mezisoučet		707,759		
	VV		cementový potěr				
	VV		"P1" 98		98,000		
	VV		"P2" 885		885,000		
	VV		"P3" 39,5		39,500		
	VV		"P4" 120		120,000		
	VV		"P8" 90		90,000		
	VV		"P9" 39		39,000		
	VV		"P10" 669		669,000		
	VV		"P13" 8		8,000		
	VV		Mezisoučet		1 948,500		
	VV		Součet		5 499,933		
601	K	634112126	Obvodová dilatace podlahovým páskem z pěnového PE s fólií mezi stěnou a mazaninou nebo potěrem v 100 mm	m	38,400	45,16	1 734,28
	Online PSC		https://podminky.urs.cz/item/CS_URS_2024_01/634112126				
	VV		P16				
	VV		19,2*2		38,400		
100	K	642942611	Osazování zárubní nebo rámů dveřních kovových do 2,5 m2 na montážní pěnu	kus	14,000	2 247,70	31 467,82
	Online PSC		https://podminky.urs.cz/item/CS_URS_2022_02/642942611				
	VV		tabulka vnitřních dveří D1.1.118.1				
	VV		D08				
	VV		3 "1.PP		3,000		
	VV		Mezisoučet		3,000		

PČ	Typ	Kód	Popis	MJ	Množství	J.cena [CZK]	Cena celkem [CZK]
	VV		D09				
	VV		9 "1.PP		9,000		
	VV		Mezisoučet		9,000		
	VV		D10				
	VV		2 "1.PP		2,000		
	VV		Mezisoučet		2,000		
	VV		Součet		14,000		
101	*M*	*55331486.1*	*zárubeň jednokřídlá ocelová pro zdění tl stěny 110-150mm rozměru 700/1970, 2100mm včetně dvojnásobného nátěru*	*kus*	*2,000*	*6 073,51*	*12 147,02*
	VV		tabulka vnitřních dveří D1.1.118.1				
	VV		D10				
	VV		2 "1.PP		2,000		
102	*M*	*55331487.1*	*zárubeň jednokřídlá ocelová pro zdění tl stěny 110-150mm rozměru 800/1970, 2100mm včetně dvojnásobného nátěru*	*kus*	*3,000*	*6 512,57*	*19 537,71*
	VV		tabulka vnitřních dveří D1.1.118.1				
	VV		D08				
	VV		3 "1.PP		3,000		
	VV		Mezisoučet		3,000		
103	*M*	*55331488.1*	*zárubeň jednokřídlá ocelová pro zdění tl stěny 110-150mm rozměru 900/1970, 2100mm včetně dvojnásobného nátěru*	*kus*	*9,000*	*6 902,38*	*62 121,44*
	VV		tabulka vnitřních dveří D1.1.118.1				
	VV		D09				
	VV		9 "1.PP		9,000		
104	K	985563211	Příplatek ke stříkaným betonům za vyztužení polymerovými vlákny objemové vyztužení do 2,5 kg/m3	m3	4,030	230,53	929,05
	Online PSC		https://podminky.urs.cz/item/CS_URS_2022_02/985563211				
	VV		"P16_tl 92-95mm_vyztužený polymer. vlákny" 43,80*0,092		4,030		
105	K	632451031	Vyrovnávací potěr tl od 10 do 20 mm z MC 15 provedený v ploše	m2	1 096,038	220,05	241 188,31
	Online PSC		https://podminky.urs.cz/item/CS_URS_2022_02/632451031				
	VV		výkres Základy, řezy A-A, B-B, C-C				
	VV		skladby F01, F02, F03				
	VV		3,71*2,56 "výtahová šachta, úroveň S.H. -4,500m desky		9,498		
	VV		667,42-2,65*1,6 "1.PP, úroveň S.H. -3,550m desky		663,180		
	VV		24,38*2 "1.PP schodiště sever, úroveň S.H. -3,450m desky		48,760		
	VV		9,5*2 "1.NP roh SV, SZ, úroveň S.H. -0,480m desky		19,000		
	VV		154,63*2 "1.NP, JV a JZ roh mezi osami A-F a S-Y, 2-4, úroveň S.H. -0,480m desky		309,260		
	VV		22,62+23,72 "pod zádveřím 1.NP, úroveň -0,480m až -0,180m desky		46,340		
	VV		Součet		1 096,038		
106	K	63245103R	Ochranný potěr cementový tl přes 30 do 40 mm nevyztužený provedený v ploše	m2	48,760	220,05	10 729,87
	VV		výkres Základy, řezy A-A, B-B, C-C				
	VV		skladby F03				
	VV		24,38*2 "1.PP schodiště sever, úroveň S.H. -3,450m desky		48,760		
	VV		Součet		48,760		
107	K	63245143R	Potěr betonový tl přes 20 do 30 mm tř. C16/20 X0	m2	1 047,278	220,05	230 458,44
	VV		výkres Základy, řezy A-A, B-B, C-C				
	VV		skladby F01, F02				
	VV		3,71*2,56 "výtahová šachta, úroveň S.H. -4,500m desky		9,498		
	VV		667,42-2,65*1,6 "1.PP, úroveň S.H. -3,550m desky		663,180		
	VV		9,5*2 "1.NP roh SV, SZ, úroveň S.H. -0,480m desky		19,000		
	VV		154,63*2 "1.NP, JV a JZ roh mezi osami A-F a S-Y, 2-4, úroveň S.H. -0,480m desky		309,260		
	VV		22,62+23,72 "pod zádveřím 1.NP, úroveň -0,480m až -0,180m desky		46,340		
	VV		Součet		1 047,278		
108	K	632481213	Separační vrstva z PE fólie	m2	1 096,038	27,24	29 861,41
	Online PSC		https://podminky.urs.cz/item/CS_URS_2022_02/632481213				
	VV		výkres Základy, řezy A-A, B-B, C-C				
	VV		skladby F01, F02, F03				
	VV		3,71*2,56 "výtahová šachta, úroveň S.H. -4,500m desky		9,498		
	VV		667,42-2,65*1,6 "1.PP, úroveň S.H. -3,550m desky		663,180		
	VV		24,38*2 "1.PP schodiště sever, úroveň S.H. -3,450m desky		48,760		
	VV		9,5*2 "1.NP roh SV, SZ, úroveň S.H. -0,480m desky		19,000		
	VV		154,63*2 "1.NP, JV a JZ roh mezi osami A-F a S-Y, 2-4, úroveň S.H. -0,480m desky		309,260		
	VV		22,62+23,72 "pod zádveřím 1.NP, úroveň -0,480m až -0,180m desky		46,340		
	VV		Součet		1 096,038		
109	K	633811111	Broušení nerovností betonových podlah do 2 mm - stržení šlemu	m2	43,800	32,48	1 422,81
	Online PSC		https://podminky.urs.cz/item/CS_URS_2022_02/633811111				
	VV		"P16" 43,80		43,800		
	VV		Součet		43,800		

PČ	Typ	Kód	Popis	MJ	Množství	J.cena [CZK]	Cena celkem [CZK]
110	K	636311111.1	Kladení dlažby keramické na sucho na terče z umělé hmoty do výšky do 25 mm	m2	139,970	737,71	103 256,87
	VV		"P14" 139,97		139,970		
	VV		Součet		139,970		
111	*M*	*RMAT0001*	*keramická dlažba na terče*	*m2*	*142,769*	*502,98*	*71 810,26*
	VV		139,97*1,02 "Přepočtené koeficientem množství		142,769		
	VV		Součet		142,769		
112	K	636311113.1	Kladení dlažby keramické na sucho na terče z umělé hmoty do výšky přes 70 do 100 mm	m2	743,320	1 299,37	965 848,14
	VV		"R03" 483,32		483,320		
	VV		"R08" 260,00		260,000		
	VV		Součet		743,320		
540	K	636311114.1	Kladení dlažby keramické na sucho na terče z umělé hmoty do výšky přes 100 do 155 mm	m2	578,790	1 320,33	764 192,74
	VV		"R04" 578,79		578,790		
113	*M*	*RMAT0001*	*keramická dlažba na terče*	*m2*	*1 348,552*	*502,98*	*678 297,60*
	P		*Poznámka k položce:*				
			ztratné 2%				
	VV		"R03, R08" 743,32		743,320		
	VV		"R04" 578,79		578,790		
	VV		Součet		1 322,110		
	VV		1322,11*1,02 'Přepočtené koeficientem množství		1 348,552		
	D	9	Ostatní konstrukce a práce, bourání				5 821 243,24
114	K	916231213	Osazení chodníkového obrubníku betonového stojatého s boční opěrou do lože z betonu prostého	m	72,774	304,93	22 191,19
	Online PSC		https://podminky.urs.cz/item/CS_URS_2022_02/916231213				
	VV		"P15" 10,216*2+11,27*2+23,642+6,16		72,774		
	VV		Součet		72,774		
115	*M*	*59217018*	*obrubník betonový chodníkový 1000x80x200mm*	*m*	*74,229*	*148,80*	*11 045,19*
	VV		72,774*1,02 "Přepočtené koeficientem množství		74,229		
	VV		Součet		74,229		
116	K	919726122	Geotextilie pro ochranu, separaci a filtraci netkaná měrná hm přes 200 do 300 g/m2	m2	139,970	73,88	10 340,35
	Online PSC		https://podminky.urs.cz/item/CS_URS_2022_02/919726122				
	VV		"P14" 139,97		139,970		
	VV		Součet		139,970		
117	K	93610421.1	Montáž odpadkového koše do betonové patky	kus	10,000	314,36	3 143,64
	P		*Poznámka k položce:*				
			součástí sestavy košů je základová deska v zádlažbě 1000x500x100mm				
	VV		viz tabulka ostatních výrobků				
	VV		5*2 "ozn. OS15, exteriér		10,000		
118	*M*	*749101.01*	*koš odpadkový kovový kotvený 260 x 430 x 985 mm, žárové zinkování, práškový lak RAL 7043 včetně nerez zhášeče cigaret, uzamykatelná dopředu otvíravá dvířka ozn. OS15*	*kus*	*5,000*	*6 601,64*	*33 008,20*
	VV		viz tabulka ostatních výrobků				
	VV		5 "exteriér		5,000		
119	*M*	*749101.02*	*koš na psí exkrementy kovový kotvený 260 x 260 x 985 mm, žárové zinkování, práškový lak RAL 7043, uzamykatelná dopředu otvíravá dvířka ozn. OS15*	*kus*	*5,000*	*5 344,19*	*26 720,93*
	VV		viz tabulka ostatních výrobků				
	VV		5 "exteriér		5,000		
120	K	941111131	Montáž lešení řadového trubkového lehkého s podlahami zatížení do 200 kg/m2 š přes 1,2 do 1,5 m v do 10 m	m2	3 452,209	41,92	144 699,96
	Online PSC		https://podminky.urs.cz/item/CS_URS_2022_02/941111131				
	VV		(207,00+1,80*4)*15,345		3 286,899		
	VV		2,50*((6,90*2+4,50*2)*2+3,858*2+6,404*2)		165,310		
	VV		Součet		3 452,209		
121	K	941111231	Příplatek k lešení řadovému trubkovému lehkému s podlahami š 1,5 m v 10 m za první a ZKD den použití	m2	310 698,810	0,94	293 017,42
	Online PSC		https://podminky.urs.cz/item/CS_URS_2022_02/941111231				
	VV		3452,209*90 "Přepočtené koeficientem množství		310 698,810		
	VV		Součet		310 698,810		
122	K	941111822	Demontáž lešení řadového trubkového lehkého s podlahami zatížení do 200 kg/m2 š přes 0,9 do 1,2 m v přes 10 do 25 m	m2	3 452,209	26,20	90 437,48
	Online PSC		https://podminky.urs.cz/item/CS_URS_2022_02/941111822				
123	K	94394.01	Montáž a dodávka komunikačního sloupku pro umístění čtečky a komunikátoru v. 1600mm, broušený nerez včetně betonového základu 400x400x100mm, ozn. OS01a	kus	2,000	4 715,46	9 430,92
	VV		viz tabulka ostatních výrobků				
	VV		2 "1.NP		2,000		

PČ	Typ	Kód	Popis	MJ	Množství	J.cena [CZK]	Cena celkem [CZK]
124	K	94394.02	Montáž a dodávka komunikačního sloupku pro umístění ovládacích prvků závory v. 1400mm, broušený nerez včetně betonového základu 400x400x100mm, ozn. OS01b	kus	1,000	4 505,88	4 505,88
	VV		viz tabulka ostatních výrobků				
	VV		1 "1.NP		1,000		
125	K	952901111	Vyčištění budov bytové a občanské výstavby při výšce podlaží do 4 m	m2	5 786,000	36,68	212 206,08
	Online PSC		https://podminky.urs.cz/item/CS_URS_2022_02/952901111				
586	K	953241111	Osazení smykových dilatačních trnů D 20 mm pro nižší zatížení nerez nebo pozink bez pouzdra	kus	52,000	441,04	22 934,18
	Online PSC		https://podminky.urs.cz/item/CS_URS_2024_01/953241111				
	VV		dilatace pavlačí, balkonů				
	VV		8 "stropní deska 1.NP		8,000		
	VV		8 "stropní deska 2.NP		8,000		
	VV		8+10 "stropní deska 3.NP		18,000		
	VV		8+10 "stropní deska 4.NP		18,000		
	VV		Součet		52,000		
587	*M*	*54879302*	*trn pro přenos smykové síly u dilatačních spár pro nižší zatížení nerez bez pouzdra D 20mm*	*kus*	*52,000*	*955,60*	*49 691,37*
	P		*Poznámka k položce:* *referenční výrobek Schöck LD-20-S-A4*				
	VV		dilatace pavlačí, balkonů				
	VV		8 "stropní deska 1.NP		8,000		
	VV		8 "stropní deska 2.NP		8,000		
	VV		8+10 "stropní deska 3.NP		18,000		
	VV		8+10 "stropní deska 4.NP		18,000		
	VV		Součet		52,000		
577	K	9532415R1	Osazení smykových dilatačních trnů pro vysoká zatížení únosnost přes 65 do 79 kN	kus	273,000	441,04	120 404,47
	VV		dilatační spáry				
	VV		(10,8/0,6+1)*2 "základová deska 1.PP (osa CH+P)		38,000		
	VV		22+19 "stropní deska 1.PP		41,000		
	VV		19*2 "stropní deska 1.NP		38,000		
	VV		19*2 "stropní deska 2.NP		38,000		
	VV		19*2+2 "stropní deska 3.NP		40,000		
	VV		19*2+2 "stropní deska 4.NP		40,000		
	VV		19*2 "stropní deska 5.NP		38,000		
	VV		Součet		273,000		
578	*M*	*54879313*	*trn pro přenos smykové síly u dilatačních spár pro zatížení 78,8 kN*	*kus*	*273,000*	*5 292,55*	*1 444 865,05*
	P		*Poznámka k položce:* *referenční výrobek Schöck Dorn SLD 70*				
	VV		dilatační spáry				
	VV		(10,8/0,6+1)*2 "základová deska 1.PP (osa CH+P)		38,000		
	VV		22+19 "stropní deska 1.PP		41,000		
	VV		19*2 "stropní deska 1.NP		38,000		
	VV		19*2 "stropní deska 2.NP		38,000		
	VV		19*2+2 "stropní deska 3.NP		40,000		
	VV		19*2+2 "stropní deska 4.NP		40,000		
	VV		19*2 "stropní deska 5.NP		38,000		
	VV		Součet		273,000		
581	K	9532415R2	Osazení smykových dilatačních trnů pro vysoká zatížení únosnost do 38 kN	kus	12,000	2 646,27	31 755,28
	VV		uložení trámu na ozub ke stěně				
	VV		2 "stropní deska 1.PP		2,000		
	VV		2 "stropní deska 1.NP		2,000		
	VV		2 "stropní deska 2.NP		2,000		
	VV		2 "stropní deska 3.NP		2,000		
	VV		2 "stropní deska 4.NP		2,000		
	VV		2 "stropní deska 5.NP		2,000		
	VV		Součet		12,000		
580	*M*	*54879310*	*trn pro přenos smykové síly u dilatačních spár pro zatížení 37,6 kN*	*kus*	*12,000*	*441,04*	*5 292,50*
	P		*Poznámka k položce:* *referenční výrobek Schöck SLD 40*				
	VV		uložení trámu na ozub ke stěně				
	VV		2 "stropní deska 1.PP		2,000		
	VV		2 "stropní deska 1.NP		2,000		
	VV		2 "stropní deska 2.NP		2,000		
	VV		2 "stropní deska 3.NP		2,000		
	VV		2 "stropní deska 4.NP		2,000		
	VV		2 "stropní deska 5.NP		2,000		
	VV		Součet		12,000		
589	K	953511112	Nosný tepelně-izolační prvek pro volně vyložené balkónové desky 8xD8 prutů	kus	81,000	3 087,31	250 072,51
	Online PSC		https://podminky.urs.cz/item/CS_URS_2024_01/953511112				
	P		*Poznámka k položce:* *referenční výrobek Isokorb XT KL-M3-V1-REI120-CV1-H220-6.0*				
	VV		vyložené balkóny				
	VV		8*7+6*2+9 "stropní deska 3.NP		77,000		
	VV		2*2 "stropní deska 4.NP		4,000		
	VV		Součet		81,000		

PČ	Typ	Kód	Popis	MJ	Množství	J.cena [CZK]	Cena celkem [CZK]
588	K	953511113	Nosný tepelně-izolační prvek pro volně vyložené balkónové desky 10xD8 prutů	kus	83,000	3 675,37	305 056,08
	Online PSC		https://podminky.urs.cz/item/CS_URS_2024_01/953511113				
	P		*Poznámka k položce:* *referenční výrobek Isokorb XT KL-M4-V1-REI120-CV1-H220-6.0*				
	VV		vyložené balkóny				
	VV		6+8*8+9 "stropní deska 2.NP		79,000		
	VV		2*2 "stropní deska 3.NP		4,000		
	VV		Součet		83,000		
583	K	953511114	Nosný tepelně-izolační prvek pro volně vyložené balkónové desky 12xD8 prutů	kus	401,000	3 969,41	1 591 733,20
	Online PSC		https://podminky.urs.cz/item/CS_URS_2024_01/953511114				
	P		*Poznámka k položce:* *referenční výrobek Isokorb XT KL-M5-V1-REI120-CV1-H220(240)-6.0*				
	VV		H220				
	VV		stropní deska 1.NP				
	VV		8*9+9 "vyložené balkóny		81,000		
	VV		Mezisoučet		81,000		
	VV		H240				
	VV		stropní deska 1.NP				
	VV		8*9+9 "vyložené pavlače		81,000		
	VV		stropní deska 2.NP				
	VV		2 "vyložené balkóny		2,000		
	VV		8*9+9 "vyložené pavlače		81,000		
	VV		stropní deska 3.NP				
	VV		8*8+7*2 "vyložené pavlače		78,000		
	VV		Mezisoučet		242,000		
	VV		stropní deska 3.NP				
	VV		8*8+7*2 "vyložené pavlače		78,000		
	VV		Mezisoučet		78,000		
	VV		Součet		401,000		
590	K	953511118	Nosný tepelně-izolační prvek pro volně vyložené balkónové desky 10xD12 prutů	kus	2,000	7 203,74	14 407,48
	Online PSC		https://podminky.urs.cz/item/CS_URS_2024_01/953511118				
	P		*Poznámka k položce:* *referenční výrobek Isokorb XT KL-M9-V2-REI120-CV1-H240-6.0*				
	VV		vyložené pavlače				
	VV		1*2 "stropní deska 3.NP		2,000		
592	K	953511119	Nosný tepelně-izolační prvek pro volně vyložené balkónové desky 12xD12 prutů	kus	2,000	7 791,80	15 583,60
	Online PSC		https://podminky.urs.cz/item/CS_URS_2024_01/953511119				
	P		*Poznámka k položce:* *referenční výrobek Isokorb XT KL-M10-V2-REI120-CV1-H240-6.0*				
	VV		vyložené pavlače				
	VV		1*2 "stropní deska 4.NP		2,000		
591	K	95351111R	Nosný tepelně-izolační prvek pro volně vyložené balkónové desky 6xD8 prutů	kus	77,000	2 793,29	215 083,37
	P		*Poznámka k položce:* *referenční výrobek Isokorb XT KL-M2-V1-REI120-CV1-H220-6.0*				
	VV		vyložené balkóny				
	VV		8*7+6*2+9 "stropní deska 4.NP		77,000		
593	K	953511216	Nosný tepelně-izolační prvek pro podepřené balkónové desky/lodžie 8xD12 prutů	kus	19,000	6 321,65	120 111,30
	Online PSC		https://podminky.urs.cz/item/CS_URS_2024_01/953511216				
	P		*Poznámka k položce:* *referenční výrobek Isokorb XT QL-V6-REI120-H240-6.0*				
	VV		9,5 "stropní deska 3.NP		9,500		
	VV		9,5 "stropní deska 4.NP		9,500		
	VV		Součet		19,000		
584	K	95351R1	Doplňkový prvek k přerušení tepelného mostu tl. 120mm, výšky do 240mm	kus	6,000	1 911,20	11 467,18
	P		*Poznámka k položce:* *referenční výrobek Isokorb XT ZL-EI120-H240-5.0*				
	VV		napojení vyložených desek				
	VV		stropní deska 1.NP				
	VV		0,1*9+0,4+(0,7)		2,000		
	VV		stropní deska 2.NP				
	VV		0,1*9+0,4+(0,7)		2,000		
	VV		stropní deska 3.NP				
	VV		0,1*10		1,000		
	VV		stropní deska 4.NP				
	VV		0,1*10		1,000		
	VV		Součet		6,000		
595	K	953611127	Schodišťový nosný a zvukově-izolační prvek mezi podestou a ramenem 2 x 8 x D6	kus	24,000	3 969,41	95 265,83
	Online PSC		https://podminky.urs.cz/item/CS_URS_2024_01/953611127				
	P		*Poznámka k položce:* *referenční výrobek Tronsole T-V8 H200 L1180*				
	VV		4 "schodiště 1.PP		4,000		
	VV		4 "schodiště 1.NP		4,000		
	VV		4 "schodiště 2.NP		4,000		
	VV		4 "schodiště 3.NP		4,000		
	VV		4 "schodiště 4.NP		4,000		
	VV		4 "schodiště 5.NP		4,000		
	VV		Součet		24,000		

PČ	Typ	Kód	Popis	MJ	Množství	J.cena [CZK]	Cena celkem [CZK]
585	K	9536111R1	Schodišťový nosný a zvukově-izolační prvek mezi podestou a stěnou výšky 200mm, délky 2000 mm	kus	3,000	4 557,47	13 672,41
	P		*Poznámka k položce:* *referenční výrobek Tronsole T-V4 H200 L2000*				
	VV		výtahová šachta				
	VV		1 "stropní deska 1.NP		1,000		
	VV		1 "stropní deska 2.NP		1,000		
	VV		1 "stropní deska 5.NP		1,000		
	VV		Součet		3,000		
594	K	953611211	Schodišťový zvukově-izolační prvek dilatační spárová deska mezi schody a stěnou	kus	43,350	1 102,61	47 798,15
	Online PSC		*https://podminky.urs.cz/item/CS_URS_2024_01/953611211*				
	P		*Poznámka k položce:* *referenční výrobek Tronsole L-420*				
	VV		2,64+1,29+2,71+0,47+1,29+3,7 "schodiště 1.PP		12,100		
	VV		1,15+3,75+0,45*3 "schodiště 1.NP		6,250		
	VV		1,15+3,75+0,45*3 "schodiště 2.NP		6,250		
	VV		1,15+3,75+0,45*3 "schodiště 3.NP		6,250		
	VV		1,15+3,75+0,45*3 "schodiště 4.NP		6,250		
	VV		1,15+3,75+0,45*3 "schodiště 5.NP		6,250		
	VV		Součet		43,350		
129	K	9539.01	Systém generálního klíče ozn. OS18	kpl	1,000	119 458,26	119 458,26
	P		*Poznámka k položce:* *Počet kusů vložek:* *- Počet vložek je dán počtem dveří dle specifikace, která je součástí PD.* *Typy vložek:* *- Vnitřní dveře osadit oboustrannými mechanickými cylindrickými vložkami v bezpečnostní třídě minimálně RC 2 (dle ČSN EN 1627)* *- Venkovní dveře osadit oboustrannými mechanickými cylindrickými vložkami v bezpečnostní třídě RC 4 (dle ČSN EN 1627)* *Klíče:* *- Ke každé vložce 6 ks klíčů standardního provedení, které budou unikátní k dané vložce* *- Generální klíč – 10 ks s barevným odlišením od ostatních klíčů*				
	VV		viz tabulka ostatních výrobků				
	VV		1 "před předání stavby		1,000		
526	K	953941516	Osazování kovových konzol nebo kotev pro záclonové kryty, radiátorové držáky apod.	kus	200,000	114,22	22 843,77
	Online PSC		*https://podminky.urs.cz/item/CS_URS_2024_01/953941516*				
	VV		kolejnice pro záclony a závěsy				
	VV		2x kotvení/kolejnice				
	VV		20*2 "1.NP		40,000		
	VV		20*2 "2.NP		40,000		
	VV		20*2 "3.NP		40,000		
	VV		20*2 "4.NP		40,000		
	VV		20*2 "5.NP		40,000		
	VV		Součet		200,000		
527	*M*	*611000R01*	*dvojkolejnice pro záclony a závěsy*	*m*	*306,000*	*398,19*	*121 847,43*
	VV		kolejnice pro záclony a závěsy				
	VV		2x kotvení/kolejnice				
	VV		3*19+4,2 "1.NP		61,200		
	VV		3*19+4,2 "2.NP		61,200		
	VV		3*19+4,2 "3.NP		61,200		
	VV		3*19+4,2 "4.NP		61,200		
	VV		3*19+4,2 "5.NP		61,200		
	VV		Součet		306,000		
130	K	953943211	Osazování hasicího přístroje	kus	62,000	212,72	13 188,61
	Online PSC		*https://podminky.urs.cz/item/CS_URS_2022_02/953943211*				
	VV		viz tabulka ostatních výrobků				
	VV		6 "ozn. OS13a		6,000		
	VV		53 "ozn. OS13b		53,000		
	VV		1 "ozn. OS13c		1,000		
	VV		2 "ozn. OS13d		2,000		
	VV		Součet		62,000		
131	*M*	*4493211.1*	*přístroj hasicí ruční práškový 34A, 6kg, včetně výchozí revize a držáku, ozn. OS13a*	*kus*	*6,000*	*1 592,78*	*9 556,66*
	VV		viz tabulka ostatních výrobků				
	VV		6 "dle PBŘ		6,000		
132	*M*	*4493211.2*	*přístroj hasicí ruční práškový 21A, 6kg, včetně výchozí revize a držáku, ozn. OS13b*	*kus*	*53,000*	*1 477,51*	*78 308,04*
	VV		viz tabulka ostatních výrobků				
	VV		53 "dle PBŘ		53,000		
133	*M*	*4493211.3*	*přístroj hasicí ruční práškový 21A, 6kg, pro hlavní domovní rozvaděč, včetně výchozí revize a držáku, ozn. OS13c*	*kus*	*1,000*	*1 519,43*	*1 519,43*
	VV		viz tabulka ostatních výrobků				
	VV		1 "dle PBŘ		1,000		
134	*M*	*4493211.4*	*přístroj hasicí ruční sněhový S5B 113B, 5kg, včetně výchozí revize a držáku, ozn. OS13d*	*kus*	*2,000*	*3 353,21*	*6 706,43*

PČ	Typ	Kód	Popis	MJ	Množství	J.cena [CZK]	Cena celkem [CZK]
	VV		viz tabulka ostatních výrobků				
	VV		2 "dle PBŘ		2,000		
135	K	9539933.01	Kontrastní označení prosklených stěn a dveřních křídel při prosklení pod 800mm nad pochozí plochou ozn. OS16	kpl	1,000	50 507,79	50 507,79
	P		*Poznámka k položce:* *Jedná o značky 50x50 mm z pískované fólie ve dvou výškových úrovních. Celkový rozsah/délka dle PD (uvedeno vždy v pohledech na výplň otvoru (dveře, prosklené příčky)*				
	VV		viz tabulka ostatních výrobků				
	VV		1 "dle požadavků vyhl. 398/2009 Sb.		1,000		
137	K	9539933.03	Fotoluminiscenční úniková značení ozn. OS20	kpl	1,000	12 574,55	12 574,55
	P		*Poznámka k položce:* *informační značky pro únik a evakuaci osob a značky překážek na únikových cestách*				
	VV		viz tabulka ostatních výrobků				
	VV		1 "dle požadavků Nařízení vlády č. 11/2002		1,000		
138	K	9539933.04	Orientační systém budovy ozn. OS21	kpl	1,000	96 404,91	96 404,91
	P		*Poznámka k položce:* *Materiál hliník s povrchovou úpravou eloxováním s potiskem sítotiskem nebo samolepicí fólií* *Z venkovního označení budovy s účelem využití objektu* *Z vnitřního označení budovy – v prostoru recepce* *Z vnitřního orientačního systému* *- Ve vstupní hale s recepcí ve vstupu do objektu bude hlavní směrová tabule* *- Patrových halách navazujících na vertikální komunikace budou patrové orientační tabule* *- Informační tabule budou instalovány podle potřeby* *- Označení dveří místností s vyznačením využití místnosti, případně jmény a funkcemi* *- Piktogramy výrazně a jednoduše označující směry, sociálky, čajové kuchyňky*				
	VV		viz tabulka ostatních výrobků				
	VV		1 "dle Manuálnu Vysoké školy polytechnické Jihlava		1,000		
536	K	993111111	Dovoz a odvoz lešení řadového do 10 km včetně naložení a složení	m2	3 452,209	16,03	55 347,74
	Online PSC		*https://podminky.urs.cz/item/CS_URS_2023_01/993111111*				
	VV		(207,00+1,80*4)*15,345		3 286,899		
	VV		2,50*((6,90*2+4,50*2)*2+3,858*2+6,404*2)		165,310		
	VV		Součet		3 452,209		
537	K	993111119	Příplatek k ceně dovozu a odvozu lešení řadového ZKD 10 km přes 10 km	m2	3 452,209	4,94	17 038,42
	Online PSC		*https://podminky.urs.cz/item/CS_URS_2023_01/993111119*				
	P		*Poznámka k položce:* *do 20km*				
	VV		(207,00+1,80*4)*15,345		3 286,899		
	VV		2,50*((6,90*2+4,50*2)*2+3,858*2+6,404*2)		165,310		
	VV		Součet		3 452,209		
	D	997	Přesun sutě				9 102,51
532	K	997013115	Vnitrostaveništní doprava suti a vybouraných hmot pro budovy v přes 15 do 18 m	t	3,824	1 163,15	4 447,87
	Online PSC		*https://podminky.urs.cz/item/CS_URS_2024_01/997013115*				
533	K	997013501	Odvoz suti a vybouraných hmot na skládku nebo meziskládku do 1 km se složením	t	3,824	310,17	1 186,10
	Online PSC		*https://podminky.urs.cz/item/CS_URS_2024_01/997013501*				
534	K	997013509	Příplatek k odvozu suti a vybouraných hmot na skládku ZKD 1 km přes 1 km	t	91,776	13,52	1 240,60
	Online PSC		*https://podminky.urs.cz/item/CS_URS_2024_01/997013509*				
	P		*Poznámka k položce:* *do 25km*				
	VV		3,824*24 'Přepočtené koeficientem množství		91,776		
535	K	997013871	Poplatek za uložení stavebního odpadu na recyklační skládce (skládkovné) směsného stavebního a demoličního kód odpadu 17 09 04	t	3,824	582,62	2 227,94
	Online PSC		*https://podminky.urs.cz/item/CS_URS_2024_01/997013871*				
	D	998	Přesun hmot				927 192,79
139	K	998012023	Přesun hmot pro budovy monolitické v přes 12 do 24 m	t	11 060,346	83,83	927 192,79
	Online PSC		*https://podminky.urs.cz/item/CS_URS_2022_02/998012023*				
	D	PSV	Práce a dodávky PSV				87 378 301,97
	D	711	Izolace proti vodě, vlhkosti a plynům				2 921 490,41
140	K	711111001	Provedení izolace proti zemní vlhkosti vodorovné za studena nátěrem penetračním	m2	1 096,038	15,72	17 227,74
	Online PSC		*https://podminky.urs.cz/item/CS_URS_2022_02/711111001*				
	VV		výkres Základy, řezy A-A, B-B, C-C				
	VV		skladby F01, F02, F03				
	VV		3,71*2,56 "výtahová šachta, úroveň S.H. -4,500m desky		9,498		
	VV		667,42-2,65*1,6 "1.PP, úroveň S.H. -3,550m desky		663,180		

PČ	Typ	Kód	Popis	MJ	Množství	J.cena [CZK]	Cena celkem [CZK]
	VV		24,38*2 "1.PP schodiště sever, úroveň S.H. -3,450m desky		48,760		
	VV		9,5*2 "1.NP roh SV, SZ, úroveň S.H. -0,480m desky		19,000		
	VV		154,63*2 "1.NP, JV a JZ roh mezi osami A-F a S-Y, 2-4, úroveň S.H. -0,480m desky		309,260		
	VV		22,62+23,72 "pod zádveřím 1.NP, úroveň -0,480m až -0,180m desky		46,340		
	VV		Součet		1 096,038		
141	*M*	*11163150*	*lak penetrační asfaltový*	*t*	*0,384*	*71 255,81*	*27 362,23*
	P		*Poznámka k položce:* *Poznámka k položce: 0,35kg/m2*				
	VV		výkres Základy, řezy A-A, B-B, C-C				
	VV		skladby F01, F02, F03				
	VV		3,71*2,56 "výtahová šachta, úroveň S.H. -4,500m desky		9,498		
	VV		667,42-2,65*1,6 "1.PP, úroveň S.H. -3,550m desky		663,180		
	VV		24,38*2 "1.PP schodiště sever, úroveň S.H. -3,450m desky		48,760		
	VV		9,5*2 "1.NP roh SV, SZ, úroveň S.H. -0,480m desky		19,000		
	VV		154,63*2 "1.NP, JV a JZ roh mezi osami A-F a S-Y, 2-4, úroveň S.H. -0,480m desky		309,260		
	VV		22,62+23,72 "pod zádveřím 1.NP, úroveň -0,480m až -0,180m desky		46,340		
	VV		Součet		1 096,038		
	VV		1096,038*0,00035 "Přepočtené koeficientem množství		0,384		
	VV		Součet		0,384		
142	K	711111051	Provedení izolace proti zemní vlhkosti vodorovné za studena 2x nátěr tekutou elastickou hydroizolací	m2	18,419	64,13	1 181,21
	Online PSC		https://podminky.urs.cz/item/CS_URS_2022_02/711111051				
	VV		viz tabulka zámečnických prvků				
	VV		2,8*2,35 "ozn. Z10A, čistící zóna, 1.NP, m.č. 108		6,580		
	VV		2,6*2,5 "ozn. Z10B, čistící zóna, 1.NP, m.č. 110		6,500		
	VV		1,96*1,5 "ozn. Z10C, čistící zóna, 1.NP, před m.č. 108 (exteriér)		2,940		
	VV		1,95*1,23 "ozn. Z10D, čistící zóna, 1.NP, před m.č. 110 (exteriér)		2,399		
	VV		Součet		18,419		
143	*M*	*24551274*	*stěrka hydroizolační cementová jednosložková*	*kg*	*40,522*	*124,70*	*5 053,00*
	P		*Poznámka k položce:* *1,1kg/m2/mm*				
	VV		viz tabulka zámečnických prvků				
	VV		2,8*2,35 "ozn. Z10A, čistící zóna, 1.NP, m.č. 108, 2 vrstvy		6,580		
	VV		2,6*2,5 "ozn. Z10B, čistící zóna, 1.NP, m.č. 110		6,500		
	VV		1,96*1,5 "ozn. Z10C, čistící zóna, 1.NP, před m.č. 108 (exteriér)		2,940		
	VV		1,95*1,23 "ozn. Z10D, čistící zóna, 1.NP, před m.č. 110 (exteriér)		2,399		
	VV		Součet		18,419		
	VV		18,419*2,2 'Přepočtené koeficientem množství		40,522		
144	K	711112001	Provedení izolace proti zemní vlhkosti svislé za studena nátěrem penetračním	m2	1 124,127	20,96	23 558,99
	Online PSC		https://podminky.urs.cz/item/CS_URS_2022_02/711112001				
	VV		3,45*(8,189*2+17,962+33,289+6,749+2,463+0,925+3,957*2+2,8+2,865)		315,140		
	VV		3,45*(6,204+3,90+2,957+24,237+2,85+27,735+11,51+3,956*2+2,653*2)		319,508		
	VV		3,45*(2,80+28,05+27,735)		202,118		
	VV		0,73*(27,041+27,049)*2		78,971		
	VV		3,65*(3,595*2+11,27+8,96)*2		200,166		
	VV		0,80*10,28		8,224		
	VV		Součet		1 124,127		
145	*M*	*11163150*	*lak penetrační asfaltový*	*t*	*0,382*	*71 255,81*	*27 219,72*
	VV		1124,127*0,00034 "Přepočtené koeficientem množství		0,382		
	VV		Součet		0,382		
146	K	711113117	Izolace proti vlhkosti vodorovná za studena těsnicí stěrkou jednosložkovou na bázi cementu	m2	452,060	94,31	42 633,40
	Online PSC		https://podminky.urs.cz/item/CS_URS_2022_02/711113117				
	VV		"P2" 354,79		354,790		
	VV		"P4" 39,76		39,760		
	VV		"P9" 13,71		13,710		
	VV		"P16" 43,80		43,800		
	VV		Součet		452,060		
147	K	711141559	Provedení izolace proti zemní vlhkosti pásy přitavením vodorovné NAIP	m2	3 288,113	162,42	534 059,66
	Online PSC		https://podminky.urs.cz/item/CS_URS_2022_02/711141559				
	VV		výkres Základy, řezy A-A, B-B, C-C, 3x pás				
	VV		skladby F01, F02, F03				
	VV		3,71*2,56*3 "výtahová šachta, úroveň S.H. -4,500m desky		28,493		
	VV		(667,42-2,65*1,6)*3 "1.PP, úroveň S.H. -3,550m desky		1 989,540		
	VV		24,38*2*3 "1.PP schodiště sever, úroveň S.H. -3,450m desky		146,280		
	VV		9,5*2*3 "1.NP roh SV, SZ, úroveň S.H. -0,480m desky		57,000		
	VV		154,63*2*3 "1.NP, JV a JZ roh mezi osami A-F a S-Y, 2-4, úroveň S.H. -0,480m desky		927,780		

PČ	Typ	Kód	Popis	MJ	Množství	J.cena [CZK]	Cena celkem [CZK]
	VV		(22,62+23,72)*3 "pod zádveřím 1.NP, úroveň -0,480m až -0,180m desky		139,020		
	VV		Součet		3 288,113		
148	*M*	*62853004*	*pás asfaltový natavitelný modifikovaný SBS tl 4,0mm s vložkou ze skleněné tkaniny a spalitelnou PE fólií nebo jemnozrnným minerálním posypem na horním povrchu*	*m2*	*1 205,642*	*148,80*	*179 398,19*
	P		*Poznámka k položce:* *Poznámka k položce: ztratné 10%*				
	VV		výkres Základy, řezy A-A, B-B, C-C				
	VV		skladby F01, F02, F03				
	VV		3,71*2,56 "výtahová šachta, úroveň S.H. -4,500m desky		9,498		
	VV		667,42-2,65*1,6 "1.PP, úroveň S.H. -3,550m desky		663,180		
	VV		24,38*2 "1.PP schodiště sever, úroveň S.H. -3,450m desky		48,760		
	VV		9,5*2 "1.NP roh SV, SZ, úroveň S.H. -0,480m desky		19,000		
	VV		154,63*2 "1.NP, JV a JZ roh mezi osami A-F a S-Y, 2-4, úroveň S.H. -0,480m desky		309,260		
	VV		22,62+23,72 "pod zádveřím 1.NP, úroveň -0,480m až -0,180m desky		46,340		
	VV		Součet		1 096,038		
	VV		1096,038*1,1 "Přepočtené koeficientem množství		1 205,642		
	VV		Součet		1 205,642		
149	*M*	*62855001*	*pás asfaltový natavitelný modifikovaný SBS tl 4,0mm s vložkou z polyesterové rohože a spalitelnou PE fólií nebo jemnozrnným minerálním posypem na horním povrchu*	*m2*	*2 411,283*	*150,89*	*363 849,70*
	P		*Poznámka k položce:* *Poznámka k položce: ztratné 10%*				
	VV		výkres Základy, řezy A-A, B-B, C-C, pás 2x				
	VV		skladby F01, F02, F03				
	VV		2x vrstva				
	VV		3,71*2,56*2 "výtahová šachta, úroveň S.H. -4,500m desky		18,995		
	VV		(667,42-2,65*1,6)*2 "1.PP, úroveň S.H. -3,550m desky		1 326,360		
	VV		24,38*2*2 "1.PP schodiště sever, úroveň S.H. -3,450m desky		97,520		
	VV		9,5*2*2 "1.NP roh SV, SZ, úroveň S.H. -0,480m desky		38,000		
	VV		154,63*2*2 "1.NP, JV a JZ roh mezi osami A-F a S-Y, 2-4, úroveň S.H. -0,480m desky		618,520		
	VV		(22,62+23,72)*2 "pod zádveřím 1.NP, úroveň -0,480m až -0,180m desky		92,680		
	VV		Součet		2 192,075		
	VV		2192,075*1,1 "Přepočtené koeficientem množství		2 411,283		
	VV		Součet		2 411,283		
150	K	711142559	Provedení izolace proti zemní vlhkosti pásy přitavením svislé NAIP	m2	3 214,441	199,10	639 985,90
	Online PSC		https://podminky.urs.cz/item/CS_URS_2022_02/711142559				
	VV		3,45*(8,189*2+17,962+33,289+6,749+2,463+0,925+3,957*2+2,8+2,865)*3		945,421		
	VV		3,45*(6,204+3,90+2,957+24,237+2,85+27,735+11,51+3,956*2+2,653*2)*3		958,524		
	VV		3,45*(2,80+28,05+27,735)*3		606,355		
	VV		0,73*(27,041+27,049)*2		78,971		
	VV		3,65*(3,595*2+11,27+8,96)*2*3		600,498		
	VV		0,80*10,28*3		24,672		
	VV		Součet		3 214,441		
151	*M*	*62853004*	*pás asfaltový natavitelný modifikovaný SBS tl 4,0mm s vložkou ze skleněné tkaniny a spalitelnou PE fólií nebo jemnozrnným minerálním posypem na horním povrchu*	*m2*	*1 083,015*	*148,80*	*161 151,43*
	P		*Poznámka k položce:* *Poznámka k položce: ztratné 10%*				
	VV		3,45*(8,189*2+17,962+33,289+6,749+2,463+0,925+3,957*2+2,8+2,865)		315,140		
	VV		3,45*(6,204+3,90+2,957+24,237+2,85+27,735+11,51+3,956*2+2,653*2)		319,508		
	VV		3,45*(2,80+28,05+27,735)		202,118		
	VV		0,73*(27,041+27,049)		39,486		
	VV		3,65*(3,595*2+11,27+8,96)		100,083		
	VV		0,80*10,28		8,224		
	VV		Součet		984,559		
	VV		984,559*1,1 "Přepočtené koeficientem množství		1 083,015		
	VV		Součet		1 083,015		
152	*M*	*62855001*	*pás asfaltový natavitelný modifikovaný SBS tl 4,0mm s vložkou z polyesterové rohože a spalitelnou PE fólií nebo jemnozrnným minerálním posypem na horním povrchu*	*m2*	*2 342,780*	*150,89*	*353 512,96*
	P		*Poznámka k položce:* *Poznámka k položce: ztratné 10%*				
	VV		3,45*(8,189*2+17,962+33,289+6,749+2,463+0,925+3,957*2+2,8+2,865)*2		630,281		
	VV		3,45*(6,204+3,90+2,957+24,237+2,85+27,735+11,51+3,956*2+2,653*2)*2		639,016		
	VV		3,45*(2,80+28,05+27,735)*2		404,237		
	VV		0,73*(27,041+27,049)		39,486		
	VV		3,65*(3,595*2+11,27+8,96)*2*2		400,332		

PČ	Typ	Kód	Popis	MJ	Množství	J.cena [CZK]	Cena celkem [CZK]
	VV		0,80*10,28*2		16,448		
	VV		Součet		2 129,800		
	VV		2129,8*1,1 "Přepočtené koeficientem množství		2 342,780		
	VV		Součet		2 342,780		
153	K	711161215	Izolace proti zemní vlhkosti nopovou fólií svislá, nopek v 20,0 mm, tl do 1,0 mm	m2	780,000	254,63	198 615,08
	Online PSC		https://podminky.urs.cz/item/CS_URS_2022_02/711161215				
154	K	711491172	Provedení doplňků izolace proti vodě na vodorovné ploše z textilií vrstva ochranná	m2	1 096,038	20,96	22 970,32
	Online PSC		https://podminky.urs.cz/item/CS_URS_2022_02/711491172				
	VV		výkres Základy, řezy A-A, B-B, C-C				
	VV		skladby F01, F02, F03				
	VV		3,71*2,56 "výtahová šachta, úroveň S.H. -4,500m desky		9,498		
	VV		667,42-2,65*1,6 "1.PP, úroveň S.H. -3,550m desky		663,180		
	VV		24,38*2 "1.PP schodiště sever, úroveň S.H. -3,450m desky		48,760		
	VV		9,5*2 "1.NP roh SV, SZ, úroveň S.H. -0,480m desky		19,000		
	VV		154,63*2 "1.NP, JV a JZ roh mezi osami A-F a S-Y, 2-4, úroveň S.H. -0,480m desky		309,260		
	VV		22,62+23,72 "pod zádveřím 1.NP, úroveň -0,480m až -0,180m desky		46,340		
	VV		Součet		1 096,038		
155	*M*	*69311082*	*geotextilie netkaná separační, ochranná, filtrační, drenážní PP 500g/m2*	*m2*	*1 315,246*	*46,11*	*60 641,65*
	P		*Poznámka k položce:*				
			Poznámka k položce: ztratné 20%				
	VV		výkres Základy, řezy A-A, B-B, C-C				
	VV		skladby F01, F02, F03				
	VV		3,71*2,56 "výtahová šachta, úroveň S.H. -4,500m desky		9,498		
	VV		667,42-2,65*1,6 "1.PP, úroveň S.H. -3,550m desky		663,180		
	VV		24,38*2 "1.PP schodiště sever, úroveň S.H. -3,450m desky		48,760		
	VV		9,5*2 "1.NP roh SV, SZ, úroveň S.H. -0,480m desky		19,000		
	VV		154,63*2 "1.NP, JV a JZ roh mezi osami A-F a S-Y, 2-4, úroveň S.H. -0,480m desky		309,260		
	VV		22,62+23,72 "pod zádveřím 1.NP, úroveň -0,480m až -0,180m desky		46,340		
	VV		Součet		1 096,038		
	VV		1096,038*1,2 "Přepočtené koeficientem množství		1 315,246		
	VV		Součet		1 315,246		
156	K	711491272	Provedení doplňků izolace proti vodě na ploše svislé z textilií vrstva ochranná	m2	2 035,531	31,44	63 989,74
	Online PSC		https://podminky.urs.cz/item/CS_URS_2022_02/711491272				
	VV		3,45*(8,189*2+17,962+33,289+6,749+2,463+0,925+3,957*2+2,8+2,865)*2		630,281		
	VV		3,45*(6,204+3,90+2,957+24,237+2,85+27,735+11,51+3,956*2+2,653*2)*2		639,016		
	VV		3,45*(2,80+28,05+27,735)*2		404,237		
	VV		0,73*(27,041+27,049)*2*2		157,943		
	VV		3,65*(3,595*2+11,27+8,96)*2*2		400,332		
	VV		0,80*10,28*2		16,448		
	VV		-212,726		-212,726		
	VV		Součet		2 035,531		
157	*M*	*69311068*	*geotextilie netkaná separační, ochranná, filtrační, drenážní PP 300g/m2*	*m2*	*212,726*	*36,68*	*7 801,89*
	VV		0,53*(8,189*2+17,962+33,289+6,749+2,463+0,925+3,957*2+2,8+2,865)		48,413		
	VV		0,53*(6,204+3,90+2,957+24,237+2,85+27,735+11,51+3,956*2+2,653*2)		49,084		
	VV		0,53*(2,80+28,05+27,735)		31,050		
	VV		0,73*(27,041+27,049)		39,486		
	VV		0,665*+(3,595*2+11,27+8,96)*2		36,469		
	VV		0,80*10,28		8,224		
	VV		Součet		212,726		
158	*M*	*69311082*	*geotextilie netkaná separační, ochranná, filtrační, drenážní PP 500g/m2*	*m2*	*2 187,366*	*46,11*	*100 852,22*
	P		*Poznámka k položce:*				
			Poznámka k položce: ztratné 20%				
	VV		3,45*(8,189*2+17,962+33,289+6,749+2,463+0,925+3,957*2+2,8+2,865)*2		630,281		
	VV		3,45*(6,204+3,90+2,957+24,237+2,85+27,735+11,51+3,956*2+2,653*2)*2		639,016		
	VV		3,45*(2,80+28,05+27,735)*2		404,237		
	VV		0,73*(27,041+27,049)*2*2		157,943		
	VV		3,65*(3,595*2+11,27+8,96)*2*2		400,332		
	VV		0,80*10,28*2		16,448		
	VV		-212,726*2		-425,452		
	VV		Součet		1 822,805		
	VV		1822,805*1,2 "Přepočtené koeficientem množství		2 187,366		
	VV		Součet		2 187,366		
159	K	998711203	Přesun hmot procentní pro izolace proti vodě, vlhkosti a plynům v objektech v přes 12 do 60 m	%	1,000	90 425,38	90 425,38
	Online PSC		https://podminky.urs.cz/item/CS_URS_2022_02/998711203				
	D	712	Povlakové krytiny				3 488 284,15

PČ	Typ	Kód	Popis	MJ	Množství	J.cena [CZK]	Cena celkem [CZK]
160	K	712311101	Provedení povlakové krytiny střech do 10° za studena lakem penetračním nebo asfaltovým	m2	1 338,800	15,72	21 043,52
	Online PSC		https://podminky.urs.cz/item/CS_URS_2022_02/712311101				
	VV		"R01a" 871,00		871,000		
	VV		"R01b" 1,76		1,760		
	VV		"R01c" 140,71		140,710		
	VV		"R01d" 7,27		7,270		
	VV		"R01e" 33,36		33,360		
	VV		"R06" 24,70		24,700		
	VV		"R08" 260,00		260,000		
	VV		Součet		1 338,800		
161	*M*	*11163150*	*lak penetrační asfaltový*	*t*	*0,428*	*71 255,81*	*30 497,49*
	VV		1338,8*0,00032 "Přepočtené koeficientem množství		0,428		
	VV		Součet		0,428		
162	K	712341559	Provedení povlakové krytiny střech do 10° pásy NAIP přitavením v plné ploše	m2	1 338,800	162,42	217 449,67
	Online PSC		https://podminky.urs.cz/item/CS_URS_2022_02/712341559				
	VV		"R01a" 871,00		871,000		
	VV		"R01b" 1,76		1,760		
	VV		"R01c" 140,71		140,710		
	VV		"R01d" 7,27		7,270		
	VV		"R01e" 33,36		33,360		
	VV		"R06" 24,70		24,700		
	VV		"R08" 260,00		260,000		
	VV		Součet		1 338,800		
163	*M*	*62853004*	*pás asfaltový natavitelný modifikovaný SBS tl 4,0mm s vložkou ze skleněné tkaniny a spalitelnou PE fólií nebo jemnozrnným minerálním posypem na horním povrchu*	*m2*	*1 560,371*	*187,57*	*292 679,46*
	VV		1338,8*1,1655 "Přepočtené koeficientem množství		1 560,371		
	VV		Součet		1 560,371		
164	K	712361701	Provedení povlakové krytiny střech do 10° fólií položenou volně s přilepením spojů	m2	1 062,110	230,53	244 851,93
	Online PSC		https://podminky.urs.cz/item/CS_URS_2022_02/712361701				
	VV		"R03" 483,32		483,320		
	VV		"R04" 578,79		578,790		
	VV		Součet		1 062,110		
165	*M*	*28343012*	*fólie hydroizolační střešní mPVC určená ke stabilizaci přitížením a do vegetačních střech tl 1,5mm*	*m2*	*1 237,358*	*206,43*	*255 430,61*
	P		*Poznámka k položce:* *ztratné 16,5%*				
	VV		"R03" 483,32		483,320		
	VV		"R04" 578,79		578,790		
	VV		Součet		1 062,110		
	VV		1062,11*1,165 'Přepočtené koeficientem množství		1 237,358		
166	K	7123633.01	Povlakové krytiny střech do 10° z tvarovaných poplastovaných lišt délky 2 m závětrná lišta rš 280 mm tl. 0,6mm, RAL 9004 včetně spojovacího materiálu ozn. K01	m	207,100	345,80	71 615,23
	VV		207,1 "střecha, viz tabulka klempířských prvků, detail horní stavby 121.01		207,100		
167	K	7123633.02	Povlakové krytiny střech do 10° z tvarovaných poplastovaných lišt délky 2 m rohová ukončovací lišta rš 205 mm tl. 0,6mm, RAL 9004 včetně spojovacího materiálu ozn. K03	m	0,550	261,97	144,08
	VV		viz tabulka klempířských výrobků, detail horní stavba 121.04				
	VV		0,55 "3.NP, m.č. 306, nad portálem		0,550		
168	K	7123633.03	Povlakové krytiny střech do 10° z tvarovaných poplastovaných lišt délky 2 m dilatační lišta rš 345-375 mm tl. 0,6mm, RAL 9004 včetně spojovacího materiálu ozn. K05	m	3,200	576,33	1 844,27
	VV		viz tabulka klempířských výrobků, detail horní stavba 121.05				
	VV		3,2 "3.NP, mezi pavlačemi a zastřešením m.č. 3.06		3,200		
169	K	7123633.04	Povlakové krytiny střech do 10° z tvarovaných poplastovaných lišt délky 2 m závětrná lišta rš 150 mm, tl. 0,6mm, RAL 9004 včetně spojovacího materiálu, ozn. K08	m	21,700	288,17	6 253,22
	VV		viz tabulka klempířských výrobků, detail horní stavby 121.06				
	VV		21,7 "3.NP, odvodnění střech m.č. 3.06, 3.07		21,700		
170	K	7123633.05	Povlakové krytiny střech do 10° z tvarovaných poplastovaných lišt délky 2 m závětrná lišta rš 160 mm, tl. 0,6mm, RAL 9004 včetně spojovacího materiálu, ozn. K09	m	21,100	288,17	6 080,32
	VV		viz tabulka klempířských výrobků, detail horní stavby 121.06				
	VV		21,1 "3.NP, odvodnění střech vstupních portálů		21,100		
171	K	7123633.06	Povlakové krytiny střech do 10° z tvarovaných poplastovaných lišt délky 2 m závětrná lišta rš 155 mm, tl. 0,6mm, RAL 9004 včetně spojovacího materiálu, ozn. K10	m	27,800	288,17	8 011,04
	VV		viz tabulka klempířských výrobků, detail horní stavby 121.06				
	VV		27,8 "3.NP, odvodnění střech vstupních portálů		27,800		

PČ	Typ	Kód	Popis	MJ	Množství	J.cena [CZK]	Cena celkem [CZK]
172	K	7123633.07	Povlakové krytiny střech do 10° z tvarovaných poplastovaných lišt délky 2 m dilatační lišta rš 340 mm, tl. 0,6mm, RAL 9004 včetně spojovacího materiálu ozn. K14	m	3,800	576,33	2 190,07
	VV		viz tabulka klempířských výrobků				
	VV		3,8 "3.NP, m.č. 307		3,800		
173	K	7123633.08	Povlakové krytiny střech do 10° z tvarovaných poplastovaných lišt délky 2 m dilatační lišta rš 195 mm, tl. 0,6mm, RAL 9004 včetně spojovacího materiálu, ozn. K15	m	3,200	419,15	1 341,29
	VV		viz tabulka klempířských výrobků, detail horní stavby 121.08				
	VV		3,2 "2.NP, oplechování okraje pavlače, m.č. 201		3,200		
174	K	7123633.09	Povlakové krytiny střech do 10° z tvarovaných poplastovaných lišt délky 2 m okapnice široká rš 150 mm, tl. 0,6 mm, RAL 9004 včetně spojovacího materiálu, ozn. K16	m	327,700	293,41	96 149,23
	VV		viz tabulka klempířských výrobků, oplechování okraje balkónů				
	VV		76,8 "2.NP		76,800		
	VV		76,8 "3.NP		76,800		
	VV		87 "4.NP		87,000		
	VV		87,1 "5.NP		87,100		
	VV		Součet		327,700		
175	K	7123633.10	Povlakové krytiny střech do 10° z tvarovaných poplastovaných lišt délky 2 m závětrná lišta rš 300 mm, tl. 0,6 mm, RAL 9004 včetně spojovacího materiálu, ozn. K17	m	12,400	523,94	6 496,85
	VV		viz tabulka klempířských výrobků, oplechování bočních okrajů balkónů				
	VV		3,6 "2.NP		3,600		
	VV		3,4 "3.NP		3,400		
	VV		3 "4.NP		3,000		
	VV		2,4 "5.NP		2,400		
	VV		Součet		12,400		
176	K	7123633.11	Povlakové krytiny střech do 10° z tvarovaných poplastovaných lišt délky 2 m závětrná lišta rš 300 mm, tl. 0,6 mm, RAL 9004 včetně spojovacího materiálu, ozn. K21	m	17,800	523,94	9 326,13
	VV		viz tabulka klempířských výrobků				
	VV		17,8 "střecha		17,800		
177	K	7123633.12	Povlakové krytiny střech do 10° z tvarovaných poplastovaných lišt délky 2 m okapnice široká rš 200 mm, tl. 0,6 mm, RAL 9004, ozn. K22C	m	4,000	345,80	1 383,20
	VV		viz tabulka klempířských výrobků				
	VV		4 "střecha, schodiště		4,000		
178	K	7123633.13	Povlakové krytiny střech do 10° z tvarovaných poplastovaných lišt délky 2 m závětrná lišta rš 280 mm, tl. 0,6m, RAL 9004 včetně příponek, ozn. K24	m	5,800	523,94	3 038,85
	VV		viz tabulka klempířských výrobků				
	VV		5,8 "střecha, výdech VZT		5,800		
179	K	712363544	Provedení povlak krytiny mechanicky kotvenou do betonu Tl tl přes 200 do 240 mm vnitřní pole, budova v do 18 m	m2	293,360	288,17	84 536,63
	Online PSC		https://podminky.urs.cz/item/CS_URS_2022_02/712363544				
	VV		"R01e" 33,36		33,360		
	VV		"R08" 260,00		260,000		
	VV		Součet		293,360		
180	*M*	*28342411*	*fólie hydroizolační střešní mPVC s nakašírovaným PES rounem určená k lepení tl 1,5mm (účinná tloušťka)*	*m2*	*341,911*	*267,21*	*91 361,79*
	VV		293,36*1,1655 "Přepočtené koeficientem množství		341,911		
	VV		Součet		341,911		
181	K	712363604	Provedení povlak krytiny mechanicky kotvenou do betonu Tl tl přes 240 mm vnitřní pole, budova v do 18 m	m2	1 045,440	298,65	312 216,12
	Online PSC		https://podminky.urs.cz/item/CS_URS_2022_02/712363604				
	VV		"R01a" 871,00		871,000		
	VV		"R01b" 1,76		1,760		
	VV		"R01c" 140,71		140,710		
	VV		"R01d" 7,27		7,270		
	VV		"R06" 24,70		24,700		
	VV		Součet		1 045,440		
182	*M*	*28342411*	*fólie hydroizolační střešní mPVC s nakašírovaným PES rounem určená k lepení tl 1,5mm (účinná tloušťka)*	*m2*	*1 218,460*	*267,21*	*325 583,81*
	VV		1045,44*1,1655 "Přepočtené koeficientem množství		1 218,460		
	VV		Součet		1 218,460		
183	K	712391171	Provedení povlakové krytiny střech do 10° podkladní textilní vrstvy	m2	2 400,910	20,96	50 317,29
	Online PSC		https://podminky.urs.cz/item/CS_URS_2022_02/712391171				

PČ	Typ	Kód	Popis	MJ	Množství	J.cena [CZK]	Cena celkem [CZK]
	VV		"R01a" 871,00		871,000		
	VV		"R01b" 1,76		1,760		
	VV		"R01c" 140,71		140,710		
	VV		"R01d" 7,27		7,270		
	VV		"R01e" 33,36		33,360		
	VV		"R03" 483,32		483,320		
	VV		"R04" 578,79		578,790		
	VV		"R06" 24,70		24,700		
	VV		"R08" 260,00		260,000		
	VV		Součet		2 400,910		
184	*M*	*69311172*	*geotextilie PP s ÚV stabilizací 300g/m2*	*m2*	*2 773,051*	*37,72*	*104 609,64*
	VV		2400,910*1,155 "Přepočtené koeficientem množství		2 773,051		
	VV		Součet		2 773,051		
185	K	712391172	Provedení povlakové krytiny střech do 10° ochranné textilní vrstvy	m2	2 342,850	20,96	49 100,49
	Online PSC		https://podminky.urs.cz/item/CS_URS_2022_02/712391172				
	VV		"R01a" 871,00		871,000		
	VV		"R01b" 1,76		1,760		
	VV		"R01c" 140,71		140,710		
	VV		"R01d" 7,27		7,270		
	VV		"R03" 483,32		483,320		
	VV		"R04" 578,79		578,790		
	VV		"R08" 260,00		260,000		
	VV		Součet		2 342,850		
186	*M*	*69311172*	*geotextilie PP s ÚV stabilizací 300g/m2*	*m2*	*1 226,737*	*36,68*	*44 991,54*
	VV		"R03" 483,32		483,320		
	VV		"R04" 578,79		578,790		
	VV		Součet		1 062,110		
	VV		1062,11*1,155 "Přepočtené koeficientem množství		1 226,737		
	VV		Součet		1 226,737		
187	*M*	*69311175*	*geotextilie PP s ÚV stabilizací 500g/m2*	*m2*	*1 178,955*	*46,11*	*54 357,72*
	VV		"R01a" 871,00		871,000		
	VV		"R01b" 1,76		1,760		
	VV		"R01c" 140,71		140,710		
	VV		"R01d" 7,27		7,270		
	VV		Součet		1 020,740		
	VV		1020,74*1,155 "Přepočtené koeficientem množství		1 178,955		
	VV		Součet		1 178,955		
188	K	712391382	Provedení povlakové krytiny střech do 10° násypem z hrubého kameniva tl 50 mm	m2	1 018,980	157,18	160 165,24
	Online PSC		https://podminky.urs.cz/item/CS_URS_2022_02/712391382				
	VV		"R01a" 871,00		871,000		
	VV		"R01c" 140,71		140,710		
	VV		"R01d" 7,27		7,270		
	VV		Součet		1 018,980		
189	*M*	*2615261464*	*Stavební kamenivo frakce 16-22 mm (kačírek)*	*kg*	*142 657,200*	*1,83*	*261 603,22*
	VV		1018,98*140 "Přepočtené koeficientem množství		142 657,200		
	VV		Součet		142 657,200		
190	K	712771611	Osazení ochranné kačírkové lišty přitížením konstrukcí	m	110,000	261,97	28 816,69
	Online PSC		https://podminky.urs.cz/item/CS_URS_2022_02/712771611				
191	*M*	*69334020*	*lišta kačírková výška 40-50mm Al*	*m*	*112,200*	*482,02*	*54 083,16*
	VV		110*1,02 "Přepočtené koeficientem množství		112,200		
	VV		Součet		112,200		
192	K	71299411R	Pochozí plochy plochých střech z desek PVC tl. 7,3 mm, 500 mm x 500 mm	m2	25,060	2 619,70	65 649,65
	VV		25,06 "střecha, pochůzí úprava		25,060		
	VV		Součet		25,060		
193	K	712998001	Montáž atikového chrliče z PVC DN 50	kus	76,000	1 571,82	119 458,26
	Online PSC		https://podminky.urs.cz/item/CS_URS_2022_02/712998001				
	VV		viz tabulka ostatních výrobků, odvodnění pavlačí 2.NP-5.NP, ozn. OS09D				
	VV		18 "2.NP		18,000		
	VV		18 "3.NP		18,000		
	VV		20 "4.NP		20,000		
	VV		20 "5.NP		20,000		
	VV		Součet		76,000		
194	*M*	*2834247.1*	*chrlič kulatý DN 50 s manžetou pro hydroizolaci z PVC, d. 320mm, ozn. OS09D*	*kus*	*76,000*	*3 204,18*	*243 517,88*
	VV		viz tabulka ostatních výrobků, odvodnění pavlačí 2.NP-5.NP				
	VV		18 "2.NP		18,000		
	VV		18 "3.NP		18,000		
	VV		20 "4.NP		20,000		
	VV		20 "5.NP		20,000		
	VV		Součet		76,000		
195	K	998712203	Přesun hmot procentní pro krytiny povlakové v objektech v přes 12 do 24 m	%	1,000	162 088,56	162 088,56
	Online PSC		https://podminky.urs.cz/item/CS_URS_2022_02/998712203				
	D	713	Izolace tepelné				3 480 846,76

PČ	Typ	Kód	Popis	MJ	Množství	J.cena [CZK]	Cena celkem [CZK]
196	K	713121111	Montáž izolace tepelné podlah volně kladenými rohožemi, pásy, dílci, deskami 1 vrstva	m2	9 625,770	52,39	504 332,35
	Online PSC		https://podminky.urs.cz/item/CS_URS_2022_02/713121111				
	VV		"P1_tl 40mm + 20mm" 97,57*2		195,140		
	VV		"P2_tl 40mm + 20mm" 354,79*2		709,580		
	VV		"P3_tl 40mm + 20mm + 60mm" 25,18*3		75,540		
	VV		"P4_tl 40mm + 20mm + 60mm" 39,76*3		119,280		
	VV		"P5_tl 40mm+30mm" 3343,51*2		6 687,020		
	VV		"P6_tl 40mm+20mm + 60mm" 342,29*3		1 026,870		
	VV		"P8_tl 40mm+20mm + 30mm" 89,78*3		269,340		
	VV		"P9_tl 40mm+20mm + 30mm" 13,71*3		41,130		
	VV		"P10_tl 90mm" 446,07		446,070		
	VV		"P13_tl 40mm+20mm+60mm" 4,00*3		12,000		
	VV		"P16_tl 100mm" 43,80		43,800		
	VV		Součet		9 625,770		
197	*M*	*28375920.R1*	*deska EPS 4000 pro konstrukce s velmi vysokým zatížením λ=0,044 tl 40mm*	*m2*	*4 396,802*	*58,68*	*258 009,85*
	VV		"P1" 97,57		97,570		
	VV		"P2" 354,79		354,790		
	VV		"P3" 25,18		25,180		
	VV		"P4" 39,76		39,760		
	VV		"P5" 3343,51		3 343,510		
	VV		"P6" 342,29		342,290		
	VV		"P8" 89,78		89,780		
	VV		"P9" 13,71		13,710		
	VV		"P13" 4,00		4,000		
	VV		Součet		4 310,590		
	VV		4310,59*1,02 'Přepočtené koeficientem množství		4 396,802		
198	*M*	*28375919.R1*	*deska EPS 4000 pro konstrukce s velmi vysokým zatížením λ=0,044 tl 30mm*	*m2*	*3 343,510*	*44,01*	*147 151,02*
	VV		"P5" 3343,51		3 343,510		
199	*M*	*28375918.R1*	*deska EPS 4000 pro konstrukce s velmi vysokým zatížením λ=0,034 tl 20mm*	*m2*	*986,422*	*29,34*	*28 942,24*
	VV		"P1" 97,57		97,570		
	VV		"P2" 354,79		354,790		
	VV		"P3" 25,18		25,180		
	VV		"P4" 39,76		39,760		
	VV		"P6" 342,29		342,290		
	VV		"P8" 89,78		89,780		
	VV		"P9" 13,71		13,710		
	VV		"P13" 4,00		4,000		
	VV		Součet		967,080		
	VV		967,08*1,02 'Přepočtené koeficientem množství		986,422		
200	*M*	*28375907*	*deska EPS 150 pro konstrukce s vysokým zatížením λ=0,035 tl 30mm*	*m2*	*105,560*	*69,16*	*7 300,53*
	VV		"P8" 89,78		89,780		
	VV		"P9" 13,71		13,710		
	VV		Součet		103,490		
	VV		103,49*1,02 'Přepočtené koeficientem množství		105,560		
201	*M*	*28375910*	*deska EPS 150 pro konstrukce s vysokým zatížením λ=0,035 tl 60mm*	*m2*	*419,455*	*123,65*	*51 865,52*
	VV		"P3" 25,18		25,180		
	VV		"P4" 39,76		39,760		
	VV		"P6" 342,29		342,290		
	VV		"P13" 4,00		4,000		
	VV		Součet		411,230		
	VV		411,23*1,02 'Přepočtené koeficientem množství		419,455		
202	*M*	*28375030*	*deska EPS 150 pro konstrukce s vysokým zatížením λ=0,035 tl 90mm*	*m2*	*446,070*	*185,47*	*82 734,69*
	VV		"P10" 446,07		446,070		
203	*M*	*28375914*	*deska EPS 150 pro konstrukce s vysokým zatížením λ=0,035 tl 100mm*	*m2*	*43,800*	*206,43*	*9 041,73*
	VV		"P16" 43,80		43,800		
204	K	713131141	Montáž izolace tepelné stěn a základů lepením celoplošně rohoží, pásů, dílců, desek	m2	923,961	243,11	224 622,35
	Online PSC		https://podminky.urs.cz/item/CS_URS_2022_02/713131141				
	VV		3,45*(8,189*2+17,962+33,289+6,749+2,463+0,925+3,957*2+2,8+2,865)		315,140		
	VV		3,45*(6,204+3,90+2,957+24,237+2,85+27,735+11,51+3,956*2+2,653*2)		319,508		
	VV		3,45*(2,80+28,05+27,735)		202,118		
	VV		0,73*(27,041+27,049)*2		78,971		
	VV		0,80*10,28		8,224		
	VV		Součet		923,961		
205	*M*	*28376023*	*deska perimetrická fasádní soklová 150kPa λ=0,035 tl 200mm*	*m2*	*942,440*	*528,13*	*497 732,03*
	VV		923,961*1,02 "Přepočtené koeficientem množství		942,440		
	VV		Součet		942,440		
544	K	713131145	Montáž izolace tepelné stěn lepením bodově rohoží, pásů, dílců, desek	m2	131,711	162,42	21 392,67
	Online PSC		https://podminky.urs.cz/item/CS_URS_2024_01/713131145				
	VV		8,26*4,1+6,375*15,13+1,855*0,75 "protiotřesová izolace výtahové šachty		131,711		

PČ	Typ	Kód	Popis	MJ	Množství	J.cena [CZK]	Cena celkem [CZK]
545	*M*	*631403R1*	*deska tepelně izolační minerální tuhá akustická tl 30mm*	*m2*	*138,297*	*859,26*	*118 833,25*
	P		*Poznámka k položce:*				
			ztratné 5%				
	VV		8,26*4,1+6,375*15,13+1,855*0,75 "protiotřesová izolace výtahové šachty		131,711		
	VV		131,711*1,05 'Přepočtené koeficientem množství		138,297		
206	K	713141131	Montáž izolace tepelné střech plochých lepené za studena plně 1 vrstva rohoží, pásů, dílců, desek	m2	1 340,560	283,24	379 702,67
	Online PSC		https://podminky.urs.cz/item/CS_URS_2022_02/713141131				
	VV		"R01a" 871,00		871,000		
	VV		"R01b" 1,76*2		3,520		
	VV		"R01c" 140,71		140,710		
	VV		"R01d" 7,27		7,270		
	VV		"R01e" 33,36		33,360		
	VV		"R06" 24,70		24,700		
	VV		"R08" 260,00		260,000		
	VV		Součet		1 340,560		
207	*M*	*28372326*	*deska EPS 150 pro konstrukce s vysokým zatížením λ=0,035*	*m3*	*334,451*	*2 943,49*	*984 454,35*
	VV		"R01a" 871,00*0,25*1,02		222,105		
	VV		"R01c" 140,71*0,25*1,02		35,881		
	VV		"R01d" 7,27*0,25*1,02		1,854		
	VV		"R01e" 33,36*0,215*1,02		7,316		
	VV		"R06" 24,70*0,25*1,02		6,299		
	VV		"R08" 260,00*0,23*1,02		60,996		
	VV		Součet		334,451		
208	*M*	*28375912*	*deska EPS 150 pro konstrukce s vysokým zatížením λ=0,035 tl 80mm*	*m2*	*1,795*	*199,94*	*358,88*
	VV		"R01b" 1,76*1,02		1,795		
	VV		Součet		1,795		
209	*M*	*28376422*	*deska z polystyrénu XPS, hrana polodrážková a hladký povrch 300kPA tl 100mm*	*m2*	*1,795*	*499,84*	*897,21*
	VV		"R01b" 1,76*1,02		1,795		
	VV		Součet		1,795		
210	K	713191132	Montáž izolace tepelné podlah, stropů vrchem nebo střech překrytí separační fólií z PE	m2	4 820,276	6,33	30 516,37
	Online PSC		https://podminky.urs.cz/item/CS_URS_2022_02/713191132				
	VV		"P1" 97,57		97,570		
	VV		"P2" 354,79		354,790		
	VV		"P3" 25,18		25,180		
	VV		"P4" 39,76		39,760		
	VV		"P5" 3343,51		3 343,510		
	VV		"P6" 342,29		342,290		
	VV		"P8" 89,78		89,780		
	VV		"P9" 13,71		13,710		
	VV		"P10" 446,07		446,070		
	VV		"P13" 4,00		4,000		
	VV		"P16" 43,80		43,800		
	VV		Mezisoučet		4 800,460		
	VV		skladba 7b, mezipodesty				
	VV		2,64*0,944+1,32*0,31 "1.PP, m.č. 001		2,901		
	VV		2,64*1,15+1,32*0,315 "1.NP, m.č. 104		3,452		
	VV		2,64*1,15+1,32*0,315 "2.NP, m.č. 204		3,452		
	VV		2,64*1,065+1,32*0,315 "3.NP, m.č. 304		3,227		
	VV		2,64*1,065+1,32*0,315 "4.NP, m.č. 404		3,227		
	VV		2,64*1,19+1,32*0,315 "5.NP, m.č. 504		3,557		
	VV		Mezisoučet		19,816		
	VV		Součet		4 820,276		
211	*M*	*28329042*	*fólie PE separační či ochranná tl 0,2mm*	*m2*	*5 618,032*	*22,60*	*126 983,03*
	P		*Poznámka k položce:*				
			ztraté 16,55%				
	VV		"P1" 97,57		97,570		
	VV		"P2" 354,79		354,790		
	VV		"P3" 25,18		25,180		
	VV		"P4" 39,76		39,760		
	VV		"P5" 3343,51		3 343,510		
	VV		"P6" 342,29		342,290		
	VV		"P8" 89,78		89,780		
	VV		"P9" 13,71		13,710		
	VV		"P10" 446,07		446,070		
	VV		"P13" 4,00		4,000		
	VV		"P16" 43,80		43,800		
	VV		Mezisoučet		4 800,460		
	VV		skladba 7b, mezipodesty				
	VV		2,64*0,944+1,32*0,31 "1.PP, m.č. 001		2,901		
	VV		2,64*1,15+1,32*0,315 "1.NP, m.č. 104		3,452		
	VV		2,64*1,15+1,32*0,315 "2.NP, m.č. 204		3,452		
	VV		2,64*1,065+1,32*0,315 "3.NP, m.č. 304		3,227		
	VV		2,64*1,065+1,32*0,315 "4.NP, m.č. 404		3,227		
	VV		2,64*1,19+1,32*0,315 "5.NP, m.č. 504		3,557		
	VV		Mezisoučet		19,816		
	VV		Součet		4 820,276		

PČ	Typ	Kód	Popis	MJ	Množství	J.cena [CZK]	Cena celkem [CZK]
	VV		4820,276*1,1655 'Přepočtené koeficientem množství		5 618,032		
542	K	713191232	Montáž izolace tepelné stěn a sloupů překrytí separační fólií z PE	m2	131,711	18,23	2 401,50
	Online PSC		https://podminky.urs.cz/item/CS_URS_2024_01/713191232				
	VV		8,26*4,1+6,375*15,13+1,855*0,75 "protiotřesová izolace výtahové šachty		131,711		
543	*M*	*28329042*	*fólie PE separační či ochranná tl 0,2mm*	*m2*	*153,509*	*22,60*	*3 469,73*
	P		*Poznámka k položce:* *ztratné 16,55%*				
	VV		8,26*4,1+6,375*15,13+1,855*0,75 "protiotřesová izolace výtahové šachty		131,711		
	VV		131,711*1,1655 'Přepočtené koeficientem množství		153,509		
212	K	998713203	Přesun hmot procentní pro izolace tepelné v objektech v přes 12 do 24 m	%	1,000	104,79	104,79
	Online PSC		https://podminky.urs.cz/item/CS_URS_2022_02/998713203				
	D	714	Akustická a protiotřesová opatření				667 277,30
213	K	71412200.1	Montáž akustických volně zavěšených prvků velikosti pr. 1200mm	kus	15,000	1 613,73	24 206,02
	VV		viz tabulka ostatních výrobků, výkres D.1.1.123.5-6				
	VV		15 "ozn. OS05A, 2.NP, m.č. 103,203,205		15,000		
214	*M*	*5903641.1*	*panel akustický volně plovoucí prvek tl 40mm pr. 1200mm ozn. OS05A*	*kus*	*15,000*	*8 614,46*	*129 216,91*
	VV		viz tabulka ostatních výrobků, výkres D.1.1.123.5-6				
	VV		15 "2.NP, m.č. 103,203,205		15,000		
215	K	71412200.2	Montáž akustických volně zavěšených prvků velikosti pr. 1600mm	kus	11,000	2 609,22	28 701,42
	VV		viz tabulka ostatních výrobků, výkres D.1.1.123.5-6				
	VV		11 "ozn. OS05B, 2.NP, m.č. 103,203,205		11,000		
216	*M*	*5903641.2*	*panel akustický velkoformátový volně plovoucí prvek tl 40mm pr. 1600mm ozn. OS05B*	*kus*	*11,000*	*23 550,73*	*259 058,00*
	VV		viz tabulka ostatních výrobků, výkres D.1.1.123.5-6				
	VV		11 "2.NP, m.č. 103,203,205		11,000		
217	K	71412200.3	Montáž akustických volně zavěšených prvků velikosti 1800x600 mm	kus	42,000	1 697,56	71 297,72
	VV		viz tabulka ostatních výrobků, výkresy podhledů				
	VV		ozn. OS05C				
	VV		14 "3.NP, m.č. 305a, 305b		14,000		
	VV		14 "4.NP, m.č. 405a, 405b		14,000		
	VV		14 "5.NP, m.č. 505a, 505b		14,000		
	VV		Součet		42,000		
218	*M*	*5903641.3*	*panel akustický volně plovoucí prvek tl 40mm vel. 1800 x 600 mm, ozn. OS05C*	*kus*	*42,000*	*3 683,15*	*154 692,44*
	VV		viz tabulka ostatních výrobků, výkresy podhledů				
	VV		14 "3.NP, m.č. 305a, 305b		14,000		
	VV		14 "4.NP, m.č. 405a, 405b		14,000		
	VV		14 "5.NP, m.č. 505a, 505b		14,000		
	VV		Součet		42,000		
219	K	998714203	Přesun hmot procentní pro akustická a protiotřesová opatření v objektech v do 24 m	%	1,000	104,79	104,79
	Online PSC		https://podminky.urs.cz/item/CS_URS_2022_02/998714203				
	D	721	Zdravotechnika - vnitřní kanalizace				348 943,88
220	K	7212331.01	Střešní vtok pro ploché střechy svislý odtok DN dle ZTI, s integrovanou PVC manžetou, vyhříváním, ochranným košem, nástavcem ozn. OS09 A	kus	11,000	9 221,34	101 434,74
	Online PSC		https://podminky.urs.cz/item/CS_URS_2022_02/7212331.01				
	VV		viz tabulka ostatních výrobků				
	VV		11 "střecha		11,000		
221	K	7212331.02	Střešní vtok pro ploché střechy vodorovný odtok DN dle ZTI, s integrovanou PVC manžetou, vyhříváním, ochranným košem, nástavcem, ozn. OS09B	kus	10,000	9 535,70	95 357,03
	VV		viz tabulka ostatních výrobků				
	VV		10 "střecha		10,000		
222	K	7212331.03	Prostup dešťového potrubí parozábranou s integrovanou manžetou pro asfaltové pásy, DN dle ZTI, délka 250mm, ozn. OS09C	kus	10,000	6 758,82	67 588,23
	VV		viz tabulka ostatních výrobků				
	VV		10 "střecha		10,000		
223	K	7212331.04	Střešní vtok pro ploché střechy vodorovný odtok DN dle ZTI, integrovanou bitumenovou manžetou s vyhříváním, ochranným košem, ozn. OS10	kus	2,000	7 125,58	14 251,16
	VV		viz tabulka ostatních výrobků				
	VV		2 "1.PP		2,000		
224	K	7219.01	Průchodka pro potrubí kanalizace pr. 160mm stěnou tl. 300mm, hydroizolace z asfaltových pásů, vnější TI 140mm, pažnice pr. 200mm s bentonitovým těsněním, systémovým límcem a pevnou přírubou 450mm, těsnění pro tlakovou vodu 200/160mm, ozn. ZP01	kpl	3,000	11 736,25	35 208,75

PČ	Typ	Kód	Popis	MJ	Množství	J.cena [CZK]	Cena celkem [CZK]
	VV		viz tabulka zámečnických výrobků				
	VV		3 "1.PP		3,000		
225	K	7219.02	Průchodka pro potrubí kanalizace pr. 200mm stěnou tl. 300mm, hydroizolace z asfaltových pásů, vnější TI 140mm, pažnice pr. 250mm s bentonitovým těsněním, systémovým límcem a pevnou přírubou 500mm, těsnění pro tlakovou vodu 250/200mm, ozn. ZP05	kpl	2,000	17 499,59	34 999,18
	VV		viz tabulka zámečnických výrobků				
	VV		2 "1.PP		2,000		
226	K	998721203	Přesun hmot procentní pro vnitřní kanalizace v objektech v přes 12 do 24 m	%	1,000	104,79	104,79
	Online PSC		https://podminky.urs.cz/item/CS_URS_2022_02/998721203				
	D	722	Zdravotechnika - vnitřní vodovod				253 796,42
227	K	72225013R	Hydrantový systém s tvarově stálou hadicí D 19 x 30 m celoplechový	soubor	18,000	13 098,49	235 772,89
	VV		3 "1.PP (zavodněný)		3,000		
	VV		3 "1.NP (nezavodněný)		3,000		
	VV		3 "2.NP (nezavodněný)		3,000		
	VV		3 "3.NP (nezavodněný)		3,000		
	VV		3 "4.NP (nezavodněný)		3,000		
	VV		3 "5.NP (nezavodněný)		3,000		
	VV		Součet		18,000		
228	K	7229.01	Průchodka pro potrubí vodovodu pr. 75mm stěnou tl. 300mm, hydroizolace z asfaltových pásů, přizdívka 125mm,vnější TI 140mm, pažnice pr. 125mm s bentonitovým těsněním, systémovým límcem a pevnou přírubou 375mm, těsnění pro tlakovou vodu 125/75mm, ozn. ZP02	soubor	1,000	9 745,28	9 745,28
	VV		viz tabulka zámečnických výrobků				
	VV		1 "1.PP		1,000		
229	K	7229.02	Průchodka pro potrubí vodovodu pr. 32mm stěnou tl. 300mm, hydroizolace z asfaltových pásů, přizdívka 125mm,vnější TI 140mm, pažnice pr. 100mm s bentonitovým těsněním, systémovým límcem a pevnou přírubou 350mm, těsnění pro tlakovou vodu 100/32mm, ozn. ZP06	soubor	1,000	8 173,46	8 173,46
	VV		viz tabulka zámečnických výrobků				
	VV		1 "1.PP		1,000		
230	K	998722203	Přesun hmot procentní pro vnitřní vodovod v objektech v přes 12 do 24 m	%	1,000	104,79	104,79
	Online PSC		https://podminky.urs.cz/item/CS_URS_2022_02/998722203				
	D	723	Zdravotechnika - vnitřní plynovod				9 221,34
231	K	7239.01	Průchodka pro potrubí plynovodu pr. 63mm stěnou tl. 300mm, hydroizolace z asfaltových pásů,vnější TI 140mm, pažnice pr. 100mm s bentonitovým těsněním, systémovým límcem a pevnou přírubou 350mm, těsnění pro tlakovou vodu 100/40mm, ozn. ZP03	soubor	1,000	9 116,55	9 116,55
	VV		viz tabulka zámečnických výrobků				
	VV		1 "1.PP		1,000		
232	K	998723203	Přesun hmot procentní pro vnitřní plynovod v objektech v přes 12 do 24 m	%	1,000	104,79	104,79
	Online PSC		https://podminky.urs.cz/item/CS_URS_2022_02/998723203				
	D	725	Zdravotechnika - zařizovací předměty				551 764,12
233	K	725291.01	Doplňky zařízení koupelen a záchodů - souprava invalidní nerez - 1x sklopné madlo, 1x pevné madlo, 1x pevné madlo d. 500mm, oddálené pneumatické splachování, sklopné zrcadlo 60x40cm, ovladač signalizačního zařízení nouzového volání, háček, ozn. OS14	soubor	5,000	14 355,95	71 779,75
	VV		viz tabulka ostatních výrobků				
	VV		1 "1.NP, m.č. 6.07		1,000		
	VV		1 "2.NP, m.č. 16.07		1,000		
	VV		1 "3.NP, m.č. 26.07		1,000		
	VV		1 "4.NP, m.č. 36.07		1,000		
	VV		1 "5.NP, m.č. 46.07		1,000		
	VV		Součet		5,000		
234	K	725291652	Montáž dávkovače tekutého mýdla	kus	3,000	209,58	628,73
	Online PSC		https://podminky.urs.cz/item/CS_URS_2024_01/725291652				
	VV		viz koupelny a WC spárořezy				
	VV		1 "m.č. 106		1,000		
	VV		1 "m.č. 015		1,000		
	VV		1 "m.č. 016		1,000		
	VV		Součet		3,000		
235	*M*	*554310R1*	*dávkovač tekutého mýdla 400ml nerez*	*kus*	*3,000*	*848,78*	*2 546,35*
	VV		viz koupelny a WC spárořezy				

PČ	Typ	Kód	Popis	MJ	Množství	J.cena [CZK]	Cena celkem [CZK]
	VV		1 "m.č. 106		1,000		
	VV		1 "m.č. 015		1,000		
	VV		1 "m.č. 016		1,000		
	VV		Součet		3,000		
236	K	725291654	Montáž zásobníku papírových ručníků	kus	3,000	209,58	628,73
	Online PSC		https://podminky.urs.cz/item/CS_URS_2024_01/725291654				
	VV		viz koupelny a WC spárořezy				
	VV		1 "m.č. 106		1,000		
	VV		1 "m.č. 015		1,000		
	VV		1 "m.č. 016		1,000		
	VV		Součet		3,000		
237	*M*	*55431084*	*zásobník papírových ručníků skládaných nerezové provedení*	*kus*	*3,000*	*1 368,53*	*4 105,59*
	VV		viz koupelny a WC spárořezy				
	VV		1 "m.č. 106		1,000		
	VV		1 "m.č. 015		1,000		
	VV		1 "m.č. 016		1,000		
	VV		Součet		3,000		
238	K	72529165R	Montáž držáku toaletních papírů	kus	102,000	209,58	21 376,74
	Online PSC		https://podminky.urs.cz/item/CS_URS_2024_01/72529165R				
	VV		viz koupelny a WC spárořezy				
	VV		100		100,000		
	VV		1 "m.č. 106		1,000		
	VV		1 "m.č. 016		1,000		
	VV		Součet		102,000		
239	*M*	*5543109R*	*držák toaletních papírů matný nerez*	*kus*	*102,000*	*901,18*	*91 919,99*
	VV		viz koupelny a WC spárořezy				
	VV		100		100,000		
	VV		1 "m.č. 106		1,000		
	VV		1 "m.č. 016		1,000		
	VV		Součet		102,000		
574	K	725291666	Montáž háčku	kus	200,000	127,84	25 568,26
	Online PSC		https://podminky.urs.cz/item/CS_URS_2024_01/725291666				
	VV		100*2 "2ks na koupelnu		200,000		
575	*M*	*55441011*	*háček koupelnový*	*kus*	*200,000*	*239,96*	*47 992,88*
	VV		100*2 "2ks na koupelnu		200,000		
240	K	72529166R	Montáž WC soupravy nástěnné	kus	102,000	209,58	21 376,74
	VV		viz koupelny a WC spárořezy				
	VV		100		100,000		
	VV		1 "m.č. 106		1,000		
	VV		1 "m.č. 016		1,000		
	VV		Součet		102,000		
241	*M*	*55779012*	*štětka na WC závěsná nebo na podlahu kartáč nylon nerezové záchytné pouzdro mat*	*kus*	*102,000*	*597,29*	*60 923,71*
	VV		viz koupelny a WC spárořezy				
	VV		100		100,000		
	VV		1 "m.č. 106		1,000		
	VV		1 "m.č. 016		1,000		
	VV		Součet		102,000		
242	K	725291670	Montáž madla invalidního krakorcového sklopného	kus	5,000	523,94	2 619,70
	Online PSC		https://podminky.urs.cz/item/CS_URS_2024_01/725291670				
	VV		5 "koupelna pro invalidy		5,000		
243	*M*	*55147114*	*madlo invalidní krakorcové sklopné nerez*	*kus*	*5,000*	*2 975,98*	*14 879,89*
	VV		5 "koupelna pro invalidy		5,000		
244	K	725291676	Montáž madla sprchového invalidního	kus	5,000	314,36	1 571,82
	Online PSC		https://podminky.urs.cz/item/CS_URS_2024_01/725291676				
	VV		5 "koupelna pro invalidy		5,000		
245	*M*	*551471R1*	*madlo sprchové invalidní*	*kus*	*5,000*	*985,01*	*4 925,03*
	VV		5 "koupelna pro invalidy		5,000		
246	K	7252916R1	Montáž odpadkového koše nástěnného	kus	103,000	209,58	21 586,32
	VV		viz koupelny a WC spárořezy				
	VV		100		100,000		
	VV		1 "m.č. 106		1,000		
	VV		1 "m.č. 015		1,000		
	VV		1 "m.č. 016		1,000		
	VV		Součet		103,000		
247	*M*	*5543108R*	*koš odpadkový závěsný nerezový*	*kus*	*103,000*	*901,18*	*92 821,17*
	VV		viz koupelny a WC spárořezy				
	VV		100		100,000		
	VV		1 "m.č. 106		1,000		
	VV		1 "m.č. 015		1,000		
	VV		1 "m.č. 016		1,000		
	VV		Součet		103,000		
248	K	7252916R2	Montáž odpadkového hygienického koše nástěnného	kus	1,000	209,58	209,58
	VV		viz koupelny a WC spárořezy				
	VV		1 "m.č. 106		1,000		
249	*M*	*5543108R1*	*koš hygienický závěsný nerezový*	*kus*	*1,000*	*901,18*	*901,18*

PČ	Typ	Kód	Popis	MJ	Množství	J.cena [CZK]	Cena celkem [CZK]
	VV		viz koupelny a WC spárořezy				
	VV		1 "m.č. 106		1,000		
250	K	7252916R3	Montáž tyče na sprchový závěs se sprchovým závěsem	kus	5,000	314,36	1 571,82
	VV		5 "koupelna pro invalidy		5,000		
251	*M*	*55147R01*	*tyč na sprchový závěs včetně závěsu*	*kus*	*5,000*	*1 016,44*	*5 082,22*
	VV		5 "koupelna pro invalidy		5,000		
252	K	7252916R4	Montáž invalidního sklopného sedátka	kus	5,000	8 906,98	44 534,88
	VV		5 "koupelna pro invalidy		5,000		
253	*M*	*55147082*	*sedátko sklopné do sprchy nerez 450x450mm*	*kus*	*5,000*	*2 421,65*	*12 108,25*
	VV		5 "koupelna pro invalidy		5,000		
256	K	998725203	Přesun hmot procentní pro zařizovací předměty v objektech v přes 12 do 24 m	%	1,000	104,79	104,79
	Online PSC		https://podminky.urs.cz/item/CS_URS_2022_02/998725203				
	D	727	Požární ochrana				192 809,83
257	K	72711.01	Atestované protipožární ucpávky a těsnění prostupů vedení profesí požárně dělících konstrukcí ozn. OS19	kpl	1,000	192 809,83	192 809,83
	P		*Poznámka k položce:* *Platí pro veškeré profese jako ZTI, ÚT, elektro, VZT, atd.*				
	VV		viz tabulka ostatních výrobků				
	VV		1 "dle projektu profesí		1,000		
	D	741	Elektroinstalace - silnoproud				573 810,43
258	K	741711011	Montáž nosné konstrukce fotovoltaických panelů na ploché střeše nosníky	kus	164,000	523,94	85 926,12
	Online PSC		https://podminky.urs.cz/item/CS_URS_2022_02/741711011				
	VV		viz tabulka ostatních výrobků, část PD D.1.4.9 Zařízení fotovoltaika				
	VV		164 "střecha, ozn. OS11		164,000		
259	*M*	*4241240.1*	*konstrukce nosná na rovné až mírně skloněné střechy a volná prostranství pro panely 2094x1038x35 mm, standardní sklon 45°, pro vertikálně orientovaný panel, sety pro 1-8 kusů panelů, ozn. OS11*	*kus*	*164,000*	*2 832,42*	*464 516,60*
	VV		viz tabulka ostatních výrobků, část PD D.1.4.9 Zařízení fotovoltaika				
	VV		164 "střecha, 1ks panelu, ozn. OS11		164,000		
260	K	7419.01	Průchodka pro elektro SIL+SLA stěnou tl. 300mm, hydroizolace z asfaltových pásů,vnější TI 140mm, pažnice pr. 100mm s bentonitovým těsněním, systémovým límcem a pevnou přírubou 400mm, těsnící moduly pro tlakovou vodu do 16kabelů pr. až 11mm, ozn. ZP04	kpl	3,000	7 754,31	23 262,92
	VV		viz tabulka zámečnických výrobků				
	VV		3 "1.PP		3,000		
261	K	998741203	Přesun hmot procentní pro silnoproud v objektech v přes 12 do 24 m	%	1,000	104,79	104,79
	Online PSC		https://podminky.urs.cz/item/CS_URS_2022_02/998741203				
	D	742	Elektroinstalace - slaboproud				45 946,38
262	K	742210111	Montáž klíčového trezoru se zámkovou vložkou	kus	1,000	5 239,40	5 239,40
	Online PSC		https://podminky.urs.cz/item/CS_URS_2022_02/742210111				
	VV		viz tabulka ostatních výrobků, výkres D.1.1.114.2.1				
	VV		1 "ozn. OS06, 1.NP, v konstrukci vstupního portálu		1,000		
263	*M*	*5577900.1*	*trezor požární ochrany včetně majáku, povrchová úprava RAL7021, ozn. OS06*	*kus*	*1,000*	*40 602,19*	*40 602,19*
	VV		viz tabulka ostatních výrobků, výkres D.1.1.114.2.1				
	VV		1 "1.NP, v konstrukci vstupního portálu		1,000		
264	K	998742203	Přesun hmot procentní pro slaboproud v objektech v do 24 m	%	1,000	104,79	104,79
	Online PSC		https://podminky.urs.cz/item/CS_URS_2022_02/998742203				
	D	762	Konstrukce tesařské				299 015,57
265	K	7623613.01	Konstrukční a vyrovnávací vrstva pod klempířské prvky (atiky) z desek dřevoštěpkových OSB3 tl 25 mm š. 570mm včetně upevnění po 500mm přířezy z fošen tl. 40mm dl. 515mm, výšky 110-125mm kotvené ocelovými profily z pásoviny tvaru L 100/100mm, ozn. OS30	m	208,000	848,78	176 546,74
	P		*Poznámka k položce:* *výplň mezi fošnami tepelnou izolací EPS 150 S ve spádu 110-125mm*				
	VV		viz tabulka ostatních výrobků, výkres D.1.1.121.01				
	VV		208 "střecha		208,000		
266	K	7623613.02	Pomocná vrstva pod klempířské prvky (atiky) z desek dřevoštěpkových OSB3 tl 25 mm š. 300mm včetně upevnění po 500mm přířezy z fošen tl. 40mm dl. 600mm, výšky 240-255mm kotvené ocelovými profily z pásoviny tvaru L 100/100mm, ozn. OS31a	m	4,000	513,46	2 053,84

PČ	Typ	Kód	Popis	MJ	Množství	J.cena [CZK]	Cena celkem [CZK]
	P		*Poznámka k položce:* *výplň mezi fošnami tepelnou izolací EPS 150 S ve spádu 240-255mm*				
	VV		viz tabulka ostatních výrobků, výkres D.1.1.109				
	VV		4 "objekt výlezu na střechu		4,000		
267	K	7623613.03	Pomocná vrstva pod klempířské prvky (atiky) z desek dřevoštěpkových OSB3 tl 25 mm š. 300mm včetně upevnění po 500mm přířezy z fošen tl. 40mm dl. 600mm, výšky 145mm kotvené ocelovými profily z pásoviny tvaru L 100/100mm, ozn. OS31b	m	10,050	461,07	4 633,72
	P		*Poznámka k položce:* *výplň mezi fošnami tepelnou izolací EPS 150 S ve spádu 145mm*				
	VV		viz tabulka ostatních výrobků, výkres D.1.1.109				
	VV		10,05 "objekt výlezu na střechu		10,050		
268	K	7623613.04	Pomocná vrstva pod klempířské prvky (atiky) z desek dřevoštěpkových OSB3 tl 25 mm š. 300mm včetně upevnění po 500mm přířezy z fošen tl. 40mm dl. 600mm, výšky 175-240mm kotvené ocelovými profily z pásoviny tvaru L 100/100mm, ozn. OS31c	m	6,050	649,69	3 930,60
	P		*Poznámka k položce:* *výplň mezi fošnami tepelnou izolací EPS 150 S ve spádu 145mm*				
	VV		viz tabulka ostatních výrobků, výkres D.1.1.109				
	VV		6,05 "objekt výlezu na střechu		6,050		
269	K	7623613.05	Pomocná vrstva pod klempířské prvky (atiky) z desek dřevoštěpkových OSB3 tl 22 mm š. 260mm včetně upevnění po 500mm přířezy z fošen tl. 40mm, dl. 500mm, výšky 180-200mm kotvené ocelovými profily z pásoviny tvaru L 100/100mm ozn. OS32	m	21,400	618,25	13 230,53
	P		*Poznámka k položce:* *výplň mezi fošnami tepelnou izolací EPS 150 S ve spádu 180-200mm*				
	VV		viz tabulka ostatních výrobků, výkres D.1.1.121.06				
	VV		21,4 "2.NP, hlavní vstup		21,400		
270	K	7623613.06	Pomocná vrstva pod klempířské prvky z desek dřevoštěpkových OSB3 tl 22 mm včetně izolace, upevnění po 500mm, podkladní konstrukce z fošen tl. 40mm, výšky 100mm kotvené ocelovými profily z pásoviny 60/100/5mm přivařenými, ozn. OS33	m2	16,200	1 278,41	20 710,29
	P		*Poznámka k položce:* *celková délka fošen 43,2 m*				
	VV		viz tabulka ostatních výrobků, výkres D.1.1.121.06				
	VV		16,2 "3.NP, přístřešek hlavního vstupu sever		16,200		
271	K	7623613.07	Pomocná vrstva pod klempířské prvky z desek dřevoštěpkových OSB3 tl 22 mm včetně izolace, upevnění po 500mm, podkladní konstrukce z fošen tl. 40mm, výšky 100mm kotvené ocelovými profily z pásoviny 60/100/5mm přivařenými, ozn. OS34	m2	18,500	1 278,41	23 650,64
	P		*Poznámka k položce:* *celková délka fošen 40,8 m*				
	VV		viz tabulka ostatních výrobků, výkres D.1.1.121.06				
	VV		18,5 "3.NP, přístřešek zadního vstupu jih		18,500		
272	K	7623613.08	Pomocná vrstva pod klempířské prvky z desek dřevoštěpkových OSB3 tl 22 mm (0,81m2/m) včetně izolace 185mm, upevnění po 500mm, podkladní konstrukce z hranolů 2x 80x100mm, délky 1650 a 1450 mm, přířezy z hranolů 80x100mm dl. 300mm, výšky 80-150mm, ozn. OS35	m	28,500	1 697,56	48 380,60
	P		*Poznámka k položce:* *přířezy hranolu přišroubované k ocelovým pomocným profilům z pásoviny šíře 80 mm, tl. 5 mm ve tvaru L 100/100 mm*				
	VV		viz tabulka ostatních výrobků, výkres D.1.1.121.05				
	VV		28,5 "3.NP, rozhranní balkónové desky a stropní desky na osách L a P		28,500		
273	K	7623613.09	Pomocná vrstva pod klempířské prvky z desek dřevoštěpkových OSB3 tl 22 mm (0,81m2/m) včetně izolace tl. 70mm, včetně upevnění po 500mm šrouboráním k ocelové konstrukci, ozn. OS36	m	3,800	1 519,43	5 773,82
	VV		viz tabulka ostatních výrobků, výkres D.1.1.121.08, D.1.1.1.114.1				
	VV		3,8 "3.NP		3,800		
274	K	998762203	Přesun hmot procentní pro kce tesařské v objektech v přes 12 do 24 m	%	1,000	104,79	104,79
	Online PSC		*https://podminky.urs.cz/item/CS_URS_2022_02/998762203*				
	D	763	Konstrukce suché výstavby				8 089 954,33
275	K	763111417	SDK příčka tl 150 mm profil CW+UW 100 desky 2xA 12,5 s izolací EI 60 Rw do 56 dB	m2	1 600,292	1 150,57	1 841 250,68
	Online PSC		*https://podminky.urs.cz/item/CS_URS_2022_02/763111417*				
	VV		1NP				
	VV		2,87*(2,00*20+3,669*17+3,675+4,914+3,675)		329,008		
	VV		2NP				

PČ	Typ	Kód	Popis	MJ	Množství	J.cena [CZK]	Cena celkem [CZK]
	VV		2,77*(2,00*19+2,10+3,669*17+3,675+4,914+3,675)		317,821		
	VV		3NP				
	VV		2,77*(2,00*19+2,10+3,669*17+3,675+4,914+3,675)		317,821		
	VV		4NP				
	VV		2,77*(2,00*19+2,10+3,669*17+3,675+4,914+3,675)		317,821		
	VV		5NP				
	VV		2,77*(2,00*19+2,10+3,669*17+3,675+4,914+3,675)		317,821		
	VV		Součet		1 600,292		
276	K	763111437	SDK příčka tl 150 mm profil CW+UW 100 desky 2xH2 12,5 s izolací EI 60 Rw do 56 dB	m2	1 347,555	1 284,70	1 731 204,27
	Online PSC		https://podminky.urs.cz/item/CS_URS_2022_02/763111437				
	VV		1NP				
	VV		2,87*(2,96*20+1,425*19+2,25+3,337*2+1,40)		277,239		
	VV		2NP				
	VV		2,77*(2,96*20+1,425*19+2,25+3,337*2+1,40)		267,579		
	VV		3NP				
	VV		2,77*(2,96*20+1,425*19+2,25+3,337*2+1,40)		267,579		
	VV		4NP				
	VV		2,77*(2,96*20+1,425*19+2,25+3,337*2+1,40)		267,579		
	VV		4NP				
	VV		2,77*(2,96*20+1,425*19+2,25+3,337*2+1,40)		267,579		
	VV		Součet		1 347,555		
277	K	763121424	SDK stěna předsazená tl 87,5 mm profil CW+UW 75 deska 1xH2 12,5 bez izolace EI 15	m2	8,223	743,99	6 117,87
	Online PSC		https://podminky.urs.cz/item/CS_URS_2022_02/763121424				
	VV		"1PP" 2,86*2,875		8,223		
	VV		Součet		8,223		
278	K	763121426	SDK stěna předsazená tl 112,5 mm profil CW+UW 100 deska 1xH2 12,5 bez izolace EI 15	m2	10,619	754,47	8 011,75
	Online PSC		https://podminky.urs.cz/item/CS_URS_2022_02/763121426				
	VV		"1PP" 2,86*(3,713)		10,619		
	VV		Součet		10,619		
279	K	763121590	SDK stěna předsazená pro osazení závěsného WC tl 150 - 250 mm profil CW+UW 50 desky 2xH2 12,5 bez TI	m2	813,496	1 220,78	993 099,34
	Online PSC		https://podminky.urs.cz/item/CS_URS_2022_02/763121590				
	VV		"1PP" 2,86*(3,342)		9,558		
	VV		"1NP" 2,87*(2,811*19+2,821+1,40)		165,398		
	VV		"2NP" 2,77*(2,811*19+2,821+1,40)		159,635		
	VV		"3NP" 2,77*(2,811*19+2,821+1,40)		159,635		
	VV		"4NP" 2,77*(2,811*19+2,821+1,40)		159,635		
	VV		"5NP" 2,77*(2,811*19+2,821+1,40)		159,635		
	VV		Součet		813,496		
280	K	7631219.01	Zhotovení otvoru vel. přes 0,1 do 0,25 m2 v SDK předsazené stěně, příčce nebo podhledu s vyztužením profily	kus	104,000	466,31	48 495,86
	VV		viz tabulka zámečnických prvků				
	VV		50 "ozn. Z90a, revizní dvířka pro vodovod a topení		50,000		
	VV		8 "ozn. Z90c, revizní dvířka pro vodovod a kanalizaci		8,000		
	VV		46 "ozn. Z90f, revizní dvířka pro VZT k PPK		46,000		
	VV		Součet		104,000		
281	K	7631219.02	Zhotovení otvoru vel. do 0,1 m2 v SDK předsazené stěně, příčce nebo podhledu s vyztužením profily	kus	50,000	471,55	23 577,29
	VV		viz tabulka zámečnických prvků				
	VV		20 "ozn. Z90a, revizní dvířka pro slaboproud		20,000		
	VV		30 "ozn. Z90b, pro vodovod a kanalizaci		30,000		
	VV		Součet		50,000		
282	K	7631219.03	Zhotovení otvoru vel. přes 0,25 do 0,5 m2 v SDK předsazené stěně, příčce nebo podhledu s vyztužením profily	kus	29,000	482,02	13 978,71
	VV		viz tabulka zámečnických prvků				
	VV		26 "ozn. Z90d, revizní dvířka pro VZT		26,000		
	VV		3 "ozn. Z90g, revizní dvířka pro slaboproud k trasám koax a ZZS		3,000		
	VV		Součet		29,000		
283	K	7631219.04	Zhotovení otvoru vel. přes 0,5 do 1 m2 v SDK předsazené stěně, příčce nebo podhledu s vyztužením profily	kus	91,000	502,98	45 771,38
	VV		viz tabulka zámečnických prvků				
	VV		19 "ozn. Z90e, revizní dvířka pro VZT		19,000		
	VV		12 "ozn. Z90h, revizní dvířka pro silnoproud		12,000		
	VV		24 "ozn. Z90i, revizní dvířka pro silnoproud		24,000		
	VV		36 "ozn. Z90j, revizní dvířka pro silnoproud		36,000		
	VV		Součet		91,000		
284	K	763131411	SDK podhled desky 1xA 12,5 bez izolace dvouvrstvá spodní kce profil CD+UD	m2	1 448,400	665,40	963 770,41
	Online PSC		https://podminky.urs.cz/item/CS_URS_2022_02/763131411				
	VV		"1PP" 12,09		12,090		
	VV		"1NP" 288,71		288,710		
	VV		"2NP" 286,9		286,900		

PČ	Typ	Kód	Popis	MJ	Množství	J.cena [CZK]	Cena celkem [CZK]
	VV		"3NP" 286,9		286,900		
	VV		"4NP" 286,9		286,900		
	VV		"5NP" 286,9		286,900		
	VV		Součet		1 448,400		
285	K	763131451	SDK podhled deska 1xH2 12,5 bez izolace dvouvrstvá spodní kce profil CD+UD	m2	420,930	706,27	297 290,56
	Online PSC		https://podminky.urs.cz/item/CS_URS_2022_02/763131451				
	VV		"1PP" 22,03		22,030		
	VV		"1NP" 83,26		83,260		
	VV		"2NP" 78,91		78,910		
	VV		"3NP" 78,91		78,910		
	VV		"4NP" 78,91		78,910		
	VV		"5NP" 78,91		78,910		
	VV		Součet		420,930		
286	K	763172382.1	Montáž dvířek revizních dvouplášťových SDK kcí vel. 300 x 300 mm pro příčky, předsazené stěny a podhledy	kus	50,000	544,90	27 244,87
	VV		viz tabulka zámečnických prvků				
	VV		20 "ozn. Z90c, revizní dvířka pro slaboproud		20,000		
	VV		30 "ozn. Z90d, pro vodovod a kanalizaci		30,000		
	VV		Součet		50,000		
287	*M*	*59030755*	*dvířka revizní jednokřídlá dvouplášťová s automatickým zámkem 300x300mm*	*kus*	*50,000*	*1 026,92*	*51 346,10*
	VV		viz tabulka zámečnických prvků				
	VV		20 "ozn. Z90c, revizní dvířka pro slaboproud		20,000		
	VV		30 "ozn. Z90d, pro vodovod a kanalizaci		30,000		
	VV		Součet		50,000		
288	K	763172383.1	Montáž dvířek revizních dvouplášťových SDK kcí vel. 400 x 400 mm pro příčky, předsazené stěny a podhledy	kus	104,000	544,90	56 669,32
	VV		viz tabulka zámečnických prvků				
	VV		104 "ozn. Z90b, revizní dvířka pro EZS		104,000		
289	*M*	*59030756*	*dvířka revizní jednokřídlá dvouplášťová s automatickým zámkem 400x400mm*	*kus*	*104,000*	*1 178,86*	*122 601,90*
	VV		viz tabulka zámečnických prvků				
	VV		104 "ozn. Z90b, revizní dvířka pro EZS		104,000		
290	K	763172413.1	Montáž dvířek revizních protipožárních SDK kcí vel. 400 x 400 mm pro příčky, předsazené stěny a podhledy	kus	50,000	544,90	27 244,87
	VV		viz tabulka zámečnických prvků				
	VV		50 "ozn. Z90a, revizní dvířka pro vodovod a topení		50,000		
291	*M*	*562457.01*	*dvířka revizní protipožární 400x400 mm PO EW 30 DP1*	*kus*	*50,000*	*1 980,49*	*99 024,61*
	VV		viz tabulka zámečnických prvků				
	VV		50 "ozn. Z90a, revizní dvířka pro vodovod a topení		50,000		
292	K	763181411.1	Ztužující výplň otvoru pro dveře pro příčky do 2,75 m zátěž křídla do 25 kg	kus	301,000	433,82	130 580,46
	Online PSC		https://podminky.urs.cz/item/CS_URS_2022_02/763181411.1				
	VV		tabulka vnitřních dveří D1.1.118.1				
	VV		D01				
	VV		2 "1.NP		2,000		
	VV		2 "2.NP		2,000		
	VV		2 "3.NP		2,000		
	VV		2 "4.NP		2,000		
	VV		2 "5.NP		2,000		
	VV		Mezisoučet		10,000		
	VV		D02				
	VV		20 "1.NP		20,000		
	VV		19 "2.NP		19,000		
	VV		19 "3.NP		19,000		
	VV		19 "4.NP		19,000		
	VV		19 "5.NP		19,000		
	VV		Mezisoučet		96,000		
	VV		D03				
	VV		19 "1.NP		19,000		
	VV		19 "2.NP		19,000		
	VV		19 "3.NP		19,000		
	VV		19 "4.NP		19,000		
	VV		19 "5.NP		19,000		
	VV		Mezisoučet		95,000		
	VV		D04				
	VV		19 "1.NP		19,000		
	VV		19 "2.NP		19,000		
	VV		19 "3.NP		19,000		
	VV		19 "4.NP		19,000		
	VV		19 "5.NP		19,000		
	VV		Mezisoučet		95,000		
	VV		D05				
	VV		1 "1.NP		1,000		
	VV		1 "2.NP		1,000		
	VV		1 "3.NP		1,000		
	VV		1 "4.NP		1,000		
	VV		1 "5.NP		1,000		
	VV		Mezisoučet		5,000		

PČ	Typ	Kód	Popis	MJ	Množství	J.cena [CZK]	Cena celkem [CZK]
	VV		Součet		301,000		
293	K	763183112.1	Montáž pouzdra posuvných dveří s jednou kapsou pro jedno křídlo š přes 800 do 1200 mm do SDK příčky	kus	15,000	1 571,82	23 577,29
	Online PSC		https://podminky.urs.cz/item/CS_URS_2022_02/763183112.1				
	VV		tabulka vnitřních dveří D1.1.118.1				
	VV		D01				
	VV		2 "1.NP		2,000		
	VV		2 "2.NP		2,000		
	VV		2 "3.NP		2,000		
	VV		2 "4.NP		2,000		
	VV		2 "5.NP		2,000		
	VV		Mezisoučet		10,000		
	VV		D05				
	VV		1 "1.NP		1,000		
	VV		1 "2.NP		1,000		
	VV		1 "3.NP		1,000		
	VV		1 "4.NP		1,000		
	VV		1 "5.NP		1,000		
	VV		Mezisoučet		5,000		
	VV		Součet		15,000		
294	*M*	*55331613*	*pouzdro stavební posuvných dveří jednopouzdrové 900mm standardní rozměr*	*kus*	*15,000*	*11 250,03*	*168 750,52*
	VV		tabulka vnitřních dveří D1.1.118.1				
	VV		D01				
	VV		2 "1.NP		2,000		
	VV		2 "2.NP		2,000		
	VV		2 "3.NP		2,000		
	VV		2 "4.NP		2,000		
	VV		2 "5.NP		2,000		
	VV		Mezisoučet		10,000		
	VV		D05				
	VV		1 "1.NP		1,000		
	VV		1 "2.NP		1,000		
	VV		1 "3.NP		1,000		
	VV		1 "4.NP		1,000		
	VV		1 "5.NP		1,000		
	VV		Mezisoučet		5,000		
	VV		Součet		15,000		
295	K	763183111	Montáž pouzdra posuvných dveří s jednou kapsou pro jedno křídlo š do 800 mm do SDK příčky	kus	95,000	1 571,82	149 322,83
	Online PSC		https://podminky.urs.cz/item/CS_URS_2022_02/763183111				
	VV		tabulka vnitřních dveří D1.1.118.1				
	VV		D04				
	VV		19 "1.NP		19,000		
	VV		19 "2.NP		19,000		
	VV		19 "3.NP		19,000		
	VV		19 "4.NP		19,000		
	VV		19 "5.NP		19,000		
	VV		Součet		95,000		
296	*M*	*55331612*	*pouzdro stavební posuvných dveří jednopouzdrové 800mm standardní rozměr*	*kus*	*95,000*	*10 792,11*	*1 025 250,55*
	VV		tabulka vnitřních dveří D1.1.118.1				
	VV		D04				
	VV		19 "1.NP		19,000		
	VV		19 "2.NP		19,000		
	VV		19 "3.NP		19,000		
	VV		19 "4.NP		19,000		
	VV		19 "5.NP		19,000		
	VV		Součet		95,000		
298	K	998763403	Přesun hmot procentní pro sádrokartonové konstrukce v objektech v přes 12 do 24 m	%	1,000	235 772,89	235 772,89
	Online PSC		https://podminky.urs.cz/item/CS_URS_2022_02/998763403				
	D	764	Konstrukce klempířské				320 333,09
299	K	7640214.01	Ukončovací lišta z lakovaného Al plechu pohledová výška 80 mm, RAL 9004 včetně kotvícího a spojovacího materiálu, ozn. K18	m	12,400	534,42	6 626,79
	VV		viz tabulka klempířských výrobků				
	VV		ukončovací lišta dlažby na balkónech				
	VV		3,6 "2.NP		3,600		
	VV		3,4 "3.NP		3,400		
	VV		3 "4.NP		3,000		
	VV		2,4 "5.NP		2,400		
	VV		Součet		12,400		
300	K	7642224.01	Oplechování štítu závětrnou lištou z lakovaného Al plechu rš 400 mm, tl. 0,8 mm, RAL 7021 včetně spojovacího materiálu, ozn. K19A	m	13,800	838,30	11 568,59
	VV		viz tabulka klempířských výrobků				
	VV		oplechování ukončení střechy				
	VV		6,9*2 "střecha		13,800		

PČ	Typ	Kód	Popis	MJ	Množství	J.cena [CZK]	Cena celkem [CZK]
301	K	7642224.02	Oplechování štítu závětrnou lištou z lakovaného Al plechu rš 400 mm, tl. 0,8 mm, RAL 7021 včetně spojovacího materiálu, ozn. K19B	m	18,000	838,30	15 089,46
	VV		viz tabulka klempířských výrobků				
	VV		oplechování boků střechy				
	VV		4,5*4 "střecha		18,000		
302	K	7642224.03	Oplechování střešních panelů z lakovaného Al plechu rš 200 mm, tl. 0,8 mm, RAL 7021 včetně spojovacího a připevňovacího materiálu, ozn. K20D	m	13,800	419,15	5 784,29
	VV		viz tabulka klempířských výrobků				
	VV		oplechování střešních panelů				
	VV		6,9*2 "střecha, technické místnosti		13,800		
303	K	7642224.04	Oplechování rovné okapové hrany z lakovaného Al plechu rš 150 mm, tl. 0,8 mm, RAL 7021 včetně spojovacího a připevňovacího materiálu, ozn. K20C	m	13,800	314,36	4 338,22
	VV		viz tabulka klempířských výrobků				
	VV		oplechování střešních panelů				
	VV		6,9*2 "střecha		13,800		
304	K	7642224.05	Oplechování rovné okapové hrany krycí lišta žlabu z lakovaného Al plechu rš 250 mm, tl. 0,8mm, RAL 7021 včetně spojovacího a připevňovacího materiálu, ozn. K20E	m	13,800	523,94	7 230,37
	VV		viz tabulka klempířských výrobků				
	VV		krycí lišta žlabu střešních panelů				
	VV		6,9*2 "střecha		13,800		
305	K	7642244.01	Oplechování horních ploch a nadezdívek (atik) bez rohů z lakovaného Al plechu rš 410mm, tl. 0,8mm, RAL7021 včetně příponek a spojovacího materiálu, ozn. K25	m	15,800	859,26	13 576,33
	VV		viz tabulka klempířských výrobků				
	VV		15,8 "5.NP		15,800		
306	K	7642264.01	Oplechování parapetů rovných mechanicky kotvené z lakovaného Al plechu rš 290 mm tl. 0,8mm, RAL 7021, včetně příponek, spojovacího materiálu ozn. K02	m	103,000	607,77	62 600,32
	VV		viz tabulka klempířských výrobků, detail horní stavby 121.03				
	VV		ochranné oplechování parapetů dveří na pavlač pod dlažbou				
	VV		22 "2.NP		22,000		
	VV		22 "3.NP		22,000		
	VV		29,5 "4.NP		29,500		
	VV		29,5 "5.NP		29,500		
	VV		Součet		103,000		
307	K	7642264.02	Oplechování parapetů rovných mechanicky kotvené z lakovaného Al plechu rš 290 mm tl. 0,8mm, RAL 7021, včetně příponek, spojovacího materiálu ozn. K11	m	16,400	607,77	9 967,43
	VV		viz tabulka klempířských výrobků, detail horní stavby 121.09				
	VV		ochranné oplechování parapetů vnějších výplní pod dlažbou				
	VV		16,4 "3.NP, m.č. 3.06, 3.07		16,400		
308	K	7642264.03	Oplechování ochranné mechanicky kotvené z lakovaného Al plechu rš 110 mm tl. 0,8mm, RAL 7021, včetně příponek, spojovacího materiálu, ozn. K13	m	259,400	335,32	86 982,38
	VV		viz tabulka klempířských výrobků, detail horní stavby 121.11				
	VV		oplechování spodní spáry vnějších výplní				
	VV		60,5 "2.NP		60,500		
	VV		60,5 "3.NP		60,500		
	VV		69,2 "4.NP		69,200		
	VV		69,2 "5.NP		69,200		
	VV		Součet		259,400		
309	K	7643114.01	Lemování rovných zdí z Pz plechu rš 70 mm, tl. 1mm, nátěr reaktivní barvou RAL 7021 - ukončovací přítlačná lišta hydroizolace, včetně kotvení a zatmelení, ozn. K23	m	55,000	298,65	16 425,51
	VV		viz tabulka klempířských výrobků				
	VV		55 "1.PP, ukončení hydroizolace spodní stavby		55,000		
310	K	7643214.01	Oplechování okraje ploché střechy z lakovaného Al plechu rš 95 mm tl. 0,8 mm, RAL 7021 včetně spojovacího materiálu a tmelení spáry ozn. K04	m	0,550	555,38	305,46
	VV		viz tabulka klempířských výrobků, detail horní stavby 121.04				
	VV		0,55 "3.NP, m.č. 3.06, zastřešení portálu		0,550		
311	K	7645214.01	Uchycení žlabu hranatého 140x110 mm, r.š. 600mm, RAL 7021 včetně spojovacího materiálu a kotvení, ozn. K07	kus	46,000	434,87	20 004,02
	VV		viz tabulka klempířských výrobků, detail horní stavby 121.06				
	VV		46 "3.NP, odvodnění střech vstupních portálů		46,000		

PČ	Typ	Kód	Popis	MJ	Množství	J.cena [CZK]	Cena celkem [CZK]
312	K	7645214.02	Žlab podokapní hranatý z Al lakovaného plechu 140x110 mm rš 370 mm tl. 0,8mm, RAL 7021 včetně spojovacího materiálu, bez uchycení, ozn. K06	m	21,000	880,22	18 484,59
	VV		viz tabulka klempířských výrobků, detail horní stavby 121.06				
	VV		21 "3.NP, odvodnění střech vstupních portálů		21,000		
313	K	7645214.03	Žlab podokapní hranatý z Al lakovaného plechu 100x100 mm, rš 330 mm, tl. 0,8 mm, RAL 7021, včetně spojovacího materiálu, bez uchycení, ozn. K20A	m	14,000	827,82	11 589,55
	VV		viz tabulka klempířských výrobků				
	VV		7*2 "střecha, technické místnosti		14,000		
314	K	7645214.04	Uchycení žlabu hranatého r.š. 600mm, RAL 7021 včetně spojovacího materiálu a kotvení, ozn. K20B	kus	24,000	434,87	10 436,88
	VV		viz tabulka klempířských výrobků				
	VV		12*2 "střecha, technické místnosti		24,000		
315	K	7645214.05	Žlab podokapní hranatý z Al lakovaného plechu 100x100 mm, rš 330 mm, tl. 0,8 mm, RAL 7021, včetně spojovacího materiálu, bez uchycení, ozn. K22A	m	4,000	827,82	3 311,30
	VV		viz tabulka klempířských výrobků				
	VV		4 "střecha, schodiště		4,000		
316	K	7645214.06	Uchycení žlabu hranatého r.š. 600mm, RAL 7021 včetně spojovacího materiálu a kotvení, ozn. K22B	kus	11,000	434,87	4 783,57
	VV		viz tabulka klempířských výrobků				
	VV		11 "střecha, schodiště		11,000		
317	K	7645284.01	Svody hranaté včetně objímek, kolen, odskoků z lakovaného Al plechu o straně 100 mm, tl. 0,8 mm, RAL 7021 včetně spojovacího a připevňovacího materiálu, ozn. K20F	m	5,000	2 022,41	10 112,04
	VV		viz tabulka klempířských výrobků				
	VV		2,5*2 "střecha, technické místnosti		5,000		
318	K	7645284.02	Svody hranaté včetně objímek, kolen, odskoků z lakovaného Al plechu o straně 100 mm, tl. 0,8 mm, RAL 7021 včetně spojovacího a připevňovacího materiálu, ozn. K22D	m	0,500	2 022,41	1 011,20
	VV		viz tabulka klempířských výrobků				
	VV		0,5 "střecha, schodiště		0,500		
319	K	998764203	Přesun hmot procentní pro konstrukce klempířské v objektech v přes 12 do 24 m	%	1,000	104,79	104,79
	Online PSC		https://podminky.urs.cz/item/CS_URS_2022_02/998764203				
	D	766	Konstrukce truhlářské				20 396 005,89
320	K	76662213.1	Montáž plastových oken sestavy plochy přes 1 m2 otevíravých a pevných v do 2,5 m s rámem do zdiva	m2	632,268	475,63	300 727,21
	VV		viz vnější výplně fasády, výkres D.1.1.117				
	VV		okenní sestava ozn. V02				
	VV		3,075*2,52*19 "2.NP		147,231		
	VV		3,075*2,52*19 "3.NP		147,231		
	VV		3,075*2,52*19 "4.NP		147,231		
	VV		3,075*2,52*19 "5.NP		147,231		
	VV		Mezisoučet		588,924		
	VV		okenní sestava ozn. V03				
	VV		4,3*2,52 "2.NP		10,836		
	VV		4,3*2,52 "3.NP		10,836		
	VV		4,3*2,52 "4.NP		10,836		
	VV		4,3*2,52 "5.NP		10,836		
	VV		Mezisoučet		43,344		
	VV		Součet		632,268		
321	*M*	*6114005.01*	*okno plastové 3075 x 2520 mm balkonová sestava třídílná 1x křídlo otevíravé/sklopné 900 mm, 2x fix, trojsklo, U = 0,9 W/m2K, omezovač otevírání, klika titan stříbrný, vnější povrchová úprava RAL 7021, včetně lišt, podkladových profilů, ozn. V02*	*kus*	*76,000*	*29 670,29*	*2 254 941,96*
	VV		viz vnější výplně fasády, výkres D.1.1.117				
	VV		19 "2.NP		19,000		
	VV		19 "3.NP		19,000		
	VV		19 "4.NP		19,000		
	VV		19 "5.NP		19,000		
	VV		Součet		76,000		
322	*M*	*6114005.02*	*okno plastové 4300 x 2520 mm balkonová sestava třídílná 1x křídlo otevíravé/sklopné 900 mm, 2x fix, trojsklo, U = 0,9 W/m2K, omezovač otevírání, klika titan stříbrný, vnější povrchová úprava RAL 7021, včetně lišt, podkladových profilů, ozn. V03*	*kus*	*4,000*	*46 777,88*	*187 111,50*
	VV		viz vnější výplně fasády, výkres D.1.1.117				
	VV		1 "2.NP		1,000		
	VV		1 "3.NP		1,000		
	VV		1 "4.NP		1,000		

PČ	Typ	Kód	Popis	MJ	Množství	J.cena [CZK]	Cena celkem [CZK]
	VV		1 "5.NP		1,000		
	VV		Součet		4,000		
323	K	76662213.2	Montáž plastových oken plochy přes 1 m2 otevíravých a pevných v přes 2,5 m s rámem do zdiva	m2	166,185	487,65	81 040,40
	VV		viz vnější výplně fasády, výkres D.1.1.117				
	VV		okenní sestava ozn. V04a				
	VV		3,075*2,62*9 "1.NP		72,509		
	VV		Mezisoučet		72,509		
	VV		okenní sestava ozn. V04b				
	VV		3,075*2,68*10 "1.NP		82,410		
	VV		Mezisoučet		82,410		
	VV		okenní sestava ozn. V05				
	VV		4,3*2,62 "1.NP		11,266		
	VV		Mezisoučet		11,266		
	VV		Součet		166,185		
324	*M*	*6114005.03*	*okno plastové 3075 x 2620 mm balkonová sestava třídílná 1x křídlo otevíravé/sklopné 900 mm, 2x fix, trojsklo, U = 0,9 W/m2K, omezovač otevírání, klika titan stříbrný, vnější povrchová úprava RAL 7021, včetně lišt, podkladových profilů, ozn. V04a*	*kus*	*9,000*	*31 582,13*	*284 239,21*
	P		*Poznámka k položce:* *okenní kontakt EZS*				
	VV		viz vnější výplně fasády, výkres D.1.1.117				
	VV		9 "1.NP		9,000		
325	*M*	*6114005.04*	*okno plastové 3075 x 2680 mm balkonová sestava třídílná 1x křídlo otevíravé/sklopné 900 mm, 2x fix, trojsklo, U = 0,9 W/m2K, omezovač otevírání, klika titan stříbrný, vnější povrchová úprava RAL 7021, včetně lišt, podkladových profilů, ozn. V04b*	*kus*	*10,000*	*32 033,99*	*320 339,91*
	P		*Poznámka k položce:* *okenní kontakt EZS*				
	VV		viz vnější výplně fasády, výkres D.1.1.117				
	VV		10 "1.NP		10,000		
326	*M*	*6114005.05*	*okno plastové 4300 x 2620 mm balkonová sestava třídílná 1x křídlo otevíravé/sklopné 900 mm, 2x fix, trojsklo, U = 0,9 W/m2K, omezovač otevírání, klika titan stříbrný, vnější povrchová úprava RAL 7021, včetně lišt, podkladových profilů, ozn. V05*	*kus*	*1,000*	*49 361,07*	*49 361,07*
	P		*Poznámka k položce:* *okenní kontakt EZS*				
	VV		viz vnější výplně fasády, výkres D.1.1.117				
	VV		1 "1.NP		1,000		
327	K	766629213	Příplatek k montáži oken za izolaci pro rovné ostění připojovací spára do 15 mm - folie	m	1 127,250	168,39	189 822,40
	Online PSC		*https://podminky.urs.cz/item/CS_URS_2022_02/766629213*				
	P		*Poznámka k položce:* *parotěsná + paropropustná páska*				
	VV		viz vnější výplně fasády, výkres D.1.1.117				
	VV		okenní sestava ozn. V02				
	VV		(3,075*2+2,48*2)*19 "2.NP		211,090		
	VV		(3,075*2+2,48*2)*19 "3.NP		211,090		
	VV		(3,075*2+2,48*2)*19 "4.NP		211,090		
	VV		(3,075*2+2,48*2)*19 "5.NP		211,090		
	VV		Mezisoučet		844,360		
	VV		okenní sestava ozn. V03				
	VV		4,3*2+2,48*2 "2.NP		13,560		
	VV		4,3*2+2,48*2 "3.NP		13,560		
	VV		4,3*2+2,48*2 "4.NP		13,560		
	VV		4,3*2+2,48*2 "5.NP		13,560		
	VV		Mezisoučet		54,240		
	VV		okenní sestava ozn. V04				
	VV		(3,075*2+2,58*2)*19 "1.NP		214,890		
	VV		Mezisoučet		214,890		
	VV		okenní sestava ozn. V05				
	VV		(4,3*2+2,58*2) "1.NP		13,760		
	VV		Mezisoučet		13,760		
	VV		Součet		1 127,250		
328	K	766660001	Montáž dveřních křídel otvíravých jednokřídlových š do 0,8 m do ocelové zárubně	kus	2,000	833,06	1 666,13
	Online PSC		*https://podminky.urs.cz/item/CS_URS_2022_02/766660001*				
	VV		tabulka vnitřních dveří D1.1.118.1				
	VV		D10				
	VV		2 "1.PP		2,000		
329	K	766660171	Montáž dveřních křídel otvíravých jednokřídlových š do 0,8 m do obložkové zárubně	kus	191,000	833,06	159 115,26
	Online PSC		*https://podminky.urs.cz/item/CS_URS_2022_02/766660171*				
	VV		tabulka vnitřních dveří D1.1.118.1				
	VV		D02				
	VV		20 "1.NP		20,000		
	VV		19 "2.NP		19,000		
	VV		19 "3.NP		19,000		

PČ	Typ	Kód	Popis	MJ	Množství	J.cena [CZK]	Cena celkem [CZK]
	VV		19 "4.NP		19,000		
	VV		19 "5.NP		19,000		
	VV		Mezisoučet		96,000		
	VV		D03				
	VV		19 "1.NP		19,000		
	VV		19 "2.NP		19,000		
	VV		19 "3.NP		19,000		
	VV		19 "4.NP		19,000		
	VV		19 "5.NP		19,000		
	VV		Mezisoučet		95,000		
	VV		Součet		191,000		
330	*M*	*61162085.1*	*dveře jednokřídlé dřevotřískové povrch laminátový HPL plné 700x1970-2100mm s podříznutím, včetně zámku*	*kus*	*98,000*	*5 067,55*	*496 619,44*
	VV		tabulka vnitřních dveří D1.1.118.1				
	VV		D02				
	VV		20 "1.NP		20,000		
	VV		19 "2.NP		19,000		
	VV		19 "3.NP		19,000		
	VV		19 "4.NP		19,000		
	VV		19 "5.NP		19,000		
	VV		Mezisoučet		96,000		
	VV		D10				
	VV		2 "1.PP		2,000		
	VV		Mezisoučet		2,000		
	VV		Součet		98,000		
331	*M*	*61162086.1*	*dveře jednokřídlé dřevotřískové povrch laminátový HPL plné 800x2100mm včetně zámku a cylindrické vložky*	*kus*	*95,000*	*5 067,55*	*481 416,80*
	VV		tabulka vnitřních dveří D1.1.118.1				
	VV		D03				
	VV		19 "1.NP		19,000		
	VV		19 "2.NP		19,000		
	VV		19 "3.NP		19,000		
	VV		19 "4.NP		19,000		
	VV		19 "5.NP		19,000		
	VV		Součet		95,000		
332	K	766660311	Montáž posuvných dveří jednokřídlových průchozí š do 800 mm do pouzdra s jednou kapsou	kus	95,000	833,06	79 141,10
	Online PSC		https://podminky.urs.cz/item/CS_URS_2022_02/766660311				
	VV		tabulka vnitřních dveří D1.1.118.1				
	VV		D04				
	VV		19 "1.NP		19,000		
	VV		19 "2.NP		19,000		
	VV		19 "3.NP		19,000		
	VV		19 "4.NP		19,000		
	VV		19 "5.NP		19,000		
	VV		Součet		95,000		
333	*M*	*6116208.2*	*dveře jednokřídlé dřevotřískové posuvné povrch HPL plné 800x2100mm bez polodrážky s podříznutím včetně zámku*	*kus*	*95,000*	*5 353,62*	*508 593,56*
	VV		tabulka vnitřních dveří D1.1.118.1				
	VV		D04				
	VV		19 "1.NP		19,000		
	VV		19 "2.NP		19,000		
	VV		19 "3.NP		19,000		
	VV		19 "4.NP		19,000		
	VV		19 "5.NP		19,000		
	VV		Součet		95,000		
334	K	766660312	Montáž posuvných dveří jednokřídlových průchozí š přes 800 do 1200 mm do pouzdra s jednou kapsou	kus	15,000	833,06	12 495,96
	Online PSC		https://podminky.urs.cz/item/CS_URS_2022_02/766660312				
	VV		tabulka vnitřních dveří D1.1.118.1				
	VV		D01				
	VV		2 "1.NP		2,000		
	VV		2 "2.NP		2,000		
	VV		2 "3.NP		2,000		
	VV		2 "4.NP		2,000		
	VV		2 "5.NP		2,000		
	VV		Mezisoučet		10,000		
	VV		D05				
	VV		1 "1.NP		1,000		
	VV		1 "2.NP		1,000		
	VV		1 "3.NP		1,000		
	VV		1 "4.NP		1,000		
	VV		1 "5.NP		1,000		
	VV		Mezisoučet		5,000		
	VV		Součet		15,000		
335	*M*	*6116208.1*	*dveře jednokřídlé dřevotřískové posuvné povrch HPL plné 900x2100mm bez polodrážky s podříznutím včetně zámku*	*kus*	*15,000*	*5 353,62*	*80 304,25*
	VV		tabulka vnitřních dveří D1.1.118.1				

PČ	Typ	Kód	Popis	MJ	Množství	J.cena [CZK]	Cena celkem [CZK]
	VV		D01				
	VV		2 "1.NP		2,000		
	VV		2 "2.NP		2,000		
	VV		2 "3.NP		2,000		
	VV		2 "4.NP		2,000		
	VV		2 "5.NP		2,000		
	VV		Mezisoučet		10,000		
	VV		D05				
	VV		1 "1.NP		1,000		
	VV		1 "2.NP		1,000		
	VV		1 "3.NP		1,000		
	VV		1 "4.NP		1,000		
	VV		1 "5.NP		1,000		
	VV		Mezisoučet		5,000		
	VV		Součet		15,000		
528	K	766660720	Osazení větrací mřížky s vyříznutím otvoru	kus	4,000	154,04	616,15
	Online PSC		https://podminky.urs.cz/item/CS_URS_2024_01/766660720				
	VV		4 "odvětrání místnosti		4,000		
529	*M*	*553414R1*	*dvěřní mřížka 500x100 mm hliníková*	*kus*	*4,000*	*366,76*	*1 467,03*
	P		*Poznámka k položce:* *barva dle křídla dveří*				
	VV		4 "odvětrání místnosti		4,000		
336	K	766660729.1	Montáž dveřního interiérového kování	kus	303,000	104,79	31 750,75
	VV		tabulka vnitřních dveří D1.1.118.1				
	VV		D01				
	VV		2 "1.NP		2,000		
	VV		2 "2.NP		2,000		
	VV		2 "3.NP		2,000		
	VV		2 "4.NP		2,000		
	VV		2 "5.NP		2,000		
	VV		Mezisoučet		10,000		
	VV		D02				
	VV		20 "1.NP		20,000		
	VV		19 "2.NP		19,000		
	VV		19 "3.NP		19,000		
	VV		19 "4.NP		19,000		
	VV		19 "5.NP		19,000		
	VV		Mezisoučet		96,000		
	VV		D03				
	VV		19 "1.NP		19,000		
	VV		19 "2.NP		19,000		
	VV		19 "3.NP		19,000		
	VV		19 "4.NP		19,000		
	VV		19 "5.NP		19,000		
	VV		Mezisoučet		95,000		
	VV		D04				
	VV		19 "1.NP		19,000		
	VV		19 "2.NP		19,000		
	VV		19 "3.NP		19,000		
	VV		19 "4.NP		19,000		
	VV		19 "5.NP		19,000		
	VV		Mezisoučet		95,000		
	VV		D05				
	VV		1 "1.NP		1,000		
	VV		1 "2.NP		1,000		
	VV		1 "3.NP		1,000		
	VV		1 "4.NP		1,000		
	VV		1 "5.NP		1,000		
	VV		Mezisoučet		5,000		
	VV		D10				
	VV		2 "1.PP		2,000		
	VV		Mezisoučet		2,000		
	VV		Součet		303,000		
337	*M*	*5491412.1*	*kování nerez misky pro posuvné dveře*	*kus*	*105,000*	*1 089,79*	*114 428,44*
	VV		tabulka vnitřních dveří D1.1.118.1				
	VV		D01				
	VV		2 "1.NP		2,000		
	VV		2 "2.NP		2,000		
	VV		2 "3.NP		2,000		
	VV		2 "4.NP		2,000		
	VV		2 "5.NP		2,000		
	VV		Mezisoučet		10,000		
	VV		D04				
	VV		19 "1.NP		19,000		
	VV		19 "2.NP		19,000		
	VV		19 "3.NP		19,000		
	VV		19 "4.NP		19,000		
	VV		19 "5.NP		19,000		
	VV		Mezisoučet		95,000		
	VV		Součet		105,000		
338	*M*	*5491412.2*	*kování nerez rozetové klika-klika, wc souprava se zámkem s ukazatelem volno-obsazeno*	*kus*	*98,000*	*396,10*	*38 817,65*

PČ	Typ	Kód	Popis	MJ	Množství	J.cena [CZK]	Cena celkem [CZK]
	VV		tabulka vnitřních dveří D1.1.118.1				
	VV		D02				
	VV		20 "1.NP		20,000		
	VV		19 "2.NP		19,000		
	VV		19 "3.NP		19,000		
	VV		19 "4.NP		19,000		
	VV		19 "5.NP		19,000		
	VV		Mezisoučet		96,000		
	VV		D10				
	VV		2 "1.PP		2,000		
	VV		Mezisoučet		2,000		
	VV		Součet		98,000		
339	*M*	*5491412.3*	*kování rozetové klika-klika nerez*	*kus*	*95,000*	*247,30*	*23 493,46*
	VV		tabulka vnitřních dveří D1.1.118.1				
	VV		D03				
	VV		19 "1.NP		19,000		
	VV		19 "2.NP		19,000		
	VV		19 "3.NP		19,000		
	VV		19 "4.NP		19,000		
	VV		19 "5.NP		19,000		
	VV		Součet		95,000		
340	*M*	*5491412.4*	*kování nerez misky pro posuvné dveře wc souprava se zámkem s ukazatelem volno-obsazeno*	*kus*	*5,000*	*1 089,79*	*5 448,97*
	VV		tabulka vnitřních dveří D1.1.118.1				
	VV		D05				
	VV		1 "1.NP		1,000		
	VV		1 "2.NP		1,000		
	VV		1 "3.NP		1,000		
	VV		1 "4.NP		1,000		
	VV		1 "5.NP		1,000		
	VV		Součet		5,000		
341	K	766682111	Montáž zárubní obložkových pro dveře jednokřídlové tl stěny do 170 mm	kus	191,000	1 147,43	219 158,76
	Online PSC		https://podminky.urs.cz/item/CS_URS_2022_02/766682111				
	VV		tabulka vnitřních dveří D1.1.118.1				
	VV		D02				
	VV		20 "1.NP		20,000		
	VV		19 "2.NP		19,000		
	VV		19 "3.NP		19,000		
	VV		19 "4.NP		19,000		
	VV		19 "5.NP		19,000		
	VV		Mezisoučet		96,000		
	VV		D03				
	VV		19 "1.NP		19,000		
	VV		19 "2.NP		19,000		
	VV		19 "3.NP		19,000		
	VV		19 "4.NP		19,000		
	VV		19 "5.NP		19,000		
	VV		Mezisoučet		95,000		
	VV		Součet		191,000		
342	*M*	*61182307.1*	*zárubeň jednokřídlá obložková s HPL laminátovým povrchem tl stěny 60-150mm rozměru 700/2100mm*	*kus*	*96,000*	*2 724,49*	*261 550,72*
	VV		tabulka vnitřních dveří D1.1.118.1				
	VV		D02				
	VV		20 "1.NP		20,000		
	VV		19 "2.NP		19,000		
	VV		19 "3.NP		19,000		
	VV		19 "4.NP		19,000		
	VV		19 "5.NP		19,000		
	VV		Součet		96,000		
343	*M*	*61182307.2*	*zárubeň jednokřídlá obložková s HPL laminátovým povrchem tl stěny 60-150mm rozměru 800/2100mm*	*kus*	*95,000*	*2 724,49*	*258 826,24*
	VV		tabulka vnitřních dveří D1.1.118.1				
	VV		D03				
	VV		19 "1.NP		19,000		
	VV		19 "2.NP		19,000		
	VV		19 "3.NP		19,000		
	VV		19 "4.NP		19,000		
	VV		19 "5.NP		19,000		
	VV		Součet		95,000		
344	K	766682111.1	Montáž zárubní obložkových pro dveře jednokřídlové posuvné tl stěny do 170 mm	kus	110,000	1 880,94	206 903,81
	Online PSC		https://podminky.urs.cz/item/CS_URS_2022_02/766682111.1				
	VV		tabulka vnitřních dveří D1.1.118.1				
	VV		D01				
	VV		2 "1.NP		2,000		
	VV		2 "2.NP		2,000		
	VV		2 "3.NP		2,000		
	VV		2 "4.NP		2,000		
	VV		2 "5.NP		2,000		
	VV		Mezisoučet		10,000		

PČ	Typ	Kód	Popis	MJ	Množství	J.cena [CZK]	Cena celkem [CZK]
	VV		D04				
	VV		19 "1.NP		19,000		
	VV		19 "2.NP		19,000		
	VV		19 "3.NP		19,000		
	VV		19 "4.NP		19,000		
	VV		19 "5.NP		19,000		
	VV		Mezisoučet		95,000		
	VV		D05				
	VV		1 "1.NP		1,000		
	VV		1 "2.NP		1,000		
	VV		1 "3.NP		1,000		
	VV		1 "4.NP		1,000		
	VV		1 "5.NP		1,000		
	VV		Mezisoučet		5,000		
	VV		Součet		110,000		
345	*M*	*6118235.1*	*zárubeň jednokřídlá obložková na pouzdro HPL s povrchem RAL dle výběru investora tl stěny 60-150mm rozměru 900/2100mm*	*kus*	*15,000*	*3 405,61*	*51 084,13*
	VV		tabulka vnitřních dveří D1.1.118.1				
	VV		D01				
	VV		2 "1.NP		2,000		
	VV		2 "2.NP		2,000		
	VV		2 "3.NP		2,000		
	VV		2 "4.NP		2,000		
	VV		2 "5.NP		2,000		
	VV		Mezisoučet		10,000		
	VV		D05				
	VV		1 "1.NP		1,000		
	VV		1 "2.NP		1,000		
	VV		1 "3.NP		1,000		
	VV		1 "4.NP		1,000		
	VV		1 "5.NP		1,000		
	VV		Mezisoučet		5,000		
	VV		Součet		15,000		
346	*M*	*6118235.2*	*zárubeň jednokřídlá obložková na pouzdro HPL s povrchem RAL dle výběru investora tl stěny 60-150mm rozměru 800/2100mm*	*kus*	*95,000*	*3 405,61*	*323 532,80*
	VV		tabulka vnitřních dveří D1.1.118.1				
	VV		D04				
	VV		19 "1.NP		19,000		
	VV		19 "2.NP		19,000		
	VV		19 "3.NP		19,000		
	VV		19 "4.NP		19,000		
	VV		19 "5.NP		19,000		
	VV		Součet		95,000		
347	K	766811.01	Montáž a dodávka kuchyňské linky 3500 x 2300 x 600 mm, spodní skříňky bílé lamino pohledové strany vysoký lesk, horní skříňky lamino dekor dřeva, pracovní deska 38mm, polyuretanová stěrka za linkou, nerez úchytky, LED osvětlení ozn. T01	kus	45,000	114 698,56	5 161 435,28
	P		*Poznámka k položce:* *včetně dodávky:* *vestavné lednice s mrazákem s ventilační mřížkou* *indukční deska se dvěma varnými zónami* *volně stojící mikrovlnka* *nerezový dřez s odkapávačem a pákovou baterií* *vestavný výsuvný odpadkový koš na tříděný odpad*				
	VV		viz Tabulka truhlářských výrobků				
	VV		9 "1.NP		9,000		
	VV		9 "2.NP		9,000		
	VV		9 "3.NP		9,000		
	VV		9 "4.NP		9,000		
	VV		9 "5.NP		9,000		
	VV		Součet		45,000		
348	K	766811.02	Montáž a dodávka kuchyňské linky 4500 x 2300 x 600 mm, spodní skříňky bílé lamino pohledové strany vysoký lesk, horní skříňky lamino dekor dřeva, pracovní deska 38mm, polyuretanová stěrka za linkou, nerez úchytky, LED osvětlení ozn. T02	kus	5,000	141 641,64	708 208,20
	P		*Poznámka k položce:* *včetně dodávky:* *vestavné lednice s mrazákem s ventilační mřížkou* *indukční deska se dvěma varnými zónami* *volně stojící mikrovlnka* *nerezový dřez s odkapávačem a pákovou baterií* *vestavný výsuvný odpadkový koš* *výsuvný pojízdný kontejner*				
	VV		viz Tabulka truhlářských výrobků				
	VV		1 "1.NP		1,000		
	VV		1 "2.NP		1,000		
	VV		1 "3.NP		1,000		
	VV		1 "4.NP		1,000		

PČ	Typ	Kód	Popis	MJ	Množství	J.cena [CZK]	Cena celkem [CZK]
	VV		1 "5.NP		1,000		
	VV		Součet		5,000		
349	K	766811.03	Montáž a dodávka kuchyňské linky 3669 x 2300 x 600 mm, spodní skříňky bílé lamino pohledové strany vysoký lesk, horní skříňky lamino dekor dřeva, pracovní deska 38mm, polyuretanová stěrka za linkou, nerez úchytky, LED osvětlení ozn. T11	kus	1,000	115 467,94	115 467,94
	P		*Poznámka k položce:* *včetně dodávky:* *vestavné lednice s mrazákem s ventilační mřížkou* *indukční deska se dvěma varnými zónami* *volně stojící mikrovlnka* *nerezový dřez s odkapávačem a pákovou baterií* *vestavný výsuvný odpadkový koš na tříděný odpad*				
	VV		viz Tabulka truhlářských výrobků				
	VV		1 "1.PP		1,000		
350	K	7668211.01	Montáž a dodávka šatní skříně 4900x2400x600 mm, čtyřmodulová ozn. T03	kus	80,000	70 820,82	5 665 665,59
	VV		viz Tabulka truhlářských výrobků, varianty A-E (varianta E š. 5000mm)				
	VV		16 "1.NP		16,000		
	VV		16 "2.NP		16,000		
	VV		16 "3.NP		16,000		
	VV		16 "4.NP		16,000		
	VV		16 "5.NP		16,000		
	VV		Součet		80,000		
351	K	7668211.02	Montáž a dodávka šatní skříně 3995x2400x624 mm, třímodulová ozn. T04	kus	5,000	58 122,38	290 611,92
	VV		viz Tabulka truhlářských výrobků				
	VV		1 "1.NP		1,000		
	VV		1 "2.NP		1,000		
	VV		1 "3.NP		1,000		
	VV		1 "4.NP		1,000		
	VV		1 "5.NP		1,000		
	VV		Součet		5,000		
352	K	7668211.03	Montáž a dodávka šatní skříně 4900x2400x600 mm, čtyřmodulová ozn. T05	kus	5,000	71 205,51	356 027,54
	VV		viz Tabulka truhlářských výrobků				
	VV		1 "1.NP		1,000		
	VV		1 "2.NP		1,000		
	VV		1 "3.NP		1,000		
	VV		1 "4.NP		1,000		
	VV		1 "5.NP		1,000		
	VV		Součet		5,000		
353	K	7668211.04	Montáž a dodávka šatní skříně 3830x2400x650 mm, pětimodulová ozn. T06	kus	5,000	72 745,19	363 725,96
	VV		viz Tabulka truhlářských výrobků				
	VV		1 "1.NP		1,000		
	VV		1 "2.NP		1,000		
	VV		1 "3.NP		1,000		
	VV		1 "4.NP		1,000		
	VV		1 "5.NP		1,000		
	VV		Součet		5,000		
354	K	7668211.05	Montáž a dodávka šatní skříně 4900x2400x650 mm, čtyřmodulová ozn. T07	kus	5,000	71 205,51	356 027,54
	VV		viz Tabulka truhlářských výrobků				
	VV		1 "1.NP		1,000		
	VV		1 "2.NP		1,000		
	VV		1 "3.NP		1,000		
	VV		1 "4.NP		1,000		
	VV		1 "5.NP		1,000		
	VV		Součet		5,000		
355	K	7668211.06	Montáž a dodávka zástěna u šachty 2196x2650x250 mm, skládané uzamykatelné dveře, pojezdový systém včetně dělící konstrukce šachty, podkladních latí, ozn. T08	kus	5,000	46 186,80	230 934,01
	VV		viz Tabulka truhlářských výrobků, varianta A h=2750mm, varianta B h=2650mm				
	VV		1 "1.NP (varianta A)		1,000		
	VV		1 "2.NP (varianta B)		1,000		
	VV		1 "3.NP (varianta B)		1,000		
	VV		1 "4.NP (varianta B)		1,000		
	VV		1 "5.NP (varianta B)		1,000		
	VV		Součet		5,000		
356	K	7668211.07	Montáž a dodávka zástěny úklidové komory 2310x2650 mm, otevíravé uzamykatelné dveřní křídlo včetně podkladních latí, ozn. T09	kus	4,000	25 557,08	102 228,33
	VV		viz Tabulka truhlářských výrobků				
	VV		1 "2.NP		1,000		
	VV		1 "3.NP		1,000		
	VV		1 "4.NP		1,000		
	VV		1 "5.NP		1,000		

PČ	Typ	Kód	Popis	MJ	Množství	J.cena [CZK]	Cena celkem [CZK]
	VV		Součet		4,000		
357	K	7668211.08	Montáž a dodávka recepčního pultu 1300x1218x800 mm, lakovaná MDF deska, ozn. T10	kus	1,000	21 553,72	21 553,72
	VV		viz Tabulka truhlářských výrobků				
	VV		1 "1.NP		1,000		
358	K	998766203	Přesun hmot procentní pro kce truhlářské v objektech v přes 12 do 24 m	%	1,000	104,79	104,79
	Online PSC		*https://podminky.urs.cz/item/CS_URS_2022_02/998766203*				
	D	767	Konstrukce zámečnické				33 570 080,10
359	K	7671221.01	Montáž a dodávka předsazené treláže ze sítě z nerezových lan, oko 300x300 mm včetně táhel, kotevních prvků, obvodových prvků ozn. OS04B	m2	1 402,000	940,18	1 318 133,45
	VV		viz tabulka ostatních výrobků				
	VV		1402 "jižní fasáda (plocha sítě bez elyptických ok 535,96m2)		1 402,000		
360	K	7671221.02	Montáž a dodávka sítě z nerezových lan na pavlačích a balkonech, oko 50x50 mm včetně táhel, kotevních prvků, obvodových prvků ozn. OS04A	m2	817,870	2 779,97	2 273 650,88
	P		*Poznámka k položce:*				
			v 1.NP budou sítě s oky 100x100mm (plocha 63m2)				
	VV		viz tabulka ostatních výrobků				
	VV		severní fasáda				
	VV		2,56+5,43+6,78+12,32+3,64+8,69+3,02+7,06+5,43+2,56 "1.NP		57,490		
	VV		1,66+3,44+0,66+1,77+3,09+3,39+1,34+4,5+1,01+2,46+0,66+ 1,77+3,44+1,66+1,56*24+2,39*2 "2.NP		73,070		
	VV		1,12+2,46+1,77+0,66+3,09+1,66+2,3+1,53+3,15+1,44+3,55+ 1,01+3,54+1,77+0,66+2,46+1,12+1,56*26+1,11*4+2,39*2 "3.NP		83,070		
	VV		1,66+3,44+0,66+1,77+2,46+2,55+2,87+1,7+4,39+1,34+4,5+1, 01+2,46+0,66+1,77+3,44+1,66+1,56*28+2,39*2 "4.NP		86,800		
	VV		3,44+3,71+1,65+1,93+1,6+0,73+1,59+3,88+2,61+2,61+1,77+ 5,08+1,71+4,24+1,09+3,82+1,65+1,93+1,6+0,73+1,59+3,71+ 3,44+1,56*31+2,39*2 "5.NP		109,250		
	VV		Mezisoučet		409,680		
	VV		jižní fasáda				
	VV		4,21*19+5,34 "2.NP		85,330		
	VV		4,21*19+5,34+4,26*2 "3.NP		93,850		
	VV		4,21*19+5,34+5,39*2 "4.NP		96,110		
	VV		4,58*19+6,13+5,85*2 "5.NP		104,850		
	VV		Mezisoučet		380,140		
	VV		28,05		28,050		
	VV		Součet		817,870		
361	K	7671221.03	Montáž a dodávka sítě z nerezových lan na únikových schodištích, oko 100x100 mm včetně táhel, kotevních prvků, obvodových prvků ozn. OS04C	m2	424,000	2 779,97	1 178 705,63
	P		*Poznámka k položce:*				
			v 5.NP sítě s oky 50x50 mm (plocha 80m2)				
	VV		viz tabulka ostatních výrobků, výkres D.1.1.119.2.2				
	VV		58,77*4+43,24*2+41,78*2+(4,72*4) "úniková schodiště, severní fasáda		424,000		
362	K	7671221.04	Montáž a dodávka sítě z nerezových lan jako přepážky na balkonech, oko 100x100 mm včetně táhel, kotevních prvků, obvodových prvků ozn. OS04D	m2	174,800	2 779,97	485 938,08
	VV		viz tabulka ostatních výrobků, výkres D.1.1.114.05				
	VV		jižní fasáda				
	VV		4,85*8 "1.NP		38,800		
	VV		4,5*8 "2.NP		36,000		
	VV		4,1*10 "3.NP		41,000		
	VV		3,45*10 "4.NP		34,500		
	VV		2,45*10 "5.NP		24,500		
	VV		Součet		174,800		
363	K	7671221.05	Montáž a dodávka sítě z nerezových lan na bocích balkonů, oko 100x100 mm včetně táhel, kotevních prvků, obvodových prvků ozn. OS04E	m2	54,930	2 779,97	152 703,54
	VV		viz tabulka ostatních výrobků, výkres D.1.1.104-109 a D.1.1.111.3				
	VV		východní a západní fasáda				
	VV		25,56+1,56 "východní fasáda		27,120		
	VV		26,25+1,56 "západní fasáda		27,810		
	VV		Součet		54,930		
364	K	76715113.1	Montáž vnitřní příčky hliníkové rámové v do 3 m celoproskleného včetně dveří	m2	40,479	1 467,03	59 383,96
	VV		viz vnější výplně fasády, výkres D.1.1.117				
	VV		V08				
	VV		7,51*2,87 "1.NP		21,554		
	VV		Mezisoučet		21,554		
	VV		V12				
	VV		7,51*2,52 "2.NP		18,925		

PČ	Typ	Kód	Popis	MJ	Množství	J.cena [CZK]	Cena celkem [CZK]
	VV		Mezisoučet		18,925		
	VV		Součet		40,479		
365	*M*	*590547.01*	*vnitřní systémová protipožární stěna 7510x2870 mm, EI30DP3-C, 1x dvoukřídlé dveře 1800x2100mm, U=0,9W/m2K, RAL7021, čiré izolační dvojsklo, nerez klika-klika, panikové kování z interiéru, cylindrická vložka, samozavírač, ozn. V08*	*kus*	*1,000*	*346 161,75*	*346 161,75*
	P		*Poznámka k položce:* *kontrastní značky na skle 50/50mm z pískované fólie*				
	VV		viz vnější výplně fasády, výkres D.1.1.117				
	VV		V08				
	VV		1 "1.NP		1,000		
366	*M*	*590547.02*	*vnitřní systémová protipožární stěna 7510x2520 mm, EI30DP3-C, 1x jednokřídlé dveře š. 900mm, U=0,9W/m2K, RAL7021, čiré izolační dvojsklo, nerez klika-klika, cylindrická vložka, samozavírač, ozn. V12*	*kus*	*1,000*	*259 478,02*	*259 478,02*
	P		*Poznámka k položce:* *kontrastní značky na skle 50/50mm z pískované fólie*				
	VV		viz vnější výplně fasády, výkres D.1.1.117				
	VV		1 "2.NP		1,000		
367	K	76715221.1	Montáž příčky bezrámové celoprosklené dvojité v do 3 m včetně dveří	m2	175,881	791,05	139 131,49
	VV		viz vnitřní systémové výplně D.1.1.118.2				
	VV		G01				
	VV		varianta A				
	VV		9,895*2,65 "3.NP		26,222		
	VV		9,895*2,65 "4.NP		26,222		
	VV		varianta B				
	VV		10,045*2,65 "5.NP		26,619		
	VV		Mezisoučet		79,063		
	VV		G02				
	VV		4,765*2,65 "3.NP		12,627		
	VV		4,765*2,65 "4.NP		12,627		
	VV		4,765*2,65 "5.NP		12,627		
	VV		Mezisoučet		37,881		
	VV		G03				
	VV		6,695*2,65 "2.NP		17,742		
	VV		Mezisoučet		17,742		
	VV		G04				
	VV		4,82*2,65 "2.NP		12,773		
	VV		Mezisoučet		12,773		
	VV		G05				
	VV		6,945*2,75 "1.NP		19,099		
	VV		Mezisoučet		19,099		
	VV		G06				
	VV		3,39*2,75 "1.NP		9,323		
	VV		Mezisoučet		9,323		
	VV		Součet		175,881		
368	*M*	*590547.03*	*příčka bezrámová celoprosklená 9895(10045)x2650mm, dvojité zasklení, hliníkový profil. tl. 100mm, 45dB, 2x dveře jednokřídlé 960x2155mm, hliníkový instalační panel, zámek cylindrický, kování klika-klika nerez, padací lišta, RAL7021, ozn. G01*	*kus*	*3,000*	*213 965,47*	*641 896,40*
	P		*Poznámka k položce:* *kontrastní značky na skle 50/50mm z pískované fólie*				
	VV		viz vnitřní systémové výplně D.1.1.118.2				
	VV		varianta A				
	VV		1 "3.NP		1,000		
	VV		1 "4.NP		1,000		
	VV		varianta B				
	VV		1 "5.NP		1,000		
	VV		Součet		3,000		
369	*M*	*590547.04*	*příčka bezrámová celoprosklená 4765x2650mm, dvojité zasklení, hliníkový profil. tl. 100mm, 45dB, RAL7021, ozn. G02*	*kus*	*3,000*	*83 092,65*	*249 277,96*
	P		*Poznámka k položce:* *kontrastní značky na skle 50/50mm z pískované fólie*				
	VV		viz vnitřní systémové výplně D.1.1.118.2				
	VV		1 "3.NP		1,000		
	VV		1 "4.NP		1,000		
	VV		1 "5.NP		1,000		
	VV		Součet		3,000		
370	*M*	*590547.05*	*příčka bezrámová celoprosklená 6695x2650mm, dvojité zasklení, hliníkový profil. tl. 100mm, 45dB, 1x jednokřídlé dveře 960x2155mm, hliníkový instalační panel, kování nerez klika-klika, zámek cylindrický vložkový, bezprahové provedení, RAL7021, ozn. G03*	*kus*	*1,000*	*138 136,72*	*138 136,72*
	P		*Poznámka k položce:* *kontrastní značky na skle 50/50mm z pískované fólie*				
	VV		viz vnitřní systémové výplně D.1.1.118.2				
	VV		1 "2.NP		1,000		

PČ	Typ	Kód	Popis	MJ	Množství	J.cena [CZK]	Cena celkem [CZK]
371	*M*	*590547.06*	*příčka bezrámová celoprosklená 4820x2650mm, dvojité zasklení, hliníkový profil. tl. 100mm, 45dB, RAL7021, ozn. G04*	*kus*	*1,000*	*83 871,23*	*83 871,23*
	P		*Poznámka k položce:* *kontrastní značky na skle 50/50mm z pískované fólie*				
	VV		viz vnitřní systémové výplně D.1.1.118.2				
	VV		1 "2.NP		1,000		
372	*M*	*590547.07*	*příčka bezrámová celoprosklená 6945x2750mm, dvojité zasklení, hliníkový profil. tl. 100mm, 45dB, 2x jednokřídlé dveře 960x2155mm, 800x2155mm, kování nerez klika-klika, zámek cylindrický vložkový, bezprahové provedení, RAL7021, ozn. G05*	*kus*	*1,000*	*181 440,34*	*181 440,34*
	P		*Poznámka k položce:* *kontrastní značky na skle 50/50mm z pískované fólie* *posuvné okno, neprůhledné sklo u recepčního pultu a umývárny bezprahové provedení*				
	VV		viz vnitřní systémové výplně D.1.1.118.2				
	VV		1 "1.NP		1,000		
373	*M*	*590547.08*	*příčka bezrámová celoprosklená 3390x2750mm, dvojité zasklení, hliníkový profil. tl. 100mm, 45dB, 1x jednokřídlé dveře 960x2155mm, kování nerez klika-klika, zámek cylindrický vložkový, bezprahové provedení, RAL7021, ozn. G06*	*kus*	*1,000*	*82 296,26*	*82 296,26*
	P		*Poznámka k položce:* *kontrastní značky na skle 50/50mm z pískované fólie*				
	VV		viz vnitřní systémové výplně D.1.1.118.2				
	VV		1 "1.NP		1,000		
374	K	7671612.01	Montáž a dodávka zábradlí rovného v. 900mm z ploché oceli, sloupky a svislé prvky výplně P8x40mm, madlo P8x50mm, nátěr lak RAL 7021 (2x základní + vrchní nátěr), ploché dřevěné madlo 50x20mm, ozn. Z01D	m	23,000	6 086,33	139 985,48
	P		*Poznámka k položce:* *Včetně dílenské dokumentace a statického posouzení* *Zábradlí v 2.NP výška 1000 mm* *Sloupky jsou přivařeny zvrchu k ocelové desce 130130x10mm zabetonované ve stropě* *Spodní část sloupků je překryta krycím plechem 50x105x2mm* *Madlo - tyč plochá 50/8 mm – celková délka 23,0 bm* *Madlo – dřevěné š. 50 a v. 20 mm – celková délka 23,0 bm* *Sloupky, výplně z ocelové tyče ploché 40/8 mm – celková délka 261,0 bm* *Kotvení do žlb. konstrukce – celkem 28ks, krycí plech 50x105x2 mm – celková plocha 0,2 m2* *Celková hmotnost je 734 kg*				
	VV		viz tabulka zámečnických prvků, výkres D.1.1.119.1				
	VV		7,4 "1.NP		7,400		
	VV		1,5 "2.NP		1,500		
	VV		4,7 "3.NP		4,700		
	VV		4,7 "4.NP		4,700		
	VV		4,7 "5.NP		4,700		
	VV		Součet		23,000		
375	K	7671612.02	Montáž a dodávka zábradlí rovného v. 1000mm z ploché oceli, sloupky a svislé prvky výplně P8x40mm, madlo P8x50mm, nátěr lak RAL 7021 (2x základní + vrchní nátěr), ploché dřevěné madlo 50x20mm, ozn. Z01E	m	2,100	6 086,33	12 781,28
	P		*Poznámka k položce:* *Včetně dílenské dokumentace a statického posouzení* *Madlo - tyč plochá 50/8 mm – celková délka 2,1 bm* *Madlo – dřevěné š. 50 a v. 20 mm – celková délka 2,1 bm* *Sloupky, výplně z ocelové tyče ploché 40/8 mm – celková délka 33,5 bm* *Kotvení do žlb. konstrukce stropu – celkem 4ks, plech tl. 10 mm – celková plocha 0,2 m2* *Celková hmotnost je 108 kg*				
	VV		viz tabulka zámečnických prvků, výkres D.1.1.119.1				
	VV		2,1 "2.NP		2,100		
376	K	767163.01	Montáž a dodávka zábradlí pavlačí typické v. 1000mm, sloupky z ploché oceli, vodorovné prvky z jeklu, výplň z nerezových sítí, kotvení z čela přes patní plech, nátěr lak RAL7021 (2x základní + vrchní nátěr), žárově zinkováno, ozn. Z12a	m	98,600	8 592,61	847 231,54
	P		*Poznámka k položce:* *včetně zpracování dílenské dokumentace a statického posouzení* *Výpis materiálu:* *Sloupek 25x60 – celková délka 195,5 bm* *Příčle jekl 60x30x3 – celková délka 98,6 bm* *Madlo jekl 60x30x3 – celková délka 98,6 bm* *Zarážka jekl 50x25x3 - celková délka 98,6 bm* *Kotevní plech P12x230x160 - celková plocha 5,2 m2* *Plech P10x110x50 - celková plocha 0,6 m2* *Celková hmotnost 4037 kg*				
	VV		viz tabulka zámečnických prvků, výkres D.1.1.114.3				

PČ	Typ	Kód	Popis	MJ	Množství	J.cena [CZK]	Cena celkem [CZK]
	VV		21,3 "2.NP		21,300		
	VV		18,9 "3.NP		18,900		
	VV		27,4 "4.NP		27,400		
	VV		31 "5.NP		31,000		
	VV		Součet		98,600		
377	K	767163.02	Montáž a dodávka zábradlí pavlačí u únikového schodiště v. 1000mm, sloupky z ploché oceli, vodorovné prvky z jeklu, výplň z nerezových sítí, kotvení z čela přes patní plech, nátěr lak RAL7021 (2x základní + vrchní nátěr), žárově zinkováno, ozn. Z12b	m	29,300	7 588,74	222 350,18
	P		*Poznámka k položce:* *včetně zpracování dílenské dokumentace a statického posouzení* *Výpis materiálu:* *Sloupek 25x60 – celková délka 64,2 bm* *Příčle jekl 60x30x3 – celková délka 29,3 bm* *Madlo jekl 60x30x3 – celková délka 29,3 bm* *Plech P10x110x50 - celková plocha 0,2 m2* *Celková hmotnost 1061kg*				
	VV		viz tabulka zámečnických prvků, výkres D.1.1.114.3				
	VV		5,7 "2.NP		5,700		
	VV		5,7 "3.NP		5,700		
	VV		5,7 "4.NP		5,700		
	VV		12,2 "5.NP		12,200		
	VV		Součet		29,300		
378	K	767163.03	Montáž a dodávka zábradlí pavlačí u vstupního portálu ve 3.NP v. 1020mm, sloupky z ploché oceli, vodorovné prvky z jeklu, výplň z nerezových sítí, kotvení z čela přes patní plech, nátěr lak RAL7021 (2x základní + vrchní nátěr), žárově zinkováno, ozn. Z12c	m	6,200	10 512,33	65 176,43
	P		*Poznámka k položce:* *včetně dílenské dokumentace a statického posouzení* *Výpis materiálu:* *Sloupek 25x60 – celková délka 15,4 bm* *Příčle jekl 60x30x3 – celková délka 6,2 bm* *Madlo jekl 60x30x3 – celková délka 6,2 bm* *Vynášecí jekl 80x40x4 - celková délka 5,5 bm* *Kotevní plech P12x180x150 - celková plocha 0,3 m2* *Plech P10x110x50 - celková plocha 0,1 m2* *Celková hmotnost 311 kg*				
	VV		viz tabulka zámečnických prvků, výkres D.1.1.114.3				
	VV		6,2 "3.NP		6,200		
379	K	767163.04	Montáž a dodávka typické zábradlí balkónů ve 2.-3.NP v. 1000mm, sloupky z ploché oceli, vodorovné prvky z jeklu, výplň z nerezových sítí, kotvení z čela přes patní plech, nátěr lak RAL7021 (2x základní + vrchní nátěr), žárově zinkováno, ozn. Z13a	m	150,400	6 026,36	906 363,80
	P		*Poznámka k položce:* *včetně dílenské dokumentace a statického posouzení* *Výpis materiálu:* *Sloupek 20x50 – celková délka 225,0 bm* *Příčle jekl 50x25x3 – celková délka 150,4 bm* *Madlo jekl 50x25x3 – celková délka 150,4 bm* *Zarážka jekl 45x25x2 - celková délka 150,4 bm* *Kotevní plech P12x180x130 - celková plocha 4,2 m2* *Vynášecí pásovina sloupku 20x38 délky 130 mm - celková délka 23,2 bm* *Zarážka dlažby - pásovina P10x50 - celková délka 150,4 bm* *Vynášecí jekl pro zarážku z pásoviny 50x20x3 - celková délka 7,2 bm* *Celková hmotnost 4325 kg*				
	VV		viz tabulka zámečnických prvků, výkres D.1.1.114.4				
	VV		75,2 "2.NP		75,200		
	VV		75,2 "3.NP		75,200		
	VV		Součet		150,400		
380	K	767163.05	Montáž a dodávka zábradlí balkónů u vstupního portálu ve 3.NP v. 1000mm, sloupky z ploché oceli, vodorovné prvky z jeklu, výplň z nerezových sítí, kotvení z čela přes patní plech, nátěr lak RAL7021 (2x základní + vrchní nátěr), žárově zinkováno,ozn. Z13b	m	9,400	6 310,33	59 317,11
	P		*Poznámka k položce:* *včetně dílenské dokumentace a statického posouzení* *Výpis materiálu:* *Sloupek 20x50 – celková délka 17,8 bm* *Madlo jekl 50x25x3 – celková délka 9,4 bm* *Zarážka jekl 50x25x3 - celková délka 9,4 bm* *Vynášecí jekl 80x40x4 - celková délka 6,0 bm* *Kotevní plech P12x180x150 - celková plocha 0,4 m2* *Celková hmotnost 283 kg*				
	VV		viz tabulka zámečnických prvků, výkres D.1.1.114.4				
	VV		9,4 "3.NP		9,400		
381	K	767163.06	Montáž a dodávka zábradlí balkónů ve 4.NP ve sklonu v. 1000mm, sloupky z ploché oceli, vodorovné prvky z jeklu, výplň z nerezových sítí, kotvení z čela přes patní plech, nátěr lak RAL7021 (2x základní + vrchní nátěr), žárově zinkováno, ozn. Z13c	m	84,600	6 101,80	516 212,48

PČ	Typ	Kód	Popis	MJ	Množství	J.cena [CZK]	Cena celkem [CZK]
	P		*Poznámka k položce:* *včetně dílenské dokumentace a statického posouzení* *Výpis materiálu:* *Sloupek 20x50 – celková délka 126,2 bm* *Příčle jekl 50x25x3 – celková délka 84,6 bm* *Madlo jekl 50x25x3 – celková délka 84,6 bm* *Zarážka jekl 45x25x2 - celková délka 84,6 bm* *Kotevní plech P12x180x130 - celková plocha 2,4 m2* *Vynášecí pásovina sloupku tl. 20 mm, délky 130 mm - celková plocha 0,7 m2* *Zarážka dlažby - pásovina P10x50 - celková délka 84,6 bm* *Vynášecí jekl pro zarážku z pásoviny 50x20x3 - celková délka 4,6 bm* *Celková hmotnost 2463 kg*				
	VV		viz tabulka zámečnických prvků, výkres D.1.1.114.4				
	VV		84,6 "4.NP		84,600		
382	K	767163.07	Montáž a dodávka zábradlí balkónů v 5.NP ve sklonu v. 1000mm, sloupky z ploché oceli, vodorovné prvky z jeklu, výplň z nerezových sítí, kotvení z čela přes patní plech, nátěr lak RAL7021 (2x základní + vrchní nátěr), žárově zinkováno, ozn. Z13d	m	84,600	6 319,76	534 651,81
	P		*Poznámka k položce:* *včetně dílenské dokumentace a statického posouzení* *Výpis materiálu:* *Sloupek 20x50 – celková délka 137,3 bm* *Příčle jekl 50x25x3 – celková délka 84,6 bm* *Madlo jekl 50x25x3 – celková délka 84,6 bm* *Zarážka jekl 45x25x2 - celková délka 84,6 bm* *Kotevní plech P12x180x130 - celková plocha 2,4 m2* *Vynášecí pásovina sloupku tl. 20 mm, délky 130 mm - celková plocha 0,7 m2* *Zarážka dlažby - pásovina P10x50 - celková délka 84,6 bm* *Vynášecí jekl pro zarážku z pásoviny 50x20x3 - celková délka 4,6 bm* *Celková hmotnost 2551 kg*				
	VV		viz tabulka zámečnických prvků, výkres D.1.1.114.4				
	VV		84,6 "5.NP		84,600		
383	K	7671651.01	Montáž a dodávka madla schodišťového z ploché oceli P8x50mm, 21x úchyty P5x40mm + kotevní plech P5x125x60mm, 2x základní nátěr+vrchní nátěr, lak RAL7021, dřevěné madlo z plochého tvrdého dřeva 50x20mm, včetně spojovacích materiálů, ozn. Z01A	m	23,300	6 816,68	158 828,56
	P		*Poznámka k položce:* *včetně dílenské dokumentace a statického posouzení* *celková hmotnost madel je 123kg*				
	VV		viz tabulka zámečnických prvků, výkres D.1.1.119.1				
	VV		6,8 "1.PP		6,800		
	VV		3,5 "1.NP		3,500		
	VV		3,5 "2.NP		3,500		
	VV		3,5 "3.NP		3,500		
	VV		3,5 "4.NP		3,500		
	VV		2,5 "5.NP		2,500		
	VV		Součet		23,300		
384	K	76719.01	Montáž a dodávka krycího profilu dilatační spáry do 50mm nerez nebo hliník s výměnnými těsnícími pryžovými profily pro kotvení na stěnu nebo strop ozn. OS07	m	177,860	1 178,86	209 672,83
	VV		viz tabulka ostatních výrobků				
	VV		OS07a				
	VV		16,1 "1.PP		16,100		
	VV		2,81 "1.NP		2,810		
	VV		2,65 "2.NP		2,650		
	VV		Mezisoučet		21,560		
	VV		OS07b				
	VV		10,8 "1.PP		10,800		
	VV		26,5 "1.NP		26,500		
	VV		26,5 "2.NP		26,500		
	VV		26,5 "3.NP		26,500		
	VV		26,5 "4.NP		26,500		
	VV		26,5 "5.NP		26,500		
	VV		Mezisoučet		143,300		
	VV		OS07c				
	VV		13 "1.PP		13,000		
	VV		Mezisoučet		13,000		
	VV		Součet		177,860		
385	K	7672113.01	Montáž a dodávka venkovního kovového schodiště 1.PP - 5.NP z ocelových schodnic U220, stupně a podesty z pororoštu SP 330-15/76-3, zábradlí z jeklů 50x25x3mm, 2x základní nátěr+vrchní nátěr, lak RAL7021, ozn. Z02	kus	2,000	1 725 733,30	3 451 466,59

PČ	Typ	Kód	Popis	MJ	Množství	J.cena [CZK]	Cena celkem [CZK]
	P		*Poznámka k položce:* *Výpis materiálu pro schodiště S1 (S2):* *- vodorovné U220 – celková délka 161,9 bm* *- schodnice U220 – celková délka 92,8 bm* *- profily I180 – celková délka 24,6 bm* *- madlo, sloupky zábradlí v 1.PP – jekl 50x25x3 – celková délka 20,0 bm* *- kotevní plech P5x125x60 a pásovina pro madlo P5x40 v 1.PP – 16ks* *- kotevní plech P8x125x80 v 1.PP – 2ks* *- madlo, sloupky zábradlí v 1.NP – 5.NP – jekl 50x25x3 – celková délka 183,5 bm* *- kotevní plech P8x125x80 v 1.NP – 5.NP – 92ks* *- kotevní plech P5x125x60 a pásovina pro madlo P5x40 v 1.NP – 5.NP – 16ks* *- jekl 50x50x3 – celková délka 28,5 bm* *- jekl 30x30x3 – celková délka 3,5 bm* *- sloupky zábradlí v 5.NP - jekl 50x25x3 - celková délka 11,5 bm* *- schodišťový stupeň z pororoštu – 330x1100 mm – celkový počet 72 ks* *- schodišťový stupeň z pororoštu – 315x1100 mm – celkový počet 4 ks* *- pororošt podest – celková plocha 22,9 m2* *- profil L – 30x30x3 - celková délka 25,5 bm* *- táhlo průměru 16 mm – celková délka 35,2 bm* *- kotevní zabetonované plechy apod. – podrobněji viz konstrukční část* *Celková hmotnost schodiště S1(S2) je 12405 kg*				
	VV		viz tabulka zámečnických prvků, výkres D.1.1.119.2				
	VV		únikové schodiště, severní fasáda (včetně madel do 1.PP)				
	VV		1 "S1		1,000		
	VV		1 "S2		1,000		
	VV		Součet		2,000		
386	K	7672205.01	Montáž a dodávka zábradlí schodišťového v. 900mm z ploché oceli, sloupky P8x50mm, svislé prvky výplně P8x40mm, madlo P8x50mm, nátěr lak RAL 7021 (2x základní + vrchní nátěr), ploché dřevěné madlo 50x20mm, ozn. Z01B	m	40,800	6 086,33	248 322,07
	P		*Poznámka k položce:* *Včetně spojovacího materiálu, dílenské dokumentace, statického posouzení* *Madlo a svislé sloupky na koncích polí - tyč plochá 50/8 mm – celková délka 113,0 bm* *Madlo – dřevěné š. 50 a v. 20 mm – celková délka 42,3 bm* *Sloupky, výplně z ocelové tyče ploché 40/8 mm – celková délka 480,5 bm* *Kotvení do žlb. konstrukce ramen – celkem 60ks, plech tl. 10 mm – celková plocha 2,1 m2, 2x chem. kotva M12* *Celková hmotnost je 1738 kg*				
	VV		viz tabulka zámečnických prvků, výkres D.1.1.119.1				
	VV		6,8 "1.PP		6,800		
	VV		6,8 "1.NP		6,800		
	VV		6,8 "2.NP		6,800		
	VV		6,8 "3.NP		6,800		
	VV		6,8 "4.NP		6,800		
	VV		6,8 "5.NP		6,800		
	VV		Součet		40,800		
387	K	7672205.02	Montáž a dodávka zábradlí schodišťového a mezipodesty v. 900mm z ploché oceli, sloupky P8x40mm, svislé prvky výplně P8x40mm, madlo P8x50mm, nátěr lak RAL 7021 (2x základní + vrchní nátěr), ploché dřevěné madlo 50x20mm, ozn. Z01C	m	35,200	6 086,33	214 238,65
	P		*Poznámka k položce:* *Včetně spojovacího materiálu, dílenské dokumentace, statického posouzení* *Zábradlí z 2. do 3.NP výška 1000 mm* *Sloupky jsou přivařeny zvrchu k ocelové desce 130x130x10 zabetonované v rameni/mezipodestě Spodní část sloupků je překryta krycím plechem 50x105x2* *Madlo - tyč plochá 50/8 mm – celková délka 35,2 bm* *Madlo – dřevěné š. 50 a v. 20 mm – celková délka 27,7 bm* *Sloupky, výplně z ocelové tyče ploché 40/8 mm – celková délka 358,9 bm* *Kotvení do žlb. konstrukce ramen – celkem 40ks, krycí plech 50x105x2 mm – celková plocha 0,25 m2* *Celková hmotnost je 1019 kg*				
	VV		viz tabulka zámečnických prvků, výkres D.1.1.119.1				
	VV		7,1 "1.NP		7,100		
	VV		7,1 "2.NP		7,100		
	VV		7,1 "3.NP		7,100		
	VV		7,1 "4.NP		7,100		
	VV		6,8 "5.NP		6,800		
	VV		Součet		35,200		

PČ	Typ	Kód	Popis	MJ	Množství	J.cena [CZK]	Cena celkem [CZK]
388	K	7672205.03	Montáž a dodávka zábradlí schodišťového v. 900mm, madlo se 4ks sloupků z jeklu 50x25x3mm, kotvení přes ocelovou desku 130x130x10mm, povrchová úprava žárovým zinkováním, lak RAL 7021 (2x základní nátěr + vrchní nátěr), ozn. Z30A	m	4,600	8 857,04	40 742,40
	P		*Poznámka k položce:* *Včetně spojovacího materiálu, dílenské dokumentace, statického posouzení* *madlo 50x25x3 – celková délka 4,6 bm* *sloupky 50x25x3 – celková délka 4,3 bm* *celková hmotnost 35 kg*				
	VV		viz tabulka zámečnických prvků, výkres D.1.1.112.2				
	VV		4,6 "schodiště v zahradě za budovou SO01		4,600		
389	K	7672205.04	Montáž a dodávka zábradlí schodišťového v. 900mm, madlo se 2ks sloupků z jeklu 50x25x3mm, kotvení přes ocelovou desku 130x130x10mm, povrchová úprava žárovým zinkováním, lak RAL 7021 (2x základní nátěr + vrchní nátěr), ozn. Z30B	m	1,300	8 857,04	11 514,16
	P		*Poznámka k položce:* *Včetně spojovacího materiálu, dílenské dokumentace, statického posouzení* *madlo 50x25x3 – celková délka 1,3 bm* *sloupky 50x25x3 – celková délka 2,2 bm* *celková hmotnost 15 kg*				
	VV		viz tabulka zámečnických prvků, výkres D.1.1.112.3				
	VV		1,3 "severní venkovní schodiště u opěrné stěny		1,300		
390	K	7672205.05	Montáž a dodávka zábradlí schodišťového v. 900mm, madlo se 2ks sloupků z jeklu 50x25x3mm, kotvení přes ocelovou desku 130x130x10mm, povrchová úprava žárovým zinkováním, lak RAL 7021 (2x základní nátěr + vrchní nátěr), ozn. Z30C	m	1,600	8 857,04	14 171,27
	P		*Poznámka k položce:* *Včetně spojovacího materiálu, dílenské dokumentace, statického posouzení* *madlo 50x25x3 – celková délka 1,6 bm* *sloupky 50x25x3 – celková délka 2,2 bm* *celková hmotnost 19 kg*				
	VV		viz tabulka zámečnických prvků, výkres D.1.1.112.3				
	VV		1,6 "severní venkovní schodiště u opěrné stěny		1,600		
391	K	7672205.06	Montáž a dodávka zábradlí schodišťového v. 900mm, madlo se 6ks sloupků z jeklu 50x25x3mm, kotvení přes ocelovou desku 150x120x10mm, povrchová úprava žárovým zinkováním, lak RAL 7021 (2x základní nátěr + vrchní nátěr), ozn. Z30D	m	4,600	8 857,04	40 742,40
	P		*Poznámka k položce:* *Včetně spojovacího materiálu, dílenské dokumentace, statického posouzení* *madlo 50x25x3 – celková délka 4,6 bm* *sloupky 50x25x3 – celková délka 7,2 bm* *celková hmotnost 48 kg*				
	VV		viz tabulka zámečnických prvků, výkres D.1.1.112.3				
	VV		4,6 "severní venkovní schodiště u opěrné stěny		4,600		
392	K	767316310	Montáž střešního bodového světlíku do 1 m2	kus	2,000	5 239,40	10 478,80
	Online PSC		*https://podminky.urs.cz/item/CS_URS_2022_02/767316310*				
	VV		Střešní světlíky				
	VV		2 "ozn. SV02		2,000		
393	*M*	*5624535.2*	*světlík bodový 0,9x0,6m, izolační plastový rám, akrylová kopule v čirém provedení, vnitřní izolační dvojsklo lepené z vrstveného skla, nástavec, ozn. SV02*	*kus*	*2,000*	*48 640,75*	*97 281,49*
	P		*Poznámka k položce:* *výška podstavce od stropní desky po hydroizolaci – min. 330mm*				
	VV		Střešní světlíky				
	VV		2 "střecha		2,000		
394	K	767316311	Montáž střešního bodového světlíku přes 1 do 1,5 m2	kus	1,000	6 601,64	6 601,64
	Online PSC		*https://podminky.urs.cz/item/CS_URS_2022_02/767316311*				
	VV		Střešní světlíky				
	VV		1 "ozn. SV01		1,000		
395	*M*	*5624535.1*	*světlík bodový 1,2x1,2m, izolační plastový rám, akrylová kopule v čirém provedení, vnitřní izolační dvojsklo lepené z vrstveného skla, vnitřní roleta FSK, nástavec ozn. SV01*	*kus*	*1,000*	*52 394,99*	*52 394,99*
	P		*Poznámka k položce:* *výška podstavce od stropní desky po hydroizolaci – min. 400mm*				
	VV		Střešní světlíky				
	VV		1 "střecha		1,000		

PČ	Typ	Kód	Popis	MJ	Množství	J.cena [CZK]	Cena celkem [CZK]
396	K	7674.01	Oplechování nadpraží oken mechanicky kotvené z lakovaného Al plechu rš 600mm tl. 1mm, RAL 7021, ze dvou částí - přední a spodní plech, včetně pomocných kotevních úhelníků, drážky pro odtok vody, příponek, spojovacího a těsnícího materiálu, ozn. K12	m	328,600	931,56	306 112,22
	P		*Poznámka k položce:*				
			montážní profily s kotvením do zdiva, okna				
	VV		viz tabulka klempířských výrobků, detail horní stavby 121.11				
	VV		60,5 "1.NP		60,500		
	VV		60,5 "2.NP		60,500		
	VV		69,2 "3.NP		69,200		
	VV		69,2 "4.NP		69,200		
	VV		69,2 "5.NP		69,200		
	VV		Součet		328,600		
397	K	767415.01	Montáž obkladu z hliník. kompozitních panelů stěn včetně systémové nosné podkonstrukce budov v do 6 m	m2	167,500	3 353,21	561 663,41
	VV		viz tabulka ostatních výrobků, výkres D.1.1.121.06,07, D.1.1.114.02				
	VV		64 "ozn. OS03A, vstupní portál sever		64,000		
	VV		74 "ozn. OS03B, vstupní portál jih		74,000		
	VV		29,5 "ozn. OS03C, přístřešek na popelnice		29,500		
	VV		Součet		167,500		
398	*M*	*553240.01*	*panel kompozitní s minerálním jádrem Al, tl. 4mm, RAL 7021*	*m2*	*175,875*	*2 467,76*	*434 016,63*
	P		*Poznámka k položce:*				
			ztratné 5%				
	VV		viz tabulka ostatních výrobků, výkres D.1.1.121.06,07, D.1.1.114.02				
	VV		64 "ozn. OS03A, vstupní portál sever		64,000		
	VV		74 "ozn. OS03B, vstupní portál jih		74,000		
	VV		29,5 "ozn. OS03C, přístřešek na popelnice		29,500		
	VV		Součet		167,500		
	VV		167,5*1,05 'Přepočtené koeficientem množství		175,875		
399	K	767427399	Střešní panel izolační jádro QuadCore, tl. 100 mm, povrch plech (exteriér)/ plech (interiér), profilace exteriéru trapez 35 mm, 3 vlny	m2	62,100	3 826,86	237 647,75
	VV		"R07" 62,10		62,100		
	VV		Součet		62,100		
400	K	7674281.01	Montáž a dodávka ukončovacího profilu fasádního systému ostění/nadpraží, hliníkový plech L 75x60mm, tl. 3mm, RAL 7021, včetně kotvení, ozn. Z05A	m	40,000	471,55	18 861,83
	VV		viz tabulka zámečnických prvků, výkres D.1.1.121.06				
	VV		vstupní portály				
	VV		11 "1.NP		11,000		
	VV		29 "2.NP		29,000		
	VV		Součet		40,000		
401	K	7674281.02	Montáž a dodávka ukončovacího profilu fasádního systému strop, hliníkový plech L 75x60mm, tl. 3mm, RAL 7021, včetně kotvení, ozn. Z05B	m	9,900	471,55	4 668,30
	VV		viz tabulka zámečnických prvků, výkres D.1.1.121.12				
	VV		vstupní portály				
	VV		9,9 "1.NP, podlaha v mezipatře		9,900		
402	K	7674281.03	Montáž a dodávka ukončovacího profilu fasádního systému strop, hliníkový plech L 60x15mm, tl. 3mm, RAL 7021, včetně kotvení, ozn. Z05C	m	9,900	235,77	2 334,15
	VV		viz tabulka zámečnických prvků, výkres D.1.1.121.12				
	VV		vstupní portály				
	VV		9,9 "2.NP, ukončení u stropu		9,900		
403	K	7674281.04	Montáž a dodávka ukončovacího profilu fasádního systému podlaha, hliníkový plech L 110x125mm, tl. 5mm, RAL 7021, včetně kotvení, ozn. Z06A	m	9,900	785,91	7 780,51
	VV		viz tabulka zámečnických prvků, výkres D.1.1.121.12				
	VV		vstupní portály				
	VV		9,9 "2.NP, ukončení u podlahy		9,900		
404	K	76749.01	Montáž a dodávka vynášecího ocelového profilu ve tvaru L 220x90mm, tl. 8 mm, š. 100mm včetně vzpěry tl. 8mm, 2x kotveno, žárově zinkováno, ozn. Z07A	kus	16,000	461,07	7 377,07
	P		*Poznámka k položce:*				
			Hmotnost 2,2 kg/kpl, celková hmotnost 35,2 kg				
	VV		viz tabulka zámečnických prvků, výkres D.1.1.121.04-05				
	VV		16 "3.NP, kotvení dřevěné podkladní konstrukce		16,000		
405	K	76749.02	Montáž a dodávka vynášecího ocelového profilu rš 460mm, tl. 8 mm, š. 100mm včetně vzpěry tl. 8mm, 2x kotveno, žárově zinkováno, ozn. Z07B	kus	8,000	696,84	5 574,72
	P		*Poznámka k položce:*				
			Hmotnost 3,2 kg/kpl, celková hmotnost 26,6 kg				
	VV		viz tabulka zámečnických prvků, výkres D.1.1.121.08				
	VV		8 "2.NP, kotvení dřevěné podkladní konstrukce		8,000		

PČ	Typ	Kód	Popis	MJ	Množství	J.cena [CZK]	Cena celkem [CZK]
406	K	767531111	Montáž vstupních kovových nebo plastových rohoží čistících zón	m2	5,339	1 603,26	8 559,78
	Online PSC		https://podminky.urs.cz/item/CS_URS_2022_02/767531111				
	P		*Poznámka k položce:* *referenční výrobek Gapa Topwell Extra*				
	VV		viz tabulka zámečnických prvků				
	VV		1,96*1,5 "ozn. Z10C, čistící zóna, 1.NP, před m.č. 108 (exteriér)		2,940		
	VV		1,95*1,23 "ozn. Z10D, čistící zóna, 1.NP, před m.č. 110 (exteriér)		2,399		
	VV		Součet		5,339		
407	*M*	*69752005*	*rohož vstupní provedení hliník extra 17 mm*	*m2*	*5,873*	*9 053,68*	*53 172,26*
	P		*Poznámka k položce:* *ztratné 10%*				
	VV		viz tabulka zámečnických prvků				
	VV		1,96*1,5 "ozn. Z10C, čistící zóna, 1.NP, před m.č. 108 (exteriér)		2,940		
	VV		1,95*1,23 "ozn. Z10D, čistící zóna, 1.NP, před m.č. 110 (exteriér)		2,399		
	VV		Součet		5,339		
	VV		5,339*1,1 'Přepočtené koeficientem množství		5,873		
408	K	767531121	Osazení zapuštěného rámu z L profilů k čistícím rohožím	m	29,819	335,32	9 998,95
	VV		viz tabulka zámečnických prvků				
	VV		(2,8+2,35)*2 "ozn. Z10A, čistící zóna, 1.NP, m.č. 108		10,300		
	VV		(2,6+2,5)*2 "ozn. Z10B, čistící zóna, 1.NP, m.č. 110		10,200		
	VV		(1,96+1,5)*2 "ozn. Z10C, čistící zóna, 1.NP, před m.č. 108 (exteriér)		6,920		
	VV		1,95*1,23 "ozn. Z10D, čistící zóna, 1.NP, před m.č. 110 (exteriér)		2,399		
	VV		Součet		29,819		
409	*M*	*6975216.1*	*rám pro zapuštění profil L-15/30/2-Al*	*m*	*32,801*	*471,55*	*15 467,17*
	P		*Poznámka k položce:* *ztratné 10%*				
	VV		viz tabulka zámečnických prvků				
	VV		(2,8+2,35)*2 "ozn. Z10A, čistící zóna, 1.NP, m.č. 108		10,300		
	VV		(2,6+2,5)*2 "ozn. Z10B, čistící zóna, 1.NP, m.č. 110		10,200		
	VV		(1,96+1,5)*2 "ozn. Z10C, čistící zóna, 1.NP, před m.č. 108 (exteriér)		6,920		
	VV		1,95*1,23 "ozn. Z10D, čistící zóna, 1.NP, před m.č. 110 (exteriér)		2,399		
	VV		Součet		29,819		
	VV		29,819*1,1 'Přepočtené koeficientem množství		32,801		
410	K	7675901.01	Montáž a dodávka ukončovacího profilu podlahy ve tvaru T 130x120 mm, tl. 5mm, povrchová úprava lak RAL 7021 (2x základní nátěr + vrchní nátěr), ozn. Z16A	m	43,900	1 037,40	45 541,89
	P		*Poznámka k položce:* *Hmotnost 9,9 kg/bm, celková hmotnost 435 kg*				
	VV		viz tabulka zámečnických prvků				
	VV		4,2 "1.NP		4,200		
	VV		5,5 "2.NP		5,500		
	VV		11,4 "3.NP		11,400		
	VV		11,4 "4.NP		11,400		
	VV		11,4 "5.NP		11,400		
	VV		Součet		43,900		
411	K	7675901.02	Montáž a dodávka ukončovacího profilu podlahy ve tvaru T 190x120 mm, tl. 5mm, povrchová úprava lak RAL 7021 (2x základní nátěr + vrchní nátěr), ozn. Z16B	m	7,500	1 278,41	9 588,10
	P		*Poznámka k položce:* *Hmotnost 12,2 kg/bm, celková hmotnost 92 kg*				
	VV		viz tabulka zámečnických prvků				
	VV		7,5 "1.NP		7,500		
412	K	7675901.03	Montáž a dodávka ukončovacího profilu podlahy ve tvaru L 120x120 mm, tl. 5mm, povrchová úprava lak RAL 7021 (2x základní nátěr + vrchní nátěr), ozn. Z16C	m	10,800	995,49	10 751,24
	P		*Poznámka k položce:* *Hmotnost 9,5 kg/bm, celková hmotnost 92 kg*				
	VV		viz tabulka zámečnických prvků				
	VV		0,3 "1.NP		0,300		
	VV		7,9 "2.NP		7,900		
	VV		0,3 "3.NP		0,300		
	VV		0,3 "4.NP		0,300		
	VV		2 "střecha		2,000		
	VV		Součet		10,800		
413	K	76761011.1	Montáž oken kovových jednoduchých pevných nebo otevíravých pl přes 2,5 m2	m2	266,210	1 068,84	284 535,12
	VV		viz vnější výplně fasády, výkres D.1.1.117				
	VV		V06				
	VV		8,9*2,52 "3.NP		22,428		
	VV		8,9*2,52 "4.NP		22,428		
	VV		8,9*2,52 "5.NP		22,428		
	VV		Mezisoučet		67,284		

PČ	Typ	Kód	Popis	MJ	Množství	J.cena [CZK]	Cena celkem [CZK]
	VV		V07				
	VV		7,51*2,42 "3.NP		18,174		
	VV		7,51*2,42 "4.NP		18,174		
	VV		7,51*2,42 "5.NP		18,174		
	VV		Mezisoučet		54,522		
	VV		V09				
	VV		9,925*5,65 "1.NP		56,076		
	VV		Mezisoučet		56,076		
	VV		V10				
	VV		9,33*5,65-2,75*2,45 "1.NP		45,977		
	VV		Mezisoučet		45,977		
	VV		V11				
	VV		2,75*2,3+1,5*(2,5+2,3)/2*1,5*2+2,75*2,5+2,75*1,5+(2,75+1,075*2)*2,3+2,75*1,075 "1.NP		42,351		
	VV		Mezisoučet		42,351		
	VV		Součet		266,210		
414	*M*	*553410.01*	*vnější systémová stěna s hliníkovým profilem 8900x2520mm, čiré izolační trojsklo, U=0,9W/m2K, 3x okno š. 900mm, omezovač otevírání, klika Al, RAL 7021, včetně lišt, ozn. V06*	*kus*	*3,000*	*123 937,95*	*371 813,85*
	VV		viz vnější výplně fasády, výkres D.1.1.117				
	VV		1 "3.NP		1,000		
	VV		1 "4.NP		1,000		
	VV		1 "5.NP		1,000		
	VV		Součet		3,000		
415	*M*	*553410.02*	*vnější systémová protipožární stěna s hliníkovým profilem 7510x2420mm, EI30DP3-C, přerušený teplný most, 1x dveře š. 900mm, čiré izolační dvojsklo, U=0,9W/m2K, nerez klika-klika, rozetová souprava, cylindrická vložka, samozavírač, RAL 7021, ozn. V07*	*kus*	*3,000*	*249 863,72*	*749 591,17*
	P		*Poznámka k položce:* *kontrastní značky na skle 50/50mm z pískované fólie*				
	VV		viz vnější výplně fasády, výkres D.1.1.117				
	VV		1 "3.NP		1,000		
	VV		1 "4.NP		1,000		
	VV		1 "5.NP		1,000		
	VV		Součet		3,000		
416	*M*	*553410.03*	*vnější fasádní stěna z hliníkových profilů 9925x5650mm, čiré izolační trojsklo, U=0,9W/m2K, 1x dvoukřídlé dveře 1800x2670mm, nerez kování panikové interiér, madlo exteriér, elektro zámek, cylindrická vložka, samozavírač, RAL 7021, ozn. V09*	*kus*	*1,000*	*522 805,95*	*522 805,95*
	P		*Poznámka k položce:* *kontrastní značky na skle 50/50mm z pískované fólie*				
	VV		viz vnější výplně fasády, výkres D.1.1.117				
	VV		1 "1.NP		1,000		
417	*M*	*553410.04*	*vnější fasádní stěna z hliníkových profilů 9330x5650mm, čiré izolační trojsklo, U=0,9W/m2K, 2x okenní otvor 600x2450mm, Al klika, okenní kontakt EZS, RAL 7021, ozn. V10*	*kus*	*1,000*	*361 529,96*	*361 529,96*
	P		*Poznámka k položce:* *kontrastní značky na skle 50/50mm z pískované fólie*				
	VV		viz vnější výplně fasády, výkres D.1.1.117				
	VV		1 "1.NP		1,000		
418	*M*	*553410.05*	*vnější+vnitřní konstrukce zádveří z hliníkových profilů 2750x2650x2300(2500)mm, čiré izolační dvojsklo,2x dvoukřídlé dveře 1800x2200mm,kování nerez madlo exteriér,panikové interiér,elektromechanický zámek,cylindrická vložka,samozavírač, RAL 7021, ozn. V11*	*kus*	*1,000*	*312 501,77*	*312 501,77*
	P		*Poznámka k položce:* *kontrastní značky na skle 50/50mm z pískované fólie* *včetně zasklení stropní části*				
	VV		viz vnější výplně fasády, výkres D.1.1.117				
	VV		1 "1.NP		1,000		
419	K	76764.01	Příplatek k montáži oken za izolaci pro rovné ostění připojovací spára do 15 mm - folie	m	781,320	70,33	54 953,10
	P		*Poznámka k položce:* *parotěsná + paropropustná páska*				
	VV		viz vnější výplně fasády, výkres D.1.1.117				
	VV		dveře ozn. V01				
	VV		(0,9*2+2,1*2)*20 "1.NP		120,000		
	VV		(0,9*2+2,1*2)*20 "2.NP		120,000		
	VV		(0,9*2+2,1*2)*20 "3.NP		120,000		
	VV		(0,9*2+2,1*2)*20 "4.NP		120,000		
	VV		(0,9*2+2,1*2)*20 "5.NP		120,000		
	VV		V06				
	VV		(8,9+2,52)*2 "3.NP		22,840		
	VV		(8,9+2,52)*2 "4.NP		22,840		
	VV		(8,9+2,52)*2 "5.NP		22,840		
	VV		Mezisoučet		668,520		
	VV		V07				

PČ	Typ	Kód	Popis	MJ	Množství	J.cena [CZK]	Cena celkem [CZK]
	VV		(7,51+2,42)*2 "3.NP		19,860		
	VV		(7,51+2,42)*2 "4.NP		19,860		
	VV		(7,51+2,42)*2 "5.NP		19,860		
	VV		Mezisoučet		59,580		
	VV		V13a				
	VV		(0,9*2+2,1*2)*2 "1.NP		12,000		
	VV		Mezisoučet		12,000		
	VV		V13b				
	VV		(0,9*2+2,1*2)*2 "1.NP		12,000		
	VV		Mezisoučet		12,000		
	VV		V14				
	VV		(0,8*2+2,1*2)*2 "1.PP		11,600		
	VV		Mezisoučet		11,600		
	VV		V16				
	VV		(1+1,97)*2*2 "střecha		11,880		
	VV		Mezisoučet		11,880		
	VV		V17				
	VV		(0,9+1,97)*2 "střecha		5,740		
	VV		Mezisoučet		5,740		
	VV		Součet		781,320		
420	K	76764.02	Montáž a dodávka dveří jednokřívlových 900x2100mm, jeklová konstrukce 50x50x3mm, 2x vodorovné příčle 30x30x3mm, výplň nerezová síť, kotvení patními plechy, bezpečnostní kování klika-koule, elektrický otevírač, zámek se signalizací, RAL7021, ozn. V15	kus	4,000	29 550,20	118 200,81
	VV		viz vnější výplně fasády, výkres D.1.1.117				
	VV		4 "1.NP		4,000		
421	K	767640111	Montáž dveří ocelových nebo hliníkových vchodových jednokřídlových bez nadsvětlíku	kus	109,000	4 870,47	530 881,29
	Online PSC		*https://podminky.urs.cz/item/CS_URS_2022_02/767640111*				
	VV		viz vnější výplně fasády, výkres D.1.1.117				
	VV		dveře ozn. V01				
	VV		20 "1.NP		20,000		
	VV		20 "2.NP		20,000		
	VV		20 "3.NP		20,000		
	VV		20 "4.NP		20,000		
	VV		20 "5.NP		20,000		
	VV		Mezisoučet		100,000		
	VV		V13a				
	VV		2 "1.NP		2,000		
	VV		Mezisoučet		2,000		
	VV		V13b				
	VV		2 "1.NP		2,000		
	VV		Mezisoučet		2,000		
	VV		V14				
	VV		2 "1.PP		2,000		
	VV		Mezisoučet		2,000		
	VV		V16				
	VV		2 "střecha		2,000		
	VV		Mezisoučet		2,000		
	VV		V17				
	VV		1 "střecha		1,000		
	VV		Mezisoučet		1,000		
	VV		Součet		109,000		
422	*M*	*553411.01*	*dveře jednokřídlé vnější ocelové protipožární 1000x1970mm EW 30 DP3-C včetně zárubně, tepelně izolační výplň, kování Al klika-klika, bezpečnostní zámek cylindrická vložka, RAL 7021, ozn. V16*	*kus*	*2,000*	*33 004,01*	*66 008,03*
	P		*Poznámka k položce:* *včetně kotvení, podkladních a osazovacích profilů, lišt*				
	VV		viz vnější výplně fasády, výkres D.1.1.117				
	VV		2 "střecha		2,000		
423	*M*	*553411.02*	*dveře jednokřídlé vnější ocelové protipožární 900x1970mm EW 30 DP3-C včetně zárubně, tepelně izolační výplň, kování Al klika-klika, bezpečnostní zámek cylindrická vložka, RAL 7021, ozn. V17*	*kus*	*1,000*	*31 013,04*	*31 013,04*
	P		*Poznámka k položce:* *včetně kotvení, podkladních a osazovacích profilů, lišt*				
	VV		viz vnější výplně fasády, výkres D.1.1.117				
	VV		1 "střecha		1,000		
424	*M*	*5534133.1*	*dveře jednokřídlé Al plné 900x2100mm, s PO EI30 DP3-C, součinitel prostupu tepla U 1,2 W/m2K, včetně rámu, Al kování klika-klika, zámku s bezpečnostní cylindrickou vložkou vložkou RC3, povrchová úprava RAL 7021, ozn. V01*	*kus*	*100,000*	*54 442,58*	*5 444 257,96*
	P		*Poznámka k položce:* *včetně dodávky podkladových (purenit) a osazovacích profilů* *vložka součástí dodávky systému generálního klíče* *dveře do jednotek pro osoby s omezenou schopností pohybu budou opatřeny vodorovným madlem v výšce 800-900mm nad podlahou na opačné straně nežli závěsy*				
	VV		viz vnější výplně fasády, výkres D.1.1.117				

PČ	Typ	Kód	Popis	MJ	Množství	J.cena [CZK]	Cena celkem [CZK]
	VV		20 "1.NP		20,000		
	VV		20 "2.NP		20,000		
	VV		20 "3.NP		20,000		
	VV		20 "4.NP		20,000		
	VV		20 "5.NP		20,000		
	VV		Součet		100,000		
425	*M*	*5534133.2*	*dveře vstupní jednokřídlé Al 900x2100mm, součinitel prostupu tepla U 0,9 W/m2K, izolační trojsklo, Al kování klika-klika, zámek s bezpečnostní cylindrickou vložkou vložkou RC3, povrchová úprava RAL 7021, ozn. V13a*	*kus*	*2,000*	*27 583,33*	*55 166,66*
	P		*Poznámka k položce:* *včetně dodávky podkladových (purenit) a osazovacích profilů, lišt* *předsazená montáž*				
	VV		viz vnější výplně fasády, výkres D.1.1.117				
	VV		2 "1.NP		2,000		
426	*M*	*5534133.3*	*dveře vstupní jednokřídlé Al 900x2100mm, součinitel prostupu tepla U 0,9 W/m2K, izolační trojsklo, Al kování klika-klika, zámek s bezpečnostní cylindrickou vložkou vložkou RC3, povrchová úprava RAL 7021, ozn. V13b*	*kus*	*2,000*	*27 337,08*	*54 674,16*
	P		*Poznámka k položce:* *včetně dodávky podkladových (purenit) a osazovacích profilů, lišt* *předsazená montáž*				
	VV		viz vnější výplně fasády, výkres D.1.1.117				
	VV		2 "1.NP		2,000		
427	*M*	*5534133.4*	*dveře jednokřídlé Al plné 800x2100mm, s PO EI45 DP1-C, součinitel prostupu tepla U 1,2 W/m2K, včetně rámu, Al kování klika-klika, zámku s bezpečnostní cylindrickou vložkou vložkou RC3, povrchová úprava RAL 7021, ozn. V14*	*kus*	*2,000*	*55 508,27*	*111 016,55*
	P		*Poznámka k položce:* *včetně dodávky podkladových (purenit) a osazovacích profilů* *předsazená montáž*				
	VV		viz vnější výplně fasády, výkres D.1.1.117				
	VV		2 "1.PP		2,000		
428	K	767640311	Montáž dveří ocelových nebo hliníkových jednokřídlových	kus	12,000	2 619,70	31 436,39
	VV		tabulka vnitřních dveří D1.1.118.1				
	VV		D08				
	VV		3 "1.PP		3,000		
	VV		Mezisoučet		3,000		
	VV		D09				
	VV		9 "1.PP		9,000		
	VV		Mezisoučet		9,000		
	VV		Součet		12,000		
429	*M*	*5534132.1*	*dveře jednokřídlé ocelové interierové plné 800x2100mm včetně vložkového zámku a cylindrické vložky, povrchové úpravy*	*kus*	*3,000*	*20 429,46*	*61 288,38*
	VV		tabulka vnitřních dveří D1.1.118.1				
	VV		D08				
	VV		3 "1.PP		3,000		
430	*M*	*5534132.2*	*dveře jednokřídlé ocelové interierové plné 900x2100mm včetně vložkového zámku a cylindrické vložky, povrchové úpravy*	*kus*	*9,000*	*22 106,07*	*198 954,59*
	VV		tabulka vnitřních dveří D1.1.118.1				
	VV		D09				
	VV		9 "1.PP		9,000		
431	K	76764651.1	Montáž dveří protipožárního uzávěru jednokřídlového včetně zárubně	kus	7,000	2 829,27	19 804,92
	VV		tabulka vnitřních dveří D1.1.118.1				
	VV		D06				
	VV		3 "1.PP		3,000		
	VV		Mezisoučet		3,000		
	VV		D07				
	VV		4 "1.PP		4,000		
	VV		Mezisoučet		4,000		
	VV		Součet		7,000		
432	*M*	*553411.03*	*dveře jednokřídlé ocelové interierové protipožární 800x2100mm EI45 DP1-C rohová zárubeň 800x2100mm včetně požárního vložkového zámku, cylindrické vložky, povrchové úpravy*	*kus*	*3,000*	*22 525,22*	*67 575,65*
	VV		tabulka vnitřních dveří D1.1.118.1				
	VV		D06				
	VV		3 "1.PP		3,000		
433	*M*	*553411.04*	*dveře jednokřídlé ocelové interierové protipožární 900x2100mm EI 45 DP1-C protipožární zárubeň s těsněním včetně požárního vložkového zámku, cylindrické vložky, povrchové úpravy*	*kus*	*4,000*	*24 201,83*	*96 807,30*

PČ	Typ	Kód	Popis	MJ	Množství	J.cena [CZK]	Cena celkem [CZK]
	VV		tabulka vnitřních dveří D1.1.118.1				
	VV		D07				
	VV		4 "1.PP		4,000		
434	K	76764919.1	Montáž dveří - kování	kus	19,000	104,79	1 990,97
	VV		tabulka vnitřních dveří D1.1.118.1				
	VV		D06				
	VV		3 "1.PP		3,000		
	VV		Mezisoučet		3,000		
	VV		D07				
	VV		4 "1.PP		4,000		
	VV		Mezisoučet		4,000		
	VV		D08				
	VV		3 "1.PP		3,000		
	VV		Mezisoučet		3,000		
	VV		D09				
	VV		9 "1.PP		9,000		
	VV		Mezisoučet		9,000		
	VV		Součet		19,000		
435	*M*	*5491412.5*	*kování klika-klika, nerez*	*kus*	*19,000*	*1 047,88*	*19 909,71*
	VV		tabulka vnitřních dveří D1.1.118.1				
	VV		D06				
	VV		3 "1.PP		3,000		
	VV		Mezisoučet		3,000		
	VV		D07				
	VV		4 "1.PP		4,000		
	VV		Mezisoučet		4,000		
	VV		D08				
	VV		3 "1.PP		3,000		
	VV		Mezisoučet		3,000		
	VV		D09				
	VV		9 "1.PP		9,000		
	VV		Mezisoučet		9,000		
	VV		Součet		19,000		
436	K	767649191	Montáž dveří - samozavírače hydraulického	kus	122,000	523,94	63 920,65
	Online PSC		*https://podminky.urs.cz/item/CS_URS_2022_02/767649191*				
	VV		viz vnější výplně fasády, výkres D.1.1.117				
	VV		dveře ozn. V01				
	VV		20 "1.NP		20,000		
	VV		20 "2.NP		20,000		
	VV		20 "3.NP		20,000		
	VV		20 "4.NP		20,000		
	VV		20 "5.NP		20,000		
	VV		Mezisoučet		100,000		
	VV		V16				
	VV		2 "střecha		2,000		
	VV		Mezisoučet		2,000		
	VV		V17				
	VV		1 "střecha		1,000		
	VV		Mezisoučet		1,000		
	VV		tabulka vnitřních dveří D1.1.118.1				
	VV		D06				
	VV		3 "1.PP		3,000		
	VV		Mezisoučet		3,000		
	VV		D07				
	VV		4 "1.PP		4,000		
	VV		Mezisoučet		4,000		
	VV		D08				
	VV		3 "1.PP		3,000		
	VV		Mezisoučet		3,000		
	VV		D09				
	VV		9 "1.PP		9,000		
	VV		Mezisoučet		9,000		
	VV		Součet		122,000		
437	*M*	*54917250*	*samozavírač dveří hydraulický*	*kus*	*122,000*	*1 257,46*	*153 409,56*
	VV		viz vnější výplně fasády, výkres D.1.1.117				
	VV		dveře ozn. V01				
	VV		20 "1.NP		20,000		
	VV		20 "2.NP		20,000		
	VV		20 "3.NP		20,000		
	VV		20 "4.NP		20,000		
	VV		20 "5.NP		20,000		
	VV		Mezisoučet		100,000		
	VV		V16				
	VV		2 "střecha		2,000		
	VV		Mezisoučet		2,000		
	VV		V17				
	VV		1 "střecha		1,000		
	VV		Mezisoučet		1,000		
	VV		tabulka vnitřních dveří D1.1.118.1				
	VV		D06				
	VV		3 "1.PP		3,000		
	VV		Mezisoučet		3,000		

PČ	Typ	Kód	Popis	MJ	Množství	J.cena [CZK]	Cena celkem [CZK]
	VV		D07				
	VV		4 "1.PP		4,000		
	VV		Mezisoučet		4,000		
	VV		D08				
	VV		3 "1.PP		3,000		
	VV		Mezisoučet		3,000		
	VV		D09				
	VV		9 "1.PP		9,000		
	VV		Mezisoučet		9,000		
	VV		Součet		122,000		
438	K	767661511	Montáž textilního roletového požárního uzávěru umístěného ve stropě plochy přes 6 do 9 m2	kus	1,000	30 184,75	30 184,75
	Online PSC		*https://podminky.urs.cz/item/CS_URS_2022_02/767661511*				
	VV		tabulka vnitřních dveří D1.1.118.1				
	VV		D11				
	VV		1 "1.PP		1,000		
439	*M*	*5908101.1*	*uzávěr požární textilní roletový EI 30 DP1 2640x2680mm včetně pohonu, brzdy, ovládání*	*kus*	*1,000*	*294 919,86*	*294 919,86*
	VV		tabulka vnitřních dveří D1.1.118.1				
	VV		D11				
	VV		1 "1.PP		1,000		
530	K	767810111	Montáž mřížek větracích čtyřhranných průřezu do 0,01 m2	kus	2,000	139,37	278,74
	Online PSC		*https://podminky.urs.cz/item/CS_URS_2024_01/767810111*				
	VV		2 "osazení do stěny, barva dle povrchu stěny		2,000		
531	*M*	*55341413*	*větrací mřížka 500x200mm s PO EI90 do stěny*	*kus*	*2,000*	*535,47*	*1 070,93*
	VV		2 "osazení do stěny, barva dle povrchu stěny		2,000		
440	K	76786101.1	Montáž kovových žebříků přímých dl přes 2 do 5 m kotvených do betonu	kus	2,000	2 318,60	4 637,20
	VV		viz tabulka zámečnických prvků				
	VV		2 "5.NP, ozn. Z17		2,000		
441	*M*	*4498302.1*	*žebřík výstupový jednoduchý přímý z pozinkované oceli dl 2850mm, š. 500mm, povrchová úprava lak RAL 7021 (2x základní nátěr + vrchní nátěr), ozn. Z17*	*kus*	*2,000*	*29 562,14*	*59 124,27*
	P		*Poznámka k položce:* *včetně kotevního materiálu a dílenské dokumentace*				
	VV		viz tabulka zámečnických prvků				
	VV		2 "5.NP		2,000		
442	K	7678811.01	Zabezpečovací systém proti pádu osob na střeše objektu, nerez lano, kotvící body do žb stropní desky včetně dílenské dokumentace, ozn. Z20	kpl	1,000	231 581,37	231 581,37
	P		*Poznámka k položce:* *Záchytný systém – lanový, počet kotvících bodů 50, kotvení do žlb desky, délka lana 245m*				
	VV		viz tabulka zámečnických prvků				
	VV		1 "střecha		1,000		
443	K	7678811.02	Zabezpečovací systém proti pádu osob na střeše schodiště a technických místností, nerez lano, kotvící body do žb stropní desky včetně dílenské dokumentace, ozn. Z21	kpl	3,000	20 119,29	60 357,86
	P		*Poznámka k položce:* *celkem 3kpl* *Z toho 1x kpl - Záchytný systém – bodový, počet kotvících bodů 4, kotvení do žlb desky* *Z toho 1x kpl - Záchytný systém – bodový, počet kotvících bodů 4, kotvení do střešních panelů* *Z toho 1x kpl - Záchytný systém – bodový, počet kotvících bodů 4, kotvení do střešních panelů*				
	VV		viz tabulka zámečnických prvků				
	VV		3 "střechy nástaveb		3,000		
445	K	767896.01	Montáž a dodávka ocelového obrubníku tvaru L z pásové oceli P8x90mm vodorovná část, P8x177mm svislá část, vzpěry P8, povrchová úprava žárové zinkování, lak RAL 7021, včetně kotvení a dílenské dokumentace ozn. Z09A	m	50,400	1 823,31	91 894,84
	P		*Poznámka k položce:* *Hmotnost 17,4 kg/bm, celková hmotnost 877,0 kg*				
	VV		viz tabulka zámečnických prvků, výkres D.1.1.121.15				
	VV		50,4 "1.NP, podél pavlačí severní fasády		50,400		
446	K	767896.02	Montáž a dodávka ocelového obrubníku tvaru L z pásové oceli P8x90mm vodorovná část, P8x212mm svislá část, vzpěry P8, povrchová úprava žárové zinkování, lak RAL 7021, včetně kotvení a dílenské dokumentace ozn. Z09B	m	75,500	2 064,32	155 856,36
	P		*Poznámka k položce:* *Hmotnost 19,7 kg/bm, celková hmotnost 1487,4 kg*				
	VV		viz tabulka zámečnických prvků, výkres D.1.1.121.14				
	VV		75,5 "1.NP, podél jižní fasády		75,500		

PČ	Typ	Kód	Popis	MJ	Množství	J.cena [CZK]	Cena celkem [CZK]
447	K	767896.03	Montáž a dodávka ocelového obrubníku tvaru L z pásové oceli P8x90mm vodorovná část, P8x122mm svislá část, vzpěry P8, povrchová úprava žárové zinkování, lak RAL 7021, včetně kotvení a dílenské dokumentace ozn. Z09C	m	79,500	1 456,55	115 795,92
	P		*Poznámka k položce:* *Hmotnost 13,9 kg/bm, celková hmotnost 1105,1 kg*				
	VV		viz tabulka zámečnických prvků, výkres D.1.1.121.14				
	VV		79,5 "1.NP, podél okapového chodníku jižní fasády		79,500		
448	K	7679951.01	Montáž a dodávka nosné ocelové konstrukce pro fasádní panely, sloupky a příčle z jeklů, 2x základní nátěr+vrchní nátěr, lak RAL7021, žárově zinkováno, včetně kotvení, ozn. Z03A	kus	8,000	14 712,23	117 697,83
	P		*Poznámka k položce:* *včetně dílenské dokumentace a statického posouzení* *Konstrukce:* *Sloupek jekl 100x60x5 – celková délka 5,8 bm* *Příčle 50x50x3 – celková délka 6,3 bm* *Jekl 60x30x3 – celková délka 2,2 bm* *Zarážka jekl 50x25x3 - celková délka 1,2 bm* *Kotevní plech (dole) P10x150x100 - celková plocha 0,04 m2* *Plech (dole) P6x100x60 - celková plocha 0,02 m2* *Kotevní plech (nahoře) P10x150x100 - celková plocha 0,04 m2* *Plech (nahoře) P10x200x110 - celková plocha 0,05 m2* *Hmotnost 117 kg/kus, celková hmotnost 936 kg*				
	VV		viz tabulka zámečnických prvků, výkres D.1.1.116.2				
	VV		8 "5.NP		8,000		
449	K	7679951.02	Montáž a dodávka nosné ocelové konstrukce pro fasádní panely, sloupky a příčle z jeklů, 2x základní nátěr+vrchní nátěr, lak RAL7021, žárově zinkováno, včetně kotvení, ozn. Z03B	kus	7,000	24 394,63	170 762,44
	P		*Poznámka k položce:* *včetně dílenské dokumentace a statického posouzení* *Konstrukce:* *Sloupek jekl 100x60x5 – celková délka 8,7 bm* *Příčle 50x50x3 – celková délka 12,6 bm* *Jekl 60x30x3 – celková délka 4,0 bm* *Zarážka jekl 50x25x3 - celková délka 2,4 bm* *Kotevní plech (dole) P10x150x100 - celková plocha 0,06 m2* *Plech (dole) P6x100x60 - celková plocha 0,03 m2* *Kotevní plech (nahoře) P10x150x100 - celková plocha 0,06 m2* *Plech (nahoře) P10x200x110 - celková plocha 0,08 m2* *Hmotnost 194 kg/kpl, celková hmotnost 1358 kg*				
	VV		viz tabulka zámečnických prvků, výkres D.1.1.116.2				
	VV		7 "5.NP		7,000		
450	K	7679951.03	Montáž a dodávka nosné ocelové konstrukce pro fasádní panely, sloupky a příčle z jeklů, 2x základní nátěr+vrchní nátěr, lak RAL7021, žárově zinkováno, včetně kotvení, ozn. Z03C	kus	15,000	14 712,23	220 683,42
	P		*Poznámka k položce:* *včetně dílenské dokumentace a statického posouzení* *Konstrukce:* *Sloupek jekl 100x60x5 – celková délka 5,8 bm* *Příčle 50x50x3 – celková délka 6,3 bm* *Jekl 60x30x3 – celková délka 2,2 bm* *Zarážka jekl 50x25x3 - celková délka 1,2 bm* *Kotevní plech (dole) P10x150x100 - celková plocha 0,04 m2* *Plech (dole) P6x100x60 - celková plocha 0,02 m2* *Kotevní plech (nahoře) P10x150x100 - celková plocha 0,04 m2* *Plech (nahoře) P10x100x110 - celková plocha 0,03 m2* *Hmotnost 117 kg/kpl, celková hmotnost 1755 kg*				
	VV		viz tabulka zámečnických prvků, výkres D.1.1.116.2				
	VV		5 "2.NP		5,000		
	VV		5 "3.NP		5,000		
	VV		5 "4.NP		5,000		
	VV		Součet		15,000		
451	K	7679951.04	Montáž a dodávka nosné ocelové konstrukce pro fasádní panely, sloupky a příčle z jeklů, 2x základní nátěr+vrchní nátěr, lak RAL7021, žárově zinkováno, včetně kotvení, ozn. Z03D	kus	24,000	24 394,63	585 471,24
	P		*Poznámka k položce:* *včetně dílenské dokumentace a statického posouzení* *Konstrukce:* *Sloupek jekl 100x60x5 – celková délka 8,7 bm* *Příčle 50x50x3 – celková délka 12,6 bm* *Jekl 60x30x3 – celková délka 4,0 bm* *Zarážka jekl 50x25x3 - celková délka 2,4 bm* *Kotevní plech (dole) P10x150x100 - celková plocha 0,06 m2* *Plech (dole) P6x100x60 - celková plocha 0,03 m2* *Kotevní plech (nahoře) P10x150x100 - celková plocha 0,06 m2* *Plech (nahoře) P10x200x110 - celková plocha 0,08 m2* *Hmotnost 194 kg/kpl, celková hmotnost 1358 kg*				

PČ	Typ	Kód	Popis	MJ	Množství	J.cena [CZK]	Cena celkem [CZK]
	VV		viz tabulka zámečnických prvků, výkres D.1.1.116.2				
	VV		8 "2.NP		8,000		
	VV		6 "3.NP		6,000		
	VV		10 "4.NP		10,000		
	VV		Součet		24,000		
452	K	7679951.05	Montáž a dodávka nosné ocelové konstrukce pro fasádní panely, sloupky a příčle z jeklů, 2x základní nátěr+vrchní nátěr, lak RAL7021, žárově zinkováno, včetně kotvení, ozn. Z03E	kus	5,000	33 699,80	168 499,02
	P		*Poznámka k položce:* *včetně dílenské dokumentace a statického posouzení* *Konstrukce:* *Sloupek jekl 100x60x5 – celková délka 11,6 bm* *Příčle 50x50x3 – celková délka 19,0 bm* *Jekl 60x30x3 – celková délka 5,7 bm* *Zarážka jekl 50x25x3 - celková délka 3,6 bm* *Kotevní plech (dole) P10x150x100 - celková plocha 0,08 m2* *Plech (dole) P6x100x60 - celková plocha 0,04 m2* *Kotevní plech (nahoře) P10x150x100 - celková plocha 0,08 m2* *Plech (nahoře) P10x100x110 - celková plocha 0,06 m2* *Hmotnost 268 kg/kpl, celková hmotnost 1340 kg*				
	VV		viz tabulka zámečnických prvků, výkres D.1.1.116.2				
	VV		1 "2.NP		1,000		
	VV		3 "3.NP		3,000		
	VV		1 "4.NP		1,000		
	VV		Součet		5,000		
453	K	7679951.06	Montáž a dodávka nosné ocelové konstrukce pro fasádní panely, sloupky a příčle z jeklů, 2x základní nátěr+vrchní nátěr, lak RAL7021, žárově zinkováno, včetně kotvení, ozn. Z03F	kus	6,000	14 963,72	89 782,32
	P		*Poznámka k položce:* *včetně dílenské dokumentace a statického posouzení* *Konstrukce:* *Sloupek jekl 100x60x5 – celková délka 6,0 bm* *Příčle 50x50x3 – celková délka 7,6 bm* *Kotevní plech (dole) P12x150x180 - celková plocha 0,06 m2* *Profil IPE140 (dole) - celková délka 0,6 bm* *Kotevní plech (nahoře) P10x150x100 - celková plocha 0,04 m2* *Plech (nahoře) P10x100x110 - celková plocha 0,03 m2* *Hmotnost 119 kg/kpl, celková hmotnost 714 kg*				
	VV		viz tabulka zámečnických prvků, výkres D.1.1.116.2				
	VV		6 "1.NP		6,000		
454	K	7679951.07	Montáž a dodávka nosné ocelové konstrukce pro fasádní panely, sloupky a příčle z jeklů, 2x základní nátěr+vrchní nátěr, lak RAL7021, žárově zinkováno, včetně kotvení, ozn. Z03G	kus	6,000	24 520,38	147 122,28
	P		*Poznámka k položce:* *včetně dílenské dokumentace a statického posouzení* *Konstrukce:* *Sloupek jekl 100x60x5 – celková délka 9,0 bm* *Příčle 50x50x3 – celková délka 15,2 bm* *Kotevní plech (dole) P12x150x180 - celková plocha 0,09 m2* *Profil IPE140 (dole) - celková délka 0,9 bm* *Kotevní plech (nahoře) P10x150x100 - celková plocha 0,06 m2* *Plech (nahoře) P10x100x110 - celková plocha 0,04 m2* *Hmotnost 195 kg/kpl, celková hmotnost 1170 kg*				
	VV		viz tabulka zámečnických prvků, výkres D.1.1.116.2				
	VV		6 "1.NP		6,000		
455	K	7679951.08	Montáž a dodávka nosné ocelové konstrukce pro fasádní panely, sloupky a příčle z jeklů, 2x základní nátěr+vrchní nátěr, lak RAL7021, žárově zinkováno, včetně kotvení, ozn. Z03H	kus	2,000	34 077,04	68 154,08
	P		*Poznámka k položce:* *včetně dílenské dokumentace a statického posouzení* *Konstrukce:* *Sloupek jekl 100x60x5 – celková délka 12,0 bm* *Příčle 50x50x3 – celková délka 22,8 bm* *Kotevní plech (dole) P12x150x180 - celková plocha 0,12 m2* *Profil IPE140 (dole) - celková délka 1,2 bm* *Kotevní plech (nahoře) P10x150x100 - celková plocha 0,08 m2* *Plech (nahoře) P10x100x110 - celková plocha 0,06 m2* *Hmotnost 271 kg/kpl, celková hmotnost 542 kg*				
	VV		viz tabulka zámečnických prvků, výkres D.1.1.116.2				
	VV		2 "1.NP		2,000		
456	K	7679951.09	Montáž a dodávka nosné ocelové konstrukce pro fasádní panely, sloupky a příčle z jeklů, 2x základní nátěr+vrchní nátěr, lak RAL7021, žárově zinkováno, včetně kotvení, ozn. Z03I	kus	2,000	14 963,72	29 927,44

PČ	Typ	Kód	Popis	MJ	Množství	J.cena [CZK]	Cena celkem [CZK]
	P		*Poznámka k položce:* *včetně dílenské dokumentace a statického posouzení* *Konstrukce:* *Sloupek jekl 100x60x5 – celková délka 6,0 bm* *Příčle 50x50x3 – celková délka 7,6 bm* *Kotevní plech (dole) P10x150x150 - celková plocha 0,06 m2* *Plech (dole) P6x100x60 - celková plocha 0,02 m2* *Kotevní plech (nahoře) P10x150x130 - celková plocha 0,06 m2* *Plech (nahoře) P10x100x110 - celková plocha 0,03 m2* *Hmotnost 119 kg/kpl, celková hmotnost 238 kg*				
	VV		viz tabulka zámečnických prvků, výkres D.1.1.116.2				
	VV		2 "1.NP		2,000		
457	K	7679951.10	Montáž a dodávka nosné ocelové konstrukce pro fasádní panely, sloupky a příčle z jeklů, 2x základní nátěr+vrchní nátěr, lak RAL7021, žárově zinkováno, včetně kotvení, ozn. Z03J	kus	2,000	24 520,38	49 040,76
	P		*Poznámka k položce:* *včetně dílenské dokumentace a statického posouzení* *Konstrukce:* *Sloupek jekl 100x60x5 – celková délka 9,0 bm* *Příčle 50x50x3 – celková délka 15,2 bm* *Kotevní plech (dole) P10x150x150 - celková plocha 0,09 m2* *Plech (dole) P6x100x60 - celková plocha 0,03 m2* *Kotevní plech (nahoře) P10x150x130 - celková plocha 0,09 m2* *Plech (nahoře) P10x100x110 - celková plocha 0,05 m2* *Hmotnost 195 kg/kpl, celková hmotnost 390 kg*				
	VV		viz tabulka zámečnických prvků, výkres D.1.1.116.2				
	VV		2 "1.NP		2,000		
458	K	7679951.11	Montáž a dodávka nosné ocelové konstrukce pro fasádní panely, sloupky a příčle z jeklů, 2x základní nátěr+vrchní nátěr, lak RAL7021, žárově zinkováno, včetně kotvení, ozn. Z03K	kus	6,000	14 712,23	88 273,37
	P		*Poznámka k položce:* *včetně dílenské dokumentace a statického posouzení* *Konstrukce:* *Sloupek jekl 100x60x5 – celková délka 5,8 bm* *Příčle 50x50x3 – celková délka 6,3 bm* *Kotevní plech (dole) P10x150x100 - celková plocha 0,04 m2* *Plech (dole) P6x100x60 - celková plocha 0,02 m2* *Kotevní plech (nahoře) P10x150x100 - celková plocha 0,04 m2* *Plech (nahoře) P10x100x110 - celková plocha 0,03 m2* *Hmotnost 117 kg/kpl, celková hmotnost 702 kg*				
	VV		viz tabulka zámečnických prvků, výkres D.1.1.116.2				
	VV		2 "2.NP		2,000		
	VV		2 "3.NP		2,000		
	VV		2 "4.NP		2,000		
	VV		Součet		6,000		
459	K	7679951.12	Montáž a dodávka nosné ocelové konstrukce pro fasádní panely, sloupky a příčle z jeklů, 2x základní nátěr+vrchní nátěr, lak RAL7021, žárově zinkováno, včetně kotvení, ozn. Z03L	kus	6,000	24 394,63	146 367,81
	P		*Poznámka k položce:* *včetně dílenské dokumentace a statického posouzení* *Konstrukce:* *Sloupek jekl 100x60x5 – celková délka 8,7 bm* *Příčle 50x50x3 – celková délka 12,6 bm* *Kotevní plech (dole) P10x150x100 - celková plocha 0,06 m2* *Plech (dole) P6x100x60 - celková plocha 0,03 m2* *Kotevní plech (nahoře) P10x150x100 - celková plocha 0,06 m2* *Plech (nahoře) P10x100x110 - celková plocha 0,04 m2* *Hmotnost 194 kg/kpl, celková hmotnost 1164 kg*				
	VV		viz tabulka zámečnických prvků, výkres D.1.1.116.2				
	VV		2 "2.NP		2,000		
	VV		2 "3.NP		2,000		
	VV		2 "4.NP		2,000		
	VV		Součet		6,000		
460	K	7679951.13	Montáž a dodávka nosné ocelové konstrukce pro fasádní panely, sloupky a příčle z jeklů, 2x základní nátěr+vrchní nátěr, lak RAL7021, žárově zinkováno, včetně kotvení, ozn. Z03M	kus	2,000	14 712,23	29 424,46
	P		*Poznámka k položce:* *včetně dílenské dokumentace a statického posouzení* *Konstrukce:* *Sloupek jekl 100x60x5 – celková délka 5,8 bm* *Příčle 50x50x3 – celková délka 6,3 bm* *Kotevní plech (dole) P10x150x100 - celková plocha 0,04 m2* *Plech (dole) P6x100x60 - celková plocha 0,02 m2* *Kotevní plech (nahoře) P10x150x100 - celková plocha 0,04 m2* *Plech (nahoře) P10x200x110 - celková plocha 0,05 m2* *Hmotnost 117 kg/kpl, celková hmotnost 234 kg*				
	VV		viz tabulka zámečnických prvků, výkres D.1.1.116.2				

PČ	Typ	Kód	Popis	MJ	Množství	J.cena [CZK]	Cena celkem [CZK]
	VV		2 "5.NP		2,000		
461	K	7679951.14	Montáž a dodávka nosné ocelové konstrukce pro fasádní panely, sloupky a příčle z jeklů, 2x základní nátěr+vrchní nátěr, lak RAL7021, žárově zinkováno, včetně kotvení, ozn. Z03N	kus	2,000	24 394,63	48 789,27
	P		*Poznámka k položce:* *včetně dílenské dokumentace a statického posouzení* *Konstrukce:* *Sloupek jekl 100x60x5 – celková délka 8,7 bm* *Příčle 50x50x3 – celková délka 12,6 bm* *Kotevní plech (dole) P10x150x100 - celková plocha 0,06 m2* *Plech (dole) P6x100x60 - celková plocha 0,03 m2* *Kotevní plech (nahoře) P10x150x100 - celková plocha 0,06 m2* *Plech (nahoře) P10x200x110 - celková plocha 0,08 m2* *Hmotnost 194 kg/kpl, celková hmotnost 388 kg*				
	VV		viz tabulka zámečnických prvků, výkres D.1.1.116.2				
	VV		2 "5.NP		2,000		
462	K	7679951.15	Montáž a dodávka nosné ocelové konstrukce pro fasádní panely, sloupky a příčle z jeklů, 2x základní nátěr+vrchní nátěr, lak RAL7021, žárově zinkováno, včetně kotvení, ozn. Z03O	kus	2,000	26 155,07	52 310,14
	P		*Poznámka k položce:* *včetně dílenské dokumentace a statického posouzení* *Konstrukce:* *Sloupek jekl 100x60x5 – celková délka 9,9 bm* *Příčle 50x50x3 – celková délka 15,1 bm* *Kotevní plech (dole) P12x185x180 - celková plocha 0,06 m2* *Jekl 100x80x4 - celková délka 1,4 bm* *Kotevní plech (nahoře) P10x150x100 - celková plocha 0,06 m2* *Plech (nahoře) P10x100x110 - celková plocha 0,04 m2* *Hmotnost 208 kg/kpl, celková hmotnost 416 kg*				
	VV		viz tabulka zámečnických prvků, výkres D.1.1.116.2				
	VV		2 "3.NP		2,000		
463	K	7679951.16	Montáž a dodávka nosné ocelové konstrukce pro fasádní panely, sloupky a příčle z jeklů, 2x základní nátěr+vrchní nátěr, lak RAL7021, žárově zinkováno, včetně kotvení, ozn. Z03P	kus	1,000	33 699,80	33 699,80
	P		*Poznámka k položce:* *včetně dílenské dokumentace a statického posouzení* *Konstrukce:* *Sloupek jekl 100x60x5 – celková délka 11,6 bm* *Příčle 50x50x3 – celková délka 18,9 bm* *Jekl 60x30x3 – celková délka 5,7 bm* *Zarážka jekl 50x25x3 - celková délka 3,6 bm* *Kotevní plech (dole) P10x150x100 - celková plocha 0,12 m2* *Plech (dole) P6x100x60 - celková plocha 0,06 m2* *Kotevní plech (nahoře) P10x150x100 - celková plocha 0,12 m2* *Plech (nahoře) P10x200x110 - celková plocha 0,15 m2* *Hmotnost 268 kg/kpl, celková hmotnost 268 kg*				
	VV		viz tabulka zámečnických prvků, výkres D.1.1.116.2				
	VV		1 "5.NP		1,000		
464	K	7679951.17	Montáž a dodávka ocelové konstrukce severního vstupního portálu, rámová konstrukce - sloupky I200, stropnice I260, příčle a paždíky I80, žárově zinkováno, lak RAL 7021 (2x základní + vrchní nátěr), včetně spojovacího materiálu, ozn. Z04	kus	1,000	281 570,67	281 570,67
	P		*Poznámka k položce:* *včetně dílenské dokumentace a statického posouzení* *Konstrukce:* *Sloupky I200 – celková délka 26,8 bm* *Stropnice I260 – celková délka 23,7 bm* *Paždíky, trámky I80 - celková délka 44,4 bm* *Trámky I140 – celková délka 2,8 bm* *Patní plechy P16x250x250 – celková plocha 0,3 m2* *Pomocná konstrukce - jekl 50x50x3 – celková délka 2,0 bm* *Táhlo průměru 16 mm – celková délka 53,5 bm* *Táhlo průměru 20 mm – celková délka 9,7 bm* *Patní plechy na I80 pro fošny P5x100x60 – celková plocha 0,5 m2* *Kotevní plechy – střední část stropnic – podrobněji viz konstrukční část – 3 kpl* *Kotevní plechy – krajní část stropnic – podrobněji viz konstrukční část – 2 kpl* *Celková hmotnost je 2208 kg*				
	VV		viz tabulka zámečnických prvků, výkres D.1.1.114.2				
	VV		1 "vstup, severní fasáda		1,000		
465	K	7679951.18	Montáž a dodávka ocelové konstrukce jižního vstupního portálu, rámová konstrukce - sloupky I200, stropnice I260, trámky a paždíky I80, žárově zinkováno, lak RAL 7021 (2x základní + vrchní nátěr), včetně spojovacího materiálu, ozn. Z08	kus	1,000	282 845,90	282 845,90

PČ	Typ	Kód	Popis	MJ	Množství	J.cena [CZK]	Cena celkem [CZK]
	P		*Poznámka k položce:* *včetně dílenské dokumentace a statického posouzení* *Konstrukce:* *Sloupky I200 – celková délka 26,8 bm* *Stropnice I260 – celková délka 22,2 bm* *Paždíky, trámky I80 - celková délka 55,2 bm* *Trámky I140 – celková délka 2,8 bm* *Patní plechy P16x250x250 – celková plocha 0,3 m2* *Táhlo průměru 16 mm – celková délka 59,8 bm* *Táhlo průměru 20 mm – celková délka 10,3 bm* *Patní plechy na I80 pro fošny P5x100x60 – celková plocha 0,5 m2* *Kotevní plechy – střední část stropnic – podrobněji viz konstrukční část – 3 kpl* *Kotevní plechy – krajní část stropnic – podrobněji viz konstrukční část – 2 kpl* *Celková hmotnost je 2218 kg*				
	VV		viz tabulka zámečnických prvků, výkres D.1.1.114.2.2				
	VV		1 "vstup, jižní fasáda		1,000		
466	K	7679951.19	Montáž a dodávka prostupové tvarovky, nerez jekl 150/100/3mm d. 220mm, navařená pásovina 110/5mm d. 400mm, včetně kotvení z nerezové pásoviny 100/5mm d. 650mm, vrchní nátěr v odstínu fasády, včetně spojovacího a kotevního materiálu, ozn. Z11	kus	10,000	3 143,64	31 436,39
	VV		viz tabulka zámečnických prvků, výkres D.1.1.121.19				
	VV		10 "střecha		10,000		
467	K	7679951.20	Montáž a dodávka svislé fasádní lamely v 1.NP pro zavěšení nerez sítí, jekl 200x150x6mm, kotvení z čela balkónů přes kotevní plechy, žárově zinkováno, (2x základní + 1x vrchní nátěr), lak RAL9016, ozn. Z14a	kpl	20,000	18 861,83	377 236,62
	P		*Poznámka k položce:* *včetně dílenské dokumentace a statického posouzení* *Výpis materiálu pro 1 kpl:* *Jekl 200x150x6 – celková délka 3,0 bm* *Kotevní plech P10x300x250 - celková plocha 0,08 m2* *Kotevní plech P10x150x115 - celková plocha 0,05 m2* *Krycí profil šíře 150 mm, tl. 10 mm - celková délka 3,0 bm* *Hmotnost 150 kg/kpl, celková hmotnost 3000 kg*				
	VV		viz tabulka zámečnických prvků				
	VV		20 "1.NP, jižní fasáda		20,000		
468	K	7679951.21	Montáž a dodávka svislé fasádní lamely v 2.NP pro zavěšení nerez sítí, jekl 200x150x6mm, kotvení z čela balkónů přes kotevní plechy, žárově zinkováno, (2x základní + 1x vrchní nátěr), lak RAL9016, ozn. Z14b	kus	20,000	18 861,83	377 236,62
	P		*Poznámka k položce:* *včetně dílenské dokumentace a statického posouzení* *Výpis materiálu pro 1 kpl:* *Jekl 200x150x6 – celková délka 3,0 bm* *Kotevní plech P12x280x130 - celková plocha 0,04 m2* *Kotevní plech P10x245x155 - celková plocha 0,09 m2* *Krycí profil šíře 150 mm, tl. 10 mm - celková délka 3,0 bm* *Jekl 50x25x3 – celková délka 0,15 bm* *Hmotnost 151 kg/kpl, celková hmotnost 3020 kg*				
	VV		viz tabulka zámečnických prvků				
	VV		20 "2.NP, jižní fasáda		20,000		
469	K	7679951.22	Montáž a dodávka svislé fasádní lamely v 3.NP pro zavěšení nerez sítí, jekl 200x150x6mm, kotvení z čela balkónů přes kotevní plechy, žárově zinkováno, (2x základní + 1x vrchní nátěr), lak RAL9016, ozn. Z14c	kus	20,000	18 861,83	377 236,62
	P		*Poznámka k položce:* *včetně dílenské dokumentace a statického posouzení* *Výpis materiálu pro 1 kpl:* *Jekl 200x150x6 – celková délka 3,0 bm* *Kotevní plech P12x280x130 - celková plocha 0,04 m2* *Kotevní plech P10x245x155 - celková plocha 0,09 m2* *Krycí profil šíře 150 mm, tl. 10 mm - celková délka 3,0 bm* *Jekl 50x25x3 – celková délka 0,15 bm* *Hmotnost 151 kg/kpl, celková hmotnost 3020 kg*				
	VV		viz tabulka zámečnických prvků				
	VV		20 "3.NP, jižní fasáda		20,000		
470	K	7679951.23	Montáž a dodávka svislé fasádní lamely v 4.NP pro zavěšení nerez sítí, jekl 200x150x6mm, kotvení z čela balkónů přes kotevní plechy, žárově zinkováno, (2x základní + 1x vrchní nátěr), lak RAL9016, ozn. Z14d	kus	23,000	18 861,83	433 822,11
	P		*Poznámka k položce:* *včetně dílenské dokumentace a statického posouzení* *Výpis materiálu pro 1 kpl:* *Jekl 200x150x6 – celková délka 3,0 bm* *Kotevní plech P12x280x130 - celková plocha 0,04 m2* *Kotevní plech P10x245x155 - celková plocha 0,09 m2* *Krycí profil šíře 150 mm, tl. 10 mm - celková délka 3,0 bm* *Jekl 50x25x3 – celková délka 0,15 bm* *Hmotnost 151 kg/kpl, celková hmotnost 3473 kg*				
	VV		viz tabulka zámečnických prvků				

PČ	Typ	Kód	Popis	MJ	Množství	J.cena [CZK]	Cena celkem [CZK]
	VV		23 "4.NP, jižní fasáda		23,000		
471	K	7679951.24	Montáž a dodávka svislé fasádní lamely v 5.NP pro zavěšení nerez sítí, jekl 200x150x6mm, kotvení k atice pomocí vynášecích úhelníkových profilů, žárově zinkováno, (2x základní + 1x vrchní nátěr), lak RAL9016, ozn. Z14e	kus	23,000	32 568,09	749 066,18
	P		*Poznámka k položce:* *včetně dílenské dokumentace a statického posouzení* *Výpis materiálu pro 1 kpl:* *Jekl 200x150x6 – celková délka 4,85 bm* *Kotevní plech P12x280x130 - celková plocha 0,04 m2* *Kotevní plech P10x245x155 - celková plocha 0,09 m2* *Krycí profil šíře 150 mm, tl. 10 mm - celková délka 4,85 bm* *Jekl 50x25x3 – celková délka 0,15 bm* *L profil 60x60x6 - celková délka 2,2 bm* *Kotevní plech P12x230x160 - celková plocha 0,09 m2* *Kotevní plech P10x120x80 - celková plocha 0,03 m2* *Hmotnost 259 kg/kpl, celková hmotnost 5957 kg*				
	VV		viz tabulka zámečnických prvků				
	VV		23 "5.NP, jižní fasáda		23,000		
472	K	7679951.25	Montáž a dodávka svislé fasádní lamely v 3.NP nad vstupem do budovy pro zavěšení nerez sítí, jekl 200x150x6mm, kotvení z čela balkónů přes kotevní plechy, žárově zinkováno, (2x základní + 1x vrchní nátěr), lak RAL9016, ozn. Z14f	kus	3,000	24 520,38	73 561,14
	P		*Poznámka k položce:* *včetně dílenské dokumentace a statického posouzení* *Výpis materiálu pro 1 kpl:* *Jekl 200x150x6 – celková délka 2,9 bm* *Krycí profil šíře 150 mm, tl. 10 mm - celková délka 2,9 bm* *Jekl 50x25x3 – celková délka 0,15 bm* *Jekl 80x60x5 – celková délka 0,6 bm* *Kotevní plech P12 - celková plocha 0,5 m2* *Hmotnost 195 kg/kpl, celková hmotnost 585 kg*				
	VV		viz tabulka zámečnických prvků				
	VV		3 "3.NP, jižní fasáda		3,000		
473	K	7679951.26	Montáž a dodávka ocelové konstrukce pro venkovní jednotku tepelného čerpadla, ocelové jekly 50x50x3mm, patní plechy, povrchová úprava žárovým zinkováním, lak RAL 7021 (2x základní nátěr + vrchní nátěr) včetně spojovacích a kotevních materiálů, ozn. Z15	kus	2,000	23 974,31	47 948,62
	P		*Poznámka k položce:* *včetně dílenské dokumentace a statického posouzení* *Konstrukce:* *jekl 50x50x3 – celková délka 32,7 bm* *Kotevní plech P10x180x180 - celková plocha 0,5 m2* *Hmotnost 188 kg/kpl, celková hmotnost 376 kg*				
	VV		viz tabulka zámečnických prvků				
	VV		2 "střecha		2,000		
474	K	7679951.27	Montáž a dodávka ocelové konstrukce prahu dveří ze slzičkového plechu, vynášecí profily 2x zalomené L, délky 500mm, šířky 100mm, tl. 8mm, včetně vzpěry tl. 8mm, 4ks/dveře, 2x kotveno, žárově zinkováno, ozn. Z18	kus	2,000	2 144,71	4 289,41
	P		*Poznámka k položce:* *Hmotnost 15 kg/kpl, celková hmotnost 30 kg*				
	VV		viz tabulka zámečnických prvků				
	VV		2 "střecha		2,000		
475	K	7679951.28	Montáž a dodávka ocelové konstrukce prahu dveří ze slzičkového plechu, vynášecí profily 2x zalomené L, délky 500mm, šířky 100mm, tl. 8mm, včetně vzpěry tl. 8mm, 4ks/dveře, 2x kotveno, žárově zinkováno, ozn. Z19	kus	1,000	2 144,71	2 144,71
	P		*Poznámka k položce:* *Hmotnost 15 kg/kpl, celková hmotnost 30 kg*				
	VV		viz tabulka zámečnických prvků				
	VV		1 "střecha, dveře z prostoru schodiště		1,000		
476	K	7679951.29	Montáž a dodávka ocelové konstrukce přístřešku na popelnice 4900 x 3400mm, z jeklů 60x60x4mm, 60x40x3mm, 50x50x3mm, s posuvnými dvoukřídlými dveřmi s horní dráhou, nerez madly, povrchová úprava žárové zinkování, 2x zákl. + vrchní nátěr RAL 7021, ozn. Z31	kus	1,000	136 224,34	136 224,34

PČ	Typ	Kód	Popis	MJ	Množství	J.cena [CZK]	Cena celkem [CZK]
	P		*Poznámka k položce:* *včetně dílenské dokumentace a statického posouzení* *Výpis materiálu:* *Sloupek jekl 60x60x4 – celková délka 25,5 bm* *Příčle jekl 60x60x4 – celková délka 31,8 bm* *Příčle jekl 60x40x3 – celková délka 16,2 bm* *Dveře jekl 50x50x3 - celková délka 18,3 bm* *Kotevní plech P10x180x120 - celková plocha 0,4 m2* *jekl 60x60x4 pro kotvení závěsné dráhy - celková délka 4,9 bm* *Závěsná dráha - celková délka 4,5 bm* *Madlo – 2 ks* *celková hmotnost 650 kg*				
	VV		viz tabulka zámečnických prvků, výkres D.1.1.112.4				
	VV		1 "ozn. OS 03-C, zahrada		1,000		
477	K	7679951.30	Montáž a dodávka konstrukce dvířek a obkladu s nápisem z plechové plnostěnné desky tl. 6mm 7610x1100mm, kotvené pomocí jeklů 20x20x3mm, žárově zinkováno, nátěr RAL 7021, perforovaný nápis, 2x dvířka HUP, 1x dvířka VO s rámy z jeklu 20x20x3mm, ozn. Z32	kus	1,000	122 692,02	122 692,02
	P		*Poznámka k položce:* *včetně dílenské dokumentace a statického posouzení* *Výpis materiálu:* *jekl 20x20x3 – celková délka 48 bm* *plech tl. 6 mm - celková plocha 8,4 m2* *krycí dvířka HUP včetně konstrukce, pantů, zámku na čyřhran atd. – 2 kpl* *krycí dvířka VO včetně konstrukce, pantů, zámku na čtyřhran atd. – 1 kpl* *celková hmotnost 440 kg*				
	VV		viz tabulka zámečnických prvků, výkres D.1.1.112.1				
	VV		1 "oplocení u vjezdu		1,000		
479	K	767995R03	Ochranné úhelníky rohů stěn	kpl	1,000	12 993,71	12 993,71
	VV		1 "zejména v prostoru 1.PP		1,000		
	VV		Součet		1,000		
480	K	76799R01	Přístřešek na popelnice z žb opěrné stěny tl. 220mm tvaru L ozn. 112.4	kus	1,000	194 067,28	194 067,28
	P		*Poznámka k položce:* *zámečnické prvky součástí výrobku zámečnických konstrukcí* *Beton C 30/37 XC4 XF4 XA1 krytí 40mm* *Svislá výztuž R10 po 150mm, vodorovná též.* *Výztuž desek při horním i spodním povrchu.* *Třída pohledovosti PB2.*				
	VV		1 " u komunikace		1,000		
481	K	998767203	Přesun hmot procentní pro zámečnické konstrukce v objektech v přes 12 do 24 m	%	1,000	104,79	104,79
	Online PSC		https://podminky.urs.cz/item/CS_URS_2022_02/998767203				
	D	771	Podlahy z dlaždic				2 327 231,62
554	K	771111011	Vysátí podkladu před pokládkou dlažby	m2	918,996	16,87	15 504,25
	Online PSC		https://podminky.urs.cz/item/CS_URS_2024_01/771111011				
	VV		skladba P1, P3				
	VV		1.NP				
	VV		67,35 "m.č. 103		67,350		
	VV		10,08 "m.č. 105		10,080		
	VV		4,35 "m.č. 106		4,350		
	VV		7,31 "m.č. 107		7,310		
	VV		25,04-6,68 "m.č. 108		18,360		
	VV		Mezisoučet		107,450		
	VV		2.NP				
	VV		25,31 "m.č. 201		25,310		
	VV		2,18 "m.č. 202		2,180		
	VV		19 "m.č. 203		19,000		
	VV		32,14 "m.č. 205		32,140		
	VV		Mezisoučet		78,630		
	VV		3.NP				
	VV		2,18 "m.č. 302		2,180		
	VV		25,6 "m.č. 303		25,600		
	VV		21,09 "m.č. 305a		21,090		
	VV		26,03 "m.č. 305b		26,030		
	VV		Mezisoučet		74,900		
	VV		4.NP				
	VV		2,49 "m.č. 402		2,490		
	VV		25,34 "m.č. 403		25,340		
	VV		20,94 "m.č. 405a		20,940		
	VV		25,78 "m.č. 405b		25,780		
	VV		Mezisoučet		74,550		
	VV		5.NP				
	VV		2,18 "m.č. 502		2,180		
	VV		25,6 "m.č. 503		25,600		
	VV		21,09 "m.č. 505a		21,090		
	VV		26,03 "m.č. 505b		26,030		
	VV		Mezisoučet		74,900		

PČ	Typ	Kód	Popis	MJ	Množství	J.cena [CZK]	Cena celkem [CZK]
	VV		střecha				
	VV		7,62 "m.č. 601		7,620		
	VV		Mezisoučet		7,620		
	VV		skladba P2, P4				
	VV		1.NP				
	VV		3,64 "m.č. 1.02		3,640		
	VV		3,64 "m.č. 1.07		3,640		
	VV		3,64 "m.č. 2.02		3,640		
	VV		3,64 "m.č. 2.07		3,640		
	VV		3,64 "m.č. 3.02		3,640		
	VV		3,64 "m.č. 3.07		3,640		
	VV		3,64 "m.č. 4.02		3,640		
	VV		3,64 "m.č. 4.07		3,640		
	VV		3,64 "m.č. 5.02		3,640		
	VV		3,64 "m.č. 5.07		3,640		
	VV		3,64 "m.č. 6.02		3,640		
	VV		6,39 "m.č. 6.07		6,390		
	VV		3,64 "m.č. 7.02		3,640		
	VV		3,64 "m.č. 7.07		3,640		
	VV		3,64 "m.č. 8.02		3,640		
	VV		3,64 "m.č. 8.07		3,640		
	VV		3,64 "m.č. 9.02		3,640		
	VV		3,64 "m.č. 9.07		3,640		
	VV		3,64 "m.č. 10.02		3,640		
	VV		3,64 "m.č. 10.07		3,640		
	VV		Mezisoučet		75,550		
	VV		2.NP				
	VV		3,64 "m.č. 11.02		3,640		
	VV		3,64 "m.č. 11.07		3,640		
	VV		3,64 "m.č. 12.02		3,640		
	VV		3,64 "m.č. 12.07		3,640		
	VV		3,64 "m.č. 13.02		3,640		
	VV		3,64 "m.č. 13.07		3,640		
	VV		3,64 "m.č. 14.02		3,640		
	VV		3,64 "m.č. 14.07		3,640		
	VV		3,64 "m.č. 15.02		3,640		
	VV		3,64 "m.č. 15.07		3,640		
	VV		3,64 "m.č. 16.02		3,640		
	VV		6,39 "m.č. 16.07		6,390		
	VV		3,64 "m.č. 17.02		3,640		
	VV		3,64 "m.č. 17.07		3,640		
	VV		3,64 "m.č. 18.02		3,640		
	VV		3,64 "m.č. 18.07		3,640		
	VV		3,64 "m.č. 19.02		3,640		
	VV		3,64 "m.č. 19.07		3,640		
	VV		3,64 "m.č. 20.02		3,640		
	VV		3,64 "m.č. 20.07		3,640		
	VV		Mezisoučet		75,550		
	VV		3.NP				
	VV		3,64 "m.č. 21.02		3,640		
	VV		3,64 "m.č. 21.07		3,640		
	VV		3,64 "m.č. 22.02		3,640		
	VV		3,64 "m.č. 22.07		3,640		
	VV		3,64 "m.č. 23.02		3,640		
	VV		3,64 "m.č. 23.07		3,640		
	VV		3,64 "m.č. 24.02		3,640		
	VV		3,64 "m.č. 24.07		3,640		
	VV		3,64 "m.č. 25.02		3,640		
	VV		3,64 "m.č. 25.07		3,640		
	VV		3,64 "m.č. 26.02		3,640		
	VV		6,39 "m.č. 26.07		6,390		
	VV		3,64 "m.č. 27.02		3,640		
	VV		3,64 "m.č. 27.07		3,640		
	VV		3,64 "m.č. 28.02		3,640		
	VV		3,64 "m.č. 28.07		3,640		
	VV		3,64 "m.č. 29.02		3,640		
	VV		3,64 "m.č. 29.07		3,640		
	VV		3,64 "m.č. 30.02		3,640		
	VV		3,64 "m.č. 30.07		3,640		
	VV		Mezisoučet		75,550		
	VV		4.NP				
	VV		3,64 "m.č. 31.02		3,640		
	VV		3,64 "m.č. 31.07		3,640		
	VV		3,64 "m.č. 32.02		3,640		
	VV		3,64 "m.č. 32.07		3,640		
	VV		3,64 "m.č. 33.02		3,640		
	VV		3,64 "m.č. 33.07		3,640		
	VV		3,64 "m.č. 34.02		3,640		
	VV		3,64 "m.č. 34.07		3,640		
	VV		3,64 "m.č. 35.02		3,640		
	VV		3,64 "m.č. 35.07		3,640		
	VV		3,64 "m.č. 36.02		3,640		
	VV		6,39 "m.č. 36.07		6,390		
	VV		3,64 "m.č. 37.02		3,640		

PČ	Typ	Kód	Popis	MJ	Množství	J.cena [CZK]	Cena celkem [CZK]
	VV		3,64 "m.č. 37.07		3,640		
	VV		3,64 "m.č. 38.02		3,640		
	VV		3,64 "m.č. 38.07		3,640		
	VV		3,64 "m.č. 39.02		3,640		
	VV		3,64 "m.č. 39.07		3,640		
	VV		3,64 "m.č. 40.02		3,640		
	VV		3,64 "m.č. 40.07		3,640		
	VV		Mezisoučet		75,550		
	VV		5.NP				
	VV		3,64 "m.č. 41.02		3,640		
	VV		3,64 "m.č. 41.07		3,640		
	VV		3,64 "m.č. 42.02		3,640		
	VV		3,64 "m.č. 42.07		3,640		
	VV		3,64 "m.č. 43.02		3,640		
	VV		3,64 "m.č. 43.07		3,640		
	VV		3,64 "m.č. 44.02		3,640		
	VV		3,64 "m.č. 44.07		3,640		
	VV		3,64 "m.č. 45.02		3,640		
	VV		3,64 "m.č. 45.07		3,640		
	VV		3,64 "m.č. 46.02		3,640		
	VV		6,39 "m.č. 46.07		6,390		
	VV		3,64 "m.č. 47.02		3,640		
	VV		3,64 "m.č. 47.07		3,640		
	VV		3,64 "m.č. 48.02		3,640		
	VV		3,64 "m.č. 48.07		3,640		
	VV		3,64 "m.č. 49.02		3,640		
	VV		3,64 "m.č. 49.07		3,640		
	VV		3,64 "m.č. 50.02		3,640		
	VV		3,64 "m.č. 50.07		3,640		
	VV		Mezisoučet		75,550		
	VV		skladba 7b, mezipodesty				
	VV		2,64*0,944+1,32*0,31 "1.PP, m.č. 001		2,901		
	VV		2,64*1,15+1,32*0,315 "1.NP, m.č. 104		3,452		
	VV		2,64*1,15+1,32*0,315 "2.NP, m.č. 204		3,452		
	VV		2,64*1,065+1,32*0,315 "3.NP, m.č. 304		3,227		
	VV		2,64*1,065+1,32*0,315 "4.NP, m.č. 404		3,227		
	VV		2,64*1,19+1,32*0,315 "5.NP, m.č. 504		3,557		
	VV		Mezisoučet		19,816		
	VV		skladba P8				
	VV		1.PP				
	VV		35,55 "m.č. 002		35,550		
	VV		20 "m.č. 010		20,000		
	VV		16,64 "m.č. 014		16,640		
	VV		1,93 "m.č. 016		1,930		
	VV		12,09"m.č. 017		12,090		
	VV		Mezisoučet		86,210		
	VV		skladba P9				
	VV		1.PP				
	VV		9,73 "m.č. 011		9,730		
	VV		3,98 "m.č. 013		3,980		
	VV		3,46 "m.č. 015		3,460		
	VV		Mezisoučet		17,170		
	VV		Součet		918,996		
555	K	771111012	Vysátí schodiště před pokládkou dlažby	m	140,400	4,67	656,17
	Online PSC		*https://podminky.urs.cz/item/CS_URS_2024_01/771111012*				
	VV		P7a, schodišťová ramena				
	VV		1,2*10*2 "1.PP, m.č. 001		24,000		
	VV		1,2*10*2 "1.NP, m.č. 104		24,000		
	VV		1,2*10*2 "2.NP, m.č. 204		24,000		
	VV		1,2*10*2 "3.NP, m.č. 304		24,000		
	VV		1,2*10*2 "4.NP, m.č. 404		24,000		
	VV		1,2*(9+8) "5.NP, m.č. 504		20,400		
	VV		Součet		140,400		
482	K	771121011	Nátěr penetrační na podlahu	m2	983,520	65,81	64 722,34
	Online PSC		*https://podminky.urs.cz/item/CS_URS_2022_02/771121011*				
	VV		skladba P1, P3				
	VV		1.NP				
	VV		67,35 "m.č. 103		67,350		
	VV		10,08 "m.č. 105		10,080		
	VV		4,35 "m.č. 106		4,350		
	VV		7,31 "m.č. 107		7,310		
	VV		25,04-6,68 "m.č. 108		18,360		
	VV		Mezisoučet		107,450		
	VV		2.NP				
	VV		25,31 "m.č. 201		25,310		
	VV		2,18 "m.č. 202		2,180		
	VV		19 "m.č. 203		19,000		
	VV		32,14 "m.č. 205		32,140		
	VV		Mezisoučet		78,630		
	VV		3.NP				
	VV		2,18 "m.č. 302		2,180		
	VV		25,6 "m.č. 303		25,600		
	VV		21,09 "m.č. 305a		21,090		

PČ	Typ	Kód	Popis	MJ	Množství	J.cena [CZK]	Cena celkem [CZK]
	VV		26,03 "m.č. 305b		26,030		
	VV		Mezisoučet		74,900		
	VV		4.NP				
	VV		2,49 "m.č. 402		2,490		
	VV		25,34 "m.č. 403		25,340		
	VV		20,94 "m.č. 405a		20,940		
	VV		25,78 "m.č. 405b		25,780		
	VV		Mezisoučet		74,550		
	VV		5.NP				
	VV		2,18 "m.č. 502		2,180		
	VV		25,6 "m.č. 503		25,600		
	VV		21,09 "m.č. 505a		21,090		
	VV		26,03 "m.č. 505b		26,030		
	VV		Mezisoučet		74,900		
	VV		střecha				
	VV		7,62 "m.č. 601		7,620		
	VV		Mezisoučet		7,620		
	VV		skladba P2, P4				
	VV		1.NP				
	VV		3,64 "m.č. 1.02		3,640		
	VV		3,64 "m.č. 1.07		3,640		
	VV		3,64 "m.č. 2.02		3,640		
	VV		3,64 "m.č. 2.07		3,640		
	VV		3,64 "m.č. 3.02		3,640		
	VV		3,64 "m.č. 3.07		3,640		
	VV		3,64 "m.č. 4.02		3,640		
	VV		3,64 "m.č. 4.07		3,640		
	VV		3,64 "m.č. 5.02		3,640		
	VV		3,64 "m.č. 5.07		3,640		
	VV		3,64 "m.č. 6.02		3,640		
	VV		6,39 "m.č. 6.07		6,390		
	VV		3,64 "m.č. 7.02		3,640		
	VV		3,64 "m.č. 7.07		3,640		
	VV		3,64 "m.č. 8.02		3,640		
	VV		3,64 "m.č. 8.07		3,640		
	VV		3,64 "m.č. 9.02		3,640		
	VV		3,64 "m.č. 9.07		3,640		
	VV		3,64 "m.č. 10.02		3,640		
	VV		3,64 "m.č. 10.07		3,640		
	VV		Mezisoučet		75,550		
	VV		2.NP				
	VV		3,64 "m.č. 11.02		3,640		
	VV		3,64 "m.č. 11.07		3,640		
	VV		3,64 "m.č. 12.02		3,640		
	VV		3,64 "m.č. 12.07		3,640		
	VV		3,64 "m.č. 13.02		3,640		
	VV		3,64 "m.č. 13.07		3,640		
	VV		3,64 "m.č. 14.02		3,640		
	VV		3,64 "m.č. 14.07		3,640		
	VV		3,64 "m.č. 15.02		3,640		
	VV		3,64 "m.č. 15.07		3,640		
	VV		3,64 "m.č. 16.02		3,640		
	VV		6,39 "m.č. 16.07		6,390		
	VV		3,64 "m.č. 17.02		3,640		
	VV		3,64 "m.č. 17.07		3,640		
	VV		3,64 "m.č. 18.02		3,640		
	VV		3,64 "m.č. 18.07		3,640		
	VV		3,64 "m.č. 19.02		3,640		
	VV		3,64 "m.č. 19.07		3,640		
	VV		3,64 "m.č. 20.02		3,640		
	VV		3,64 "m.č. 20.07		3,640		
	VV		Mezisoučet		75,550		
	VV		3.NP				
	VV		3,64 "m.č. 21.02		3,640		
	VV		3,64 "m.č. 21.07		3,640		
	VV		3,64 "m.č. 22.02		3,640		
	VV		3,64 "m.č. 22.07		3,640		
	VV		3,64 "m.č. 23.02		3,640		
	VV		3,64 "m.č. 23.07		3,640		
	VV		3,64 "m.č. 24.02		3,640		
	VV		3,64 "m.č. 24.07		3,640		
	VV		3,64 "m.č. 25.02		3,640		
	VV		3,64 "m.č. 25.07		3,640		
	VV		3,64 "m.č. 26.02		3,640		
	VV		6,39 "m.č. 26.07		6,390		
	VV		3,64 "m.č. 27.02		3,640		
	VV		3,64 "m.č. 27.07		3,640		
	VV		3,64 "m.č. 28.02		3,640		
	VV		3,64 "m.č. 28.07		3,640		
	VV		3,64 "m.č. 29.02		3,640		
	VV		3,64 "m.č. 29.07		3,640		
	VV		3,64 "m.č. 30.02		3,640		
	VV		3,64 "m.č. 30.07		3,640		
	VV		Mezisoučet		75,550		

PČ	Typ	Kód	Popis	MJ	Množství	J.cena [CZK]	Cena celkem [CZK]
	VV		4.NP				
	VV		3,64 "m.č. 31.02		3,640		
	VV		3,64 "m.č. 31.07		3,640		
	VV		3,64 "m.č. 32.02		3,640		
	VV		3,64 "m.č. 32.07		3,640		
	VV		3,64 "m.č. 33.02		3,640		
	VV		3,64 "m.č. 33.07		3,640		
	VV		3,64 "m.č. 34.02		3,640		
	VV		3,64 "m.č. 34.07		3,640		
	VV		3,64 "m.č. 35.02		3,640		
	VV		3,64 "m.č. 35.07		3,640		
	VV		3,64 "m.č. 36.02		3,640		
	VV		6,39 "m.č. 36.07		6,390		
	VV		3,64 "m.č. 37.02		3,640		
	VV		3,64 "m.č. 37.07		3,640		
	VV		3,64 "m.č. 38.02		3,640		
	VV		3,64 "m.č. 38.07		3,640		
	VV		3,64 "m.č. 39.02		3,640		
	VV		3,64 "m.č. 39.07		3,640		
	VV		3,64 "m.č. 40.02		3,640		
	VV		3,64 "m.č. 40.07		3,640		
	VV		Mezisoučet		75,550		
	VV		5.NP				
	VV		3,64 "m.č. 41.02		3,640		
	VV		3,64 "m.č. 41.07		3,640		
	VV		3,64 "m.č. 42.02		3,640		
	VV		3,64 "m.č. 42.07		3,640		
	VV		3,64 "m.č. 43.02		3,640		
	VV		3,64 "m.č. 43.07		3,640		
	VV		3,64 "m.č. 44.02		3,640		
	VV		3,64 "m.č. 44.07		3,640		
	VV		3,64 "m.č. 45.02		3,640		
	VV		3,64 "m.č. 45.07		3,640		
	VV		3,64 "m.č. 46.02		3,640		
	VV		6,39 "m.č. 46.07		6,390		
	VV		3,64 "m.č. 47.02		3,640		
	VV		3,64 "m.č. 47.07		3,640		
	VV		3,64 "m.č. 48.02		3,640		
	VV		3,64 "m.č. 48.07		3,640		
	VV		3,64 "m.č. 49.02		3,640		
	VV		3,64 "m.č. 49.07		3,640		
	VV		3,64 "m.č. 50.02		3,640		
	VV		3,64 "m.č. 50.07		3,640		
	VV		Mezisoučet		75,550		
	VV		skladba P7a, schodišťová ramena				
	VV		1,2*(0,31+0,15)*10*2 "1.PP, m.č. 001		11,040		
	VV		1,2*(0,315+0,1535)*10*2 "1.NP, m.č. 104		11,244		
	VV		1,2*(0,315+0,1485)*10*2 "2.NP, m.č. 204		11,124		
	VV		1,2*(0,315+0,1485)*10*2 "3.NP, m.č. 304		11,124		
	VV		1,2*(0,315+0,1485)*10*2 "4.NP, m.č. 404		11,124		
	VV		1,2*(0,26+0,1747)*(9+8) "5.NP, m.č. 504		8,868		
	VV		Mezisoučet		64,524		
	VV		skladba 7b, mezipodesty				
	VV		2,64*0,944+1,32*0,31 "1.PP, m.č. 001		2,901		
	VV		2,64*1,15+1,32*0,315 "1.NP, m.č. 104		3,452		
	VV		2,64*1,15+1,32*0,315 "2.NP, m.č. 204		3,452		
	VV		2,64*1,065+1,32*0,315 "3.NP, m.č. 304		3,227		
	VV		2,64*1,065+1,32*0,315 "4.NP, m.č. 404		3,227		
	VV		2,64*1,19+1,32*0,315 "5.NP, m.č. 504		3,557		
	VV		Mezisoučet		19,816		
	VV		skladba P8				
	VV		1.PP				
	VV		35,55 "m.č. 002		35,550		
	VV		20 "m.č. 010		20,000		
	VV		16,64 "m.č. 014		16,640		
	VV		1,93 "m.č. 016		1,930		
	VV		12,09"m.č. 017		12,090		
	VV		Mezisoučet		86,210		
	VV		skladba P9				
	VV		1.PP				
	VV		9,73 "m.č. 011		9,730		
	VV		3,98 "m.č. 013		3,980		
	VV		3,46 "m.č. 015		3,460		
	VV		Mezisoučet		17,170		
	VV		Součet		983,520		
483	K	771121011.1	Nátěr penetrační na podlahu - adhezní můstek	m2	64,524	89,07	5 747,14
	VV		skladba P7a, schodišťová ramena				
	VV		1,2*(0,31+0,15)*10*2 "1.PP, m.č. 001		11,040		
	VV		1,2*(0,315+0,1535)*10*2 "1.NP, m.č. 104		11,244		
	VV		1,2*(0,315+0,1485)*10*2 "2.NP, m.č. 204		11,124		
	VV		1,2*(0,315+0,1485)*10*2 "3.NP, m.č. 304		11,124		
	VV		1,2*(0,315+0,1485)*10*2 "4.NP, m.č. 404		11,124		
	VV		1,2*(0,26+0,1747)*(9+8) "5.NP, m.č. 504		8,868		
	VV		Součet		64,524		

PČ	Typ	Kód	Popis	MJ	Množství	J.cena [CZK]	Cena celkem [CZK]
484	K	7711510R1	Vyrovnávací stěrka podlah tl přes 3 do 5 mm	m2	64,524	125,75	8 113,61
	VV		skladba P7a, schodišťová ramena				
	VV		1,2*(0,31+0,15)*10*2 "1.PP, m.č. 001		11,040		
	VV		1,2*(0,315+0,1535)*10*2 "1.NP, m.č. 104		11,244		
	VV		1,2*(0,315+0,1485)*10*2 "2.NP, m.č. 204		11,124		
	VV		1,2*(0,315+0,1485)*10*2 "3.NP, m.č. 304		11,124		
	VV		1,2*(0,315+0,1485)*10*2 "4.NP, m.č. 404		11,124		
	VV		1,2*(0,26+0,1747)*(9+8) "5.NP, m.č. 504		8,868		
	VV		Součet		64,524		
556	K	771274123	Montáž obkladů stupnic z dlaždic keramických reliéfních nebo z dekorů lepených cementovým flexibilním lepidlem š přes 250 do 300 mm	m	20,400	446,40	9 106,49
	Online PSC		https://podminky.urs.cz/item/CS_URS_2024_01/771274123				
	VV		P7a, schodišťová ramena				
	VV		1,2*(9+8) "5.NP, m.č. 504		20,400		
557	K	771274124	Montáž obkladů stupnic z dlaždic keramických reliéfních nebo z dekorů lepených cementovým flexibilním lepidlem š přes 300 do 350 mm	m	120,000	522,89	62 747,02
	Online PSC		https://podminky.urs.cz/item/CS_URS_2024_01/771274124				
	VV		P7a, schodišťová ramena				
	VV		1,2*10*2 "1.PP, m.č. 001		24,000		
	VV		1,2*10*2 "1.NP, m.č. 104		24,000		
	VV		1,2*10*2 "2.NP, m.č. 204		24,000		
	VV		1,2*10*2 "3.NP, m.č. 304		24,000		
	VV		1,2*10*2 "4.NP, m.č. 404		24,000		
	VV		Součet		120,000		
558	K	771274241	Montáž obkladů podstupnic z dlaždic keramických reliéfních nebo z dekorů lepených cementovým flexibilním lepidlem v do 150 mm	m	96,000	178,14	17 101,39
	Online PSC		https://podminky.urs.cz/item/CS_URS_2024_01/771274241				
	VV		P7a, schodišťová ramena				
	VV		1,2*10*2 "1.PP, m.č. 001		24,000		
	VV		1,2*10*2 "2.NP, m.č. 204		24,000		
	VV		1,2*10*2 "3.NP, m.č. 304		24,000		
	VV		1,2*10*2 "4.NP, m.č. 404		24,000		
	VV		Součet		96,000		
559	K	771274242	Montáž obkladů podstupnic z dlaždic keramických reliéfních nebo z dekorů lepených cementovým flexibilním lepidlem v přes 150 do 200 mm	m	44,400	235,77	10 468,32
	Online PSC		https://podminky.urs.cz/item/CS_URS_2024_01/771274242				
	VV		P7a, schodišťová ramena				
	VV		1,2*10*2 "1.NP, m.č. 104		24,000		
	VV		1,2*(9+8) "5.NP, m.č. 504		20,400		
	VV		Součet		44,400		
560	K	771474112	Montáž soklů z dlaždic keramických rovných lepených cementovým flexibilním lepidlem v přes 65 do 90 mm	m	185,058	140,42	25 985,08
	Online PSC		https://podminky.urs.cz/item/CS_URS_2024_01/771474112				
	VV		skladba P1, P3				
	VV		1.NP				
	VV		1,15+2,512+2,274+2,64+1,87+4,62 "m.č. 103		15,066		
	VV		3,368+3,043 "m.č. 105		6,411		
	VV		3,334+2,181 "m.č. 107		5,515		
	VV		0,12+0,33+0,33+1,177+0,639+0,554+1,126+0,33*2+0,12 "m.č. 108		5,056		
	VV		Mezisoučet		32,048		
	VV		2.NP				
	VV		0,12+0,33+0,33+1,177+0,639+0,554+1,126+0,33*2+0,12 "m.č. 201		5,056		
	VV		1,152+0,924+1,352 "m.č. 203		3,428		
	VV		6,597 "m.č. 205		6,597		
	VV		Mezisoučet		15,081		
	VV		3.NP				
	VV		1,152+0,924+1,352 "m.č. 303		3,428		
	VV		4,317 "m.č. 305a		4,317		
	VV		5,231+0,259+0,325 "m.č. 305b		5,815		
	VV		Mezisoučet		13,560		
	VV		4.NP				
	VV		1,152+0,924+1,352 "m.č. 403		3,428		
	VV		4,317 "m.č. 405a		4,317		
	VV		5,231+0,259+0,325 "m.č. 405b		5,815		
	VV		Mezisoučet		13,560		
	VV		5.NP				
	VV		1,152+0,924+1,352 "m.č. 503		3,428		
	VV		4,317 "m.č. 505a		4,317		
	VV		5,231+0,259+0,325 "m.č. 505b		5,815		
	VV		Mezisoučet		13,560		
	VV		střecha				
	VV		2,9+2,22+2,327-0,9+0,325*2 "m.č. 601		7,197		
	VV		Mezisoučet		7,197		
	VV		skladba 7b, mezipodesty				
	VV		2,64+0,966+0,921+0,31 "1.PP, m.č. 001		4,837		

PČ	Typ	Kód	Popis	MJ	Množství	J.cena [CZK]	Cena celkem [CZK]
	VV		2,64+1,15+0,315 "1.NP, m.č. 104		4,105		
	VV		1,15+0,315 "2.NP, m.č. 204		1,465		
	VV		1,065+0,3+0,2+0,315 "3.NP, m.č. 304		1,880		
	VV		1,065+0,3+0,2+0,315 "4.NP, m.č. 404		1,880		
	VV		1,19+0,315 "5.NP, m.č. 504		1,505		
	VV		Mezisoučet		15,672		
	VV		skladba P8				
	VV		1.PP				
	VV		37,38-0,9*4-0,8*2-2,64-1,12 "m.č. 002		28,420		
	VV		17,96-0,9 "m.č. 010		17,060		
	VV		18,83-0,8*2-0,7*2 "m.č. 014		15,830		
	VV		13,87-0,8 "m.č. 017		13,070		
	VV		Mezisoučet		74,380		
	VV		Součet		185,058		
561	K	771474132	Montáž soklů z dlaždic keramických schodišťových stupňovitých lepených cementovým flexibilním lepidlem v přes 65 do 90 mm	m	53,770	192,81	10 367,38
	Online PSC		https://podminky.urs.cz/item/CS_URS_2024_01/771474132				
	VV		P7a, schodišťová ramena				
	VV		(0,31+0,15)*10*2 "1.PP, m.č. 001		9,200		
	VV		(0,315+0,1535)*10*2 "1.NP, m.č. 104		9,370		
	VV		(0,315+0,1485)*10*2 "2.NP, m.č. 204		9,270		
	VV		(0,315+0,1485)*10*2 "3.NP, m.č. 304		9,270		
	VV		(0,315+0,1485)*10*2 "4.NP, m.č. 404		9,270		
	VV		(0,26+0,1747)*(9+8) "5.NP, m.č. 504		7,390		
	VV		Součet		53,770		
562	*M*	*597611R2*	*sokl keramický mrazuvzdorný povrch hladký/matný tl do 10mm výšky přes 65 do 90mm, imitace betonu - tmavě šedá*	*m*	*262,711*	*220,05*	*57 810,79*
	P		*Poznámka k položce:* *ztratné 10%*				
	VV		skladba P1, P3				
	VV		1.NP				
	VV		1,15+2,512+2,274+2,64+1,87+4,62 "m.č. 103		15,066		
	VV		3,368+3,043 "m.č. 105		6,411		
	VV		3,334+2,181 "m.č. 107		5,515		
	VV		0,12+0,33+0,33+1,177+0,639+0,554+1,126+0,33*2+0,12 "m.č. 108		5,056		
	VV		Mezisoučet		32,048		
	VV		2.NP				
	VV		0,12+0,33+0,33+1,177+0,639+0,554+1,126+0,33*2+0,12 "m.č. 201		5,056		
	VV		1,152+0,924+1,352 "m.č. 203		3,428		
	VV		6,597 "m.č. 205		6,597		
	VV		Mezisoučet		15,081		
	VV		3.NP				
	VV		1,152+0,924+1,352 "m.č. 303		3,428		
	VV		4,317 "m.č. 305a		4,317		
	VV		5,231+0,259+0,325 "m.č. 305b		5,815		
	VV		Mezisoučet		13,560		
	VV		4.NP				
	VV		1,152+0,924+1,352 "m.č. 403		3,428		
	VV		4,317 "m.č. 405a		4,317		
	VV		5,231+0,259+0,325 "m.č. 405b		5,815		
	VV		Mezisoučet		13,560		
	VV		5.NP				
	VV		1,152+0,924+1,352 "m.č. 503		3,428		
	VV		4,317 "m.č. 505a		4,317		
	VV		5,231+0,259+0,325 "m.č. 505b		5,815		
	VV		Mezisoučet		13,560		
	VV		střecha				
	VV		2,9+2,22+2,327-0,9+0,325*2 "m.č. 601		7,197		
	VV		Mezisoučet		7,197		
	VV		P7a, schodišťová ramena				
	VV		(0,31+0,15)*10*2 "1.PP, m.č. 001		9,200		
	VV		(0,315+0,1535)*10*2 "1.NP, m.č. 104		9,370		
	VV		(0,315+0,1485)*10*2 "2.NP, m.č. 204		9,270		
	VV		(0,315+0,1485)*10*2 "3.NP, m.č. 304		9,270		
	VV		(0,315+0,1485)*10*2 "4.NP, m.č. 404		9,270		
	VV		(0,26+0,1747)*(9+8) "5.NP, m.č. 504		7,390		
	VV		Mezisoučet		53,770		
	VV		skladba 7b, mezipodesty				
	VV		2,64+0,966+0,921+0,31 "1.PP, m.č. 001		4,837		
	VV		2,64+1,15+0,315 "1.NP, m.č. 104		4,105		
	VV		1,15+0,315 "2.NP, m.č. 204		1,465		
	VV		1,065+0,3+0,2+0,315 "3.NP, m.č. 304		1,880		
	VV		1,065+0,3+0,2+0,315 "4.NP, m.č. 404		1,880		
	VV		1,19+0,315 "5.NP, m.č. 504		1,505		
	VV		Mezisoučet		15,672		
	VV		skladba P8				
	VV		1.PP				
	VV		37,38-0,9*4-0,8*2-2,64-1,12 "m.č. 002		28,420		
	VV		17,96-0,9 "m.č. 010		17,060		
	VV		18,83-0,8*2-0,7*2 "m.č. 014		15,830		

PČ	Typ	Kód	Popis	MJ	Množství	J.cena [CZK]	Cena celkem [CZK]
	VV		13,87-0,8 "m.č. 017		13,070		
	VV		Mezisoučet		74,380		
	VV		Součet		238,828		
	VV		238,828*1,1 'Přepočtené koeficientem množství		262,711		
563	K	771574413	Montáž podlah keramických hladkých lepených cementovým flexibilním lepidlem přes 2 do 4 ks/m2	m2	541,246	1 131,71	612 533,44
	Online PSC		*https://podminky.urs.cz/item/CS_URS_2024_01/771574413*				
	VV		skladba P1, P3				
	VV		1.NP				
	VV		67,35 "m.č. 103		67,350		
	VV		10,08 "m.č. 105		10,080		
	VV		4,35 "m.č. 106		4,350		
	VV		7,31 "m.č. 107		7,310		
	VV		25,04-6,68 "m.č. 108		18,360		
	VV		Mezisoučet		107,450		
	VV		2.NP				
	VV		25,31 "m.č. 201		25,310		
	VV		2,18 "m.č. 202		2,180		
	VV		19 "m.č. 203		19,000		
	VV		32,14 "m.č. 205		32,140		
	VV		Mezisoučet		78,630		
	VV		3.NP				
	VV		2,18 "m.č. 302		2,180		
	VV		25,6 "m.č. 303		25,600		
	VV		21,09 "m.č. 305a		21,090		
	VV		26,03 "m.č. 305b		26,030		
	VV		Mezisoučet		74,900		
	VV		4.NP				
	VV		2,49 "m.č. 402		2,490		
	VV		25,34 "m.č. 403		25,340		
	VV		20,94 "m.č. 405a		20,940		
	VV		25,78 "m.č. 405b		25,780		
	VV		Mezisoučet		74,550		
	VV		5.NP				
	VV		2,18 "m.č. 502		2,180		
	VV		25,6 "m.č. 503		25,600		
	VV		21,09 "m.č. 505a		21,090		
	VV		26,03 "m.č. 505b		26,030		
	VV		Mezisoučet		74,900		
	VV		střecha				
	VV		7,62 "m.č. 601		7,620		
	VV		Mezisoučet		7,620		
	VV		skladba 7b, mezipodesty				
	VV		2,64*0,944+1,32*0,31 "1.PP, m.č. 001		2,901		
	VV		2,64*1,15+1,32*0,315 "1.NP, m.č. 104		3,452		
	VV		2,64*1,15+1,32*0,315 "2.NP, m.č. 204		3,452		
	VV		2,64*1,065+1,32*0,315 "3.NP, m.č. 304		3,227		
	VV		2,64*1,065+1,32*0,315 "4.NP, m.č. 404		3,227		
	VV		2,64*1,19+1,32*0,315 "5.NP, m.č. 504		3,557		
	VV		Mezisoučet		19,816		
	VV		skladba P8				
	VV		1.PP				
	VV		35,55 "m.č. 002		35,550		
	VV		20 "m.č. 010		20,000		
	VV		16,64 "m.č. 014		16,640		
	VV		1,93 "m.č. 016		1,930		
	VV		12,09"m.č. 017		12,090		
	VV		Mezisoučet		86,210		
	VV		skladba P9				
	VV		1.PP				
	VV		9,73 "m.č. 011		9,730		
	VV		3,98 "m.č. 013		3,980		
	VV		3,46 "m.č. 015		3,460		
	VV		Mezisoučet		17,170		
	VV		Součet		541,246		
564	*M*	*597611R1*	*dlažba keramická 598x598x9mm hladká, matná, rektifikovaná, imitace betonu - tmavě šedá, protiskluznost R10*	*m2*	*599,645*	*702,08*	*420 998,32*
	P		*Poznámka k položce:* *ztratné 15%*				
	VV		skladba P1, P3				
	VV		1.NP				
	VV		67,35 "m.č. 103		67,350		
	VV		10,08 "m.č. 105		10,080		
	VV		4,35 "m.č. 106		4,350		
	VV		7,31 "m.č. 107		7,310		
	VV		25,04-6,68 "m.č. 108		18,360		
	VV		Mezisoučet		107,450		
	VV		2.NP				
	VV		25,31 "m.č. 201		25,310		
	VV		2,18 "m.č. 202		2,180		
	VV		19 "m.č. 203		19,000		
	VV		32,14 "m.č. 205		32,140		

PČ	Typ	Kód	Popis	MJ	Množství	J.cena [CZK]	Cena celkem [CZK]
	VV		Mezisoučet		78,630		
	VV		3.NP				
	VV		2,18 "m.č. 302		2,180		
	VV		25,6 "m.č. 303		25,600		
	VV		21,09 "m.č. 305a		21,090		
	VV		26,03 "m.č. 305b		26,030		
	VV		Mezisoučet		74,900		
	VV		4.NP				
	VV		2,49 "m.č. 402		2,490		
	VV		25,34 "m.č. 403		25,340		
	VV		20,94 "m.č. 405a		20,940		
	VV		25,78 "m.č. 405b		25,780		
	VV		Mezisoučet		74,550		
	VV		5.NP				
	VV		2,18 "m.č. 502		2,180		
	VV		25,6 "m.č. 503		25,600		
	VV		21,09 "m.č. 505a		21,090		
	VV		26,03 "m.č. 505b		26,030		
	VV		Mezisoučet		74,900		
	VV		střecha				
	VV		7,62 "m.č. 601		7,620		
	VV		Mezisoučet		7,620		
	VV		skladba P8				
	VV		1.PP				
	VV		35,55 "m.č. 002		35,550		
	VV		20 "m.č. 010		20,000		
	VV		16,64 "m.č. 014		16,640		
	VV		1,93 "m.č. 016		1,930		
	VV		12,09"m.č. 017		12,090		
	VV		Mezisoučet		86,210		
	VV		skladba P9				
	VV		1.PP				
	VV		9,73 "m.č. 011		9,730		
	VV		3,98 "m.č. 013		3,980		
	VV		3,46 "m.č. 015		3,460		
	VV		Mezisoučet		17,170		
	VV		Součet		521,430		
	VV		521,43*1,15 'Přepočtené koeficientem množství		599,645		
565	*M*	*597611R3*	*dlažba keramická 598x598x9mm strukturovaná, matná, rektifikovaná, imitace betonu - tmavě šedá, protiskluznost R11*	*m2*	*81,789*	*754,47*	*61 707,61*
	P		*Poznámka k položce:* *ztratné 15%*				
	VV		P7a, schodišťová ramena				
	VV		1,2*(0,31+0,15)*8*2 "1.PP, m.č. 001		8,832		
	VV		1,2*(0,315+0,1535)*8*2 "1.NP, m.č. 104		8,995		
	VV		1,2*(0,315+0,1485)*8*2 "2.NP, m.č. 204		8,899		
	VV		1,2*(0,315+0,1485)*8*2 "3.NP, m.č. 304		8,899		
	VV		1,2*(0,315+0,1485)*8*2 "4.NP, m.č. 404		8,899		
	VV		1,2*(0,26+0,1747)*(7+6) "5.NP, m.č. 504		6,781		
	VV		Mezisoučet		51,305		
	VV		skladba 7b, mezipodesty				
	VV		2,64*0,944+1,32*0,31 "1.PP, m.č. 001		2,901		
	VV		2,64*1,15+1,32*0,315 "1.NP, m.č. 104		3,452		
	VV		2,64*1,15+1,32*0,315 "2.NP, m.č. 204		3,452		
	VV		2,64*1,065+1,32*0,315 "3.NP, m.č. 304		3,227		
	VV		2,64*1,065+1,32*0,315 "4.NP, m.č. 404		3,227		
	VV		2,64*1,19+1,32*0,315 "5.NP, m.č. 504		3,557		
	VV		Mezisoučet		19,816		
	VV		Součet		71,121		
	VV		71,121*1,15 'Přepočtené koeficientem množství		81,789		
566	*M*	*597611R4*	*dlažba keramická 598x598x9mm strukturovaná, matná, rektifikovaná, imitace betonu - světlejší šedá, protiskluznost R11*	*m2*	*15,202*	*702,08*	*10 673,01*
	P		*Poznámka k položce:* *ztratné 15%*				
	VV		P7a, schodišťová ramena				
	VV		1,2*(0,31+0,15)*2*2 "1.PP, m.č. 001		2,208		
	VV		1,2*(0,315+0,1535)*2*2 "1.NP, m.č. 104		2,249		
	VV		1,2*(0,315+0,1485)*2*2 "2.NP, m.č. 204		2,225		
	VV		1,2*(0,315+0,1485)*2*2 "3.NP, m.č. 304		2,225		
	VV		1,2*(0,315+0,1485)*2*2 "4.NP, m.č. 404		2,225		
	VV		1,2*(0,26+0,1747)*(2+2) "5.NP, m.č. 504		2,087		
	VV		Součet		13,219		
	VV		13,219*1,15 'Přepočtené koeficientem množství		15,202		
567	K	771574414	Montáž podlah keramických hladkých lepených cementovým flexibilním lepidlem přes 4 do 6 ks/m2	m2	377,750	953,57	360 211,20
	Online PSC		*https://podminky.urs.cz/item/CS_URS_2024_01/771574414*				
	VV		skladba P2, P4				
	VV		1.NP				
	VV		3,64 "m.č. 1.02		3,640		
	VV		3,64 "m.č. 1.07		3,640		
	VV		3,64 "m.č. 2.02		3,640		

PČ	Typ	Kód	Popis	MJ	Množství	J.cena [CZK]	Cena celkem [CZK]
	VV		3,64 "m.č. 2.07		3,640		
	VV		3,64 "m.č. 3.02		3,640		
	VV		3,64 "m.č. 3.07		3,640		
	VV		3,64 "m.č. 4.02		3,640		
	VV		3,64 "m.č. 4.07		3,640		
	VV		3,64 "m.č. 5.02		3,640		
	VV		3,64 "m.č. 5.07		3,640		
	VV		3,64 "m.č. 6.02		3,640		
	VV		6,39 "m.č. 6.07		6,390		
	VV		3,64 "m.č. 7.02		3,640		
	VV		3,64 "m.č. 7.07		3,640		
	VV		3,64 "m.č. 8.02		3,640		
	VV		3,64 "m.č. 8.07		3,640		
	VV		3,64 "m.č. 9.02		3,640		
	VV		3,64 "m.č. 9.07		3,640		
	VV		3,64 "m.č. 10.02		3,640		
	VV		3,64 "m.č. 10.07		3,640		
	VV		Mezisoučet		75,550		
	VV		2.NP				
	VV		3,64 "m.č. 11.02		3,640		
	VV		3,64 "m.č. 11.07		3,640		
	VV		3,64 "m.č. 12.02		3,640		
	VV		3,64 "m.č. 12.07		3,640		
	VV		3,64 "m.č. 13.02		3,640		
	VV		3,64 "m.č. 13.07		3,640		
	VV		3,64 "m.č. 14.02		3,640		
	VV		3,64 "m.č. 14.07		3,640		
	VV		3,64 "m.č. 15.02		3,640		
	VV		3,64 "m.č. 15.07		3,640		
	VV		3,64 "m.č. 16.02		3,640		
	VV		6,39 "m.č. 16.07		6,390		
	VV		3,64 "m.č. 17.02		3,640		
	VV		3,64 "m.č. 17.07		3,640		
	VV		3,64 "m.č. 18.02		3,640		
	VV		3,64 "m.č. 18.07		3,640		
	VV		3,64 "m.č. 19.02		3,640		
	VV		3,64 "m.č. 19.07		3,640		
	VV		3,64 "m.č. 20.02		3,640		
	VV		3,64 "m.č. 20.07		3,640		
	VV		Mezisoučet		75,550		
	VV		3.NP				
	VV		3,64 "m.č. 21.02		3,640		
	VV		3,64 "m.č. 21.07		3,640		
	VV		3,64 "m.č. 22.02		3,640		
	VV		3,64 "m.č. 22.07		3,640		
	VV		3,64 "m.č. 23.02		3,640		
	VV		3,64 "m.č. 23.07		3,640		
	VV		3,64 "m.č. 24.02		3,640		
	VV		3,64 "m.č. 24.07		3,640		
	VV		3,64 "m.č. 25.02		3,640		
	VV		3,64 "m.č. 25.07		3,640		
	VV		3,64 "m.č. 26.02		3,640		
	VV		6,39 "m.č. 26.07		6,390		
	VV		3,64 "m.č. 27.02		3,640		
	VV		3,64 "m.č. 27.07		3,640		
	VV		3,64 "m.č. 28.02		3,640		
	VV		3,64 "m.č. 28.07		3,640		
	VV		3,64 "m.č. 29.02		3,640		
	VV		3,64 "m.č. 29.07		3,640		
	VV		3,64 "m.č. 30.02		3,640		
	VV		3,64 "m.č. 30.07		3,640		
	VV		Mezisoučet		75,550		
	VV		4.NP				
	VV		3,64 "m.č. 31.02		3,640		
	VV		3,64 "m.č. 31.07		3,640		
	VV		3,64 "m.č. 32.02		3,640		
	VV		3,64 "m.č. 32.07		3,640		
	VV		3,64 "m.č. 33.02		3,640		
	VV		3,64 "m.č. 33.07		3,640		
	VV		3,64 "m.č. 34.02		3,640		
	VV		3,64 "m.č. 34.07		3,640		
	VV		3,64 "m.č. 35.02		3,640		
	VV		3,64 "m.č. 35.07		3,640		
	VV		3,64 "m.č. 36.02		3,640		
	VV		6,39 "m.č. 36.07		6,390		
	VV		3,64 "m.č. 37.02		3,640		
	VV		3,64 "m.č. 37.07		3,640		
	VV		3,64 "m.č. 38.02		3,640		
	VV		3,64 "m.č. 38.07		3,640		
	VV		3,64 "m.č. 39.02		3,640		
	VV		3,64 "m.č. 39.07		3,640		
	VV		3,64 "m.č. 40.02		3,640		
	VV		3,64 "m.č. 40.07		3,640		
	VV		Mezisoučet		75,550		

PČ	Typ	Kód	Popis	MJ	Množství	J.cena [CZK]	Cena celkem [CZK]
	VV		5.NP				
	VV		3,64 "m.č. 41.02		3,640		
	VV		3,64 "m.č. 41.07		3,640		
	VV		3,64 "m.č. 42.02		3,640		
	VV		3,64 "m.č. 42.07		3,640		
	VV		3,64 "m.č. 43.02		3,640		
	VV		3,64 "m.č. 43.07		3,640		
	VV		3,64 "m.č. 44.02		3,640		
	VV		3,64 "m.č. 44.07		3,640		
	VV		3,64 "m.č. 45.02		3,640		
	VV		3,64 "m.č. 45.07		3,640		
	VV		3,64 "m.č. 46.02		3,640		
	VV		6,39 "m.č. 46.07		6,390		
	VV		3,64 "m.č. 47.02		3,640		
	VV		3,64 "m.č. 47.07		3,640		
	VV		3,64 "m.č. 48.02		3,640		
	VV		3,64 "m.č. 48.07		3,640		
	VV		3,64 "m.č. 49.02		3,640		
	VV		3,64 "m.č. 49.07		3,640		
	VV		3,64 "m.č. 50.02		3,640		
	VV		3,64 "m.č. 50.07		3,640		
	VV		Mezisoučet		75,550		
	VV		Součet		377,750		
568	*M*	*597611R5*	*dlažba keramická 598x298x9mm hladká, matná, rektifikovaná, imitace betonu - tmavě šedá, protiskluznost R10*	*m2*	*434,413*	*702,08*	*304 992,36*
	P		*Poznámka k položce:* *ztratné 15%*				
	VV		skladba P2, P4				
	VV		1.NP				
	VV		3,64 "m.č. 1.02		3,640		
	VV		3,64 "m.č. 1.07		3,640		
	VV		3,64 "m.č. 2.02		3,640		
	VV		3,64 "m.č. 2.07		3,640		
	VV		3,64 "m.č. 3.02		3,640		
	VV		3,64 "m.č. 3.07		3,640		
	VV		3,64 "m.č. 4.02		3,640		
	VV		3,64 "m.č. 4.07		3,640		
	VV		3,64 "m.č. 5.02		3,640		
	VV		3,64 "m.č. 5.07		3,640		
	VV		3,64 "m.č. 6.02		3,640		
	VV		6,39 "m.č. 6.07		6,390		
	VV		3,64 "m.č. 7.02		3,640		
	VV		3,64 "m.č. 7.07		3,640		
	VV		3,64 "m.č. 8.02		3,640		
	VV		3,64 "m.č. 8.07		3,640		
	VV		3,64 "m.č. 9.02		3,640		
	VV		3,64 "m.č. 9.07		3,640		
	VV		3,64 "m.č. 10.02		3,640		
	VV		3,64 "m.č. 10.07		3,640		
	VV		Mezisoučet		75,550		
	VV		2.NP				
	VV		3,64 "m.č. 11.02		3,640		
	VV		3,64 "m.č. 11.07		3,640		
	VV		3,64 "m.č. 12.02		3,640		
	VV		3,64 "m.č. 12.07		3,640		
	VV		3,64 "m.č. 13.02		3,640		
	VV		3,64 "m.č. 13.07		3,640		
	VV		3,64 "m.č. 14.02		3,640		
	VV		3,64 "m.č. 14.07		3,640		
	VV		3,64 "m.č. 15.02		3,640		
	VV		3,64 "m.č. 15.07		3,640		
	VV		3,64 "m.č. 16.02		3,640		
	VV		6,39 "m.č. 16.07		6,390		
	VV		3,64 "m.č. 17.02		3,640		
	VV		3,64 "m.č. 17.07		3,640		
	VV		3,64 "m.č. 18.02		3,640		
	VV		3,64 "m.č. 18.07		3,640		
	VV		3,64 "m.č. 19.02		3,640		
	VV		3,64 "m.č. 19.07		3,640		
	VV		3,64 "m.č. 20.02		3,640		
	VV		3,64 "m.č. 20.07		3,640		
	VV		Mezisoučet		75,550		
	VV		3.NP				
	VV		3,64 "m.č. 21.02		3,640		
	VV		3,64 "m.č. 21.07		3,640		
	VV		3,64 "m.č. 22.02		3,640		
	VV		3,64 "m.č. 22.07		3,640		
	VV		3,64 "m.č. 23.02		3,640		
	VV		3,64 "m.č. 23.07		3,640		
	VV		3,64 "m.č. 24.02		3,640		
	VV		3,64 "m.č. 24.07		3,640		
	VV		3,64 "m.č. 25.02		3,640		
	VV		3,64 "m.č. 25.07		3,640		

PČ	Typ	Kód	Popis	MJ	Množství	J.cena [CZK]	Cena celkem [CZK]
	VV		3,64 "m.č. 26.02		3,640		
	VV		6,39 "m.č. 26.07		6,390		
	VV		3,64 "m.č. 27.02		3,640		
	VV		3,64 "m.č. 27.07		3,640		
	VV		3,64 "m.č. 28.02		3,640		
	VV		3,64 "m.č. 28.07		3,640		
	VV		3,64 "m.č. 29.02		3,640		
	VV		3,64 "m.č. 29.07		3,640		
	VV		3,64 "m.č. 30.02		3,640		
	VV		3,64 "m.č. 30.07		3,640		
	VV		Mezisoučet		75,550		
	VV		4.NP				
	VV		3,64 "m.č. 31.02		3,640		
	VV		3,64 "m.č. 31.07		3,640		
	VV		3,64 "m.č. 32.02		3,640		
	VV		3,64 "m.č. 32.07		3,640		
	VV		3,64 "m.č. 33.02		3,640		
	VV		3,64 "m.č. 33.07		3,640		
	VV		3,64 "m.č. 34.02		3,640		
	VV		3,64 "m.č. 34.07		3,640		
	VV		3,64 "m.č. 35.02		3,640		
	VV		3,64 "m.č. 35.07		3,640		
	VV		3,64 "m.č. 36.02		3,640		
	VV		6,39 "m.č. 36.07		6,390		
	VV		3,64 "m.č. 37.02		3,640		
	VV		3,64 "m.č. 37.07		3,640		
	VV		3,64 "m.č. 38.02		3,640		
	VV		3,64 "m.č. 38.07		3,640		
	VV		3,64 "m.č. 39.02		3,640		
	VV		3,64 "m.č. 39.07		3,640		
	VV		3,64 "m.č. 40.02		3,640		
	VV		3,64 "m.č. 40.07		3,640		
	VV		Mezisoučet		75,550		
	VV		5.NP				
	VV		3,64 "m.č. 41.02		3,640		
	VV		3,64 "m.č. 41.07		3,640		
	VV		3,64 "m.č. 42.02		3,640		
	VV		3,64 "m.č. 42.07		3,640		
	VV		3,64 "m.č. 43.02		3,640		
	VV		3,64 "m.č. 43.07		3,640		
	VV		3,64 "m.č. 44.02		3,640		
	VV		3,64 "m.č. 44.07		3,640		
	VV		3,64 "m.č. 45.02		3,640		
	VV		3,64 "m.č. 45.07		3,640		
	VV		3,64 "m.č. 46.02		3,640		
	VV		6,39 "m.č. 46.07		6,390		
	VV		3,64 "m.č. 47.02		3,640		
	VV		3,64 "m.č. 47.07		3,640		
	VV		3,64 "m.č. 48.02		3,640		
	VV		3,64 "m.č. 48.07		3,640		
	VV		3,64 "m.č. 49.02		3,640		
	VV		3,64 "m.č. 49.07		3,640		
	VV		3,64 "m.č. 50.02		3,640		
	VV		3,64 "m.č. 50.07		3,640		
	VV		Mezisoučet		75,550		
	VV		Součet		377,750		
	VV		377,75*1,15 'Přepočtené koeficientem množství		434,413		
569	K	771591112	Izolace pod dlažbu nátěrem nebo stěrkou ve dvou vrstvách	m2	394,920	230,53	91 042,29
	Online PSC		https://podminky.urs.cz/item/CS_URS_2024_01/771591112				
	VV		skladba P2, P4				
	VV		1.NP				
	VV		3,64 "m.č. 1.02		3,640		
	VV		3,64 "m.č. 1.07		3,640		
	VV		3,64 "m.č. 2.02		3,640		
	VV		3,64 "m.č. 2.07		3,640		
	VV		3,64 "m.č. 3.02		3,640		
	VV		3,64 "m.č. 3.07		3,640		
	VV		3,64 "m.č. 4.02		3,640		
	VV		3,64 "m.č. 4.07		3,640		
	VV		3,64 "m.č. 5.02		3,640		
	VV		3,64 "m.č. 5.07		3,640		
	VV		3,64 "m.č. 6.02		3,640		
	VV		6,39 "m.č. 6.07		6,390		
	VV		3,64 "m.č. 7.02		3,640		
	VV		3,64 "m.č. 7.07		3,640		
	VV		3,64 "m.č. 8.02		3,640		
	VV		3,64 "m.č. 8.07		3,640		
	VV		3,64 "m.č. 9.02		3,640		
	VV		3,64 "m.č. 9.07		3,640		
	VV		3,64 "m.č. 10.02		3,640		
	VV		3,64 "m.č. 10.07		3,640		
	VV		Mezisoučet		75,550		
	VV		2.NP				

PČ	Typ	Kód	Popis	MJ	Množství	J.cena [CZK]	Cena celkem [CZK]
	VV		3,64 "m.č. 11.02		3,640		
	VV		3,64 "m.č. 11.07		3,640		
	VV		3,64 "m.č. 12.02		3,640		
	VV		3,64 "m.č. 12.07		3,640		
	VV		3,64 "m.č. 13.02		3,640		
	VV		3,64 "m.č. 13.07		3,640		
	VV		3,64 "m.č. 14.02		3,640		
	VV		3,64 "m.č. 14.07		3,640		
	VV		3,64 "m.č. 15.02		3,640		
	VV		3,64 "m.č. 15.07		3,640		
	VV		3,64 "m.č. 16.02		3,640		
	VV		6,39 "m.č. 16.07		6,390		
	VV		3,64 "m.č. 17.02		3,640		
	VV		3,64 "m.č. 17.07		3,640		
	VV		3,64 "m.č. 18.02		3,640		
	VV		3,64 "m.č. 18.07		3,640		
	VV		3,64 "m.č. 19.02		3,640		
	VV		3,64 "m.č. 19.07		3,640		
	VV		3,64 "m.č. 20.02		3,640		
	VV		3,64 "m.č. 20.07		3,640		
	VV		Mezisoučet		75,550		
	VV		3.NP				
	VV		3,64 "m.č. 21.02		3,640		
	VV		3,64 "m.č. 21.07		3,640		
	VV		3,64 "m.č. 22.02		3,640		
	VV		3,64 "m.č. 22.07		3,640		
	VV		3,64 "m.č. 23.02		3,640		
	VV		3,64 "m.č. 23.07		3,640		
	VV		3,64 "m.č. 24.02		3,640		
	VV		3,64 "m.č. 24.07		3,640		
	VV		3,64 "m.č. 25.02		3,640		
	VV		3,64 "m.č. 25.07		3,640		
	VV		3,64 "m.č. 26.02		3,640		
	VV		6,39 "m.č. 26.07		6,390		
	VV		3,64 "m.č. 27.02		3,640		
	VV		3,64 "m.č. 27.07		3,640		
	VV		3,64 "m.č. 28.02		3,640		
	VV		3,64 "m.č. 28.07		3,640		
	VV		3,64 "m.č. 29.02		3,640		
	VV		3,64 "m.č. 29.07		3,640		
	VV		3,64 "m.č. 30.02		3,640		
	VV		3,64 "m.č. 30.07		3,640		
	VV		Mezisoučet		75,550		
	VV		4.NP				
	VV		3,64 "m.č. 31.02		3,640		
	VV		3,64 "m.č. 31.07		3,640		
	VV		3,64 "m.č. 32.02		3,640		
	VV		3,64 "m.č. 32.07		3,640		
	VV		3,64 "m.č. 33.02		3,640		
	VV		3,64 "m.č. 33.07		3,640		
	VV		3,64 "m.č. 34.02		3,640		
	VV		3,64 "m.č. 34.07		3,640		
	VV		3,64 "m.č. 35.02		3,640		
	VV		3,64 "m.č. 35.07		3,640		
	VV		3,64 "m.č. 36.02		3,640		
	VV		6,39 "m.č. 36.07		6,390		
	VV		3,64 "m.č. 37.02		3,640		
	VV		3,64 "m.č. 37.07		3,640		
	VV		3,64 "m.č. 38.02		3,640		
	VV		3,64 "m.č. 38.07		3,640		
	VV		3,64 "m.č. 39.02		3,640		
	VV		3,64 "m.č. 39.07		3,640		
	VV		3,64 "m.č. 40.02		3,640		
	VV		3,64 "m.č. 40.07		3,640		
	VV		Mezisoučet		75,550		
	VV		5.NP				
	VV		3,64 "m.č. 41.02		3,640		
	VV		3,64 "m.č. 41.07		3,640		
	VV		3,64 "m.č. 42.02		3,640		
	VV		3,64 "m.č. 42.07		3,640		
	VV		3,64 "m.č. 43.02		3,640		
	VV		3,64 "m.č. 43.07		3,640		
	VV		3,64 "m.č. 44.02		3,640		
	VV		3,64 "m.č. 44.07		3,640		
	VV		3,64 "m.č. 45.02		3,640		
	VV		3,64 "m.č. 45.07		3,640		
	VV		3,64 "m.č. 46.02		3,640		
	VV		6,39 "m.č. 46.07		6,390		
	VV		3,64 "m.č. 47.02		3,640		
	VV		3,64 "m.č. 47.07		3,640		
	VV		3,64 "m.č. 48.02		3,640		
	VV		3,64 "m.č. 48.07		3,640		
	VV		3,64 "m.č. 49.02		3,640		
	VV		3,64 "m.č. 49.07		3,640		

PČ	Typ	Kód	Popis	MJ	Množství	J.cena [CZK]	Cena celkem [CZK]
	VV		3,64 "m.č. 50.02		3,640		
	VV		3,64 "m.č. 50.07		3,640		
	VV		Mezisoučet		75,550		
	VV		skladba P9				
	VV		1.PP				
	VV		9,73 "m.č. 011		9,730		
	VV		3,98 "m.č. 013		3,980		
	VV		3,46 "m.č. 015		3,460		
	VV		Mezisoučet		17,170		
	VV		Součet		394,920		
570	K	771591115	Podlahy spárování silikonem	m	1 008,471	48,10	48 505,10
	Online PSC		https://podminky.urs.cz/item/CS_URS_2024_01/771591115				
	VV		skladba P1, P3				
	VV		1.NP				
	VV		1,15+2,512+2,274+2,64+1,87+4,62 "m.č. 103		15,066		
	VV		3,368+3,043 "m.č. 105		6,411		
	VV		3,334+2,181 "m.č. 107		5,515		
	VV		0,12+0,33+0,33+1,177+0,639+0,554+1,126+0,33*2+0,12 "m.č. 108		5,056		
	VV		Mezisoučet		32,048		
	VV		2.NP				
	VV		0,12+0,33+0,33+1,177+0,639+0,554+1,126+0,33*2+0,12 "m.č. 201		5,056		
	VV		1,152+0,924+1,352 "m.č. 203		3,428		
	VV		6,597 "m.č. 205		6,597		
	VV		Mezisoučet		15,081		
	VV		3.NP				
	VV		1,152+0,924+1,352 "m.č. 303		3,428		
	VV		4,317 "m.č. 305a		4,317		
	VV		5,231+0,259+0,325 "m.č. 305b		5,815		
	VV		Mezisoučet		13,560		
	VV		4.NP				
	VV		1,152+0,924+1,352 "m.č. 403		3,428		
	VV		4,317 "m.č. 405a		4,317		
	VV		5,231+0,259+0,325 "m.č. 405b		5,815		
	VV		Mezisoučet		13,560		
	VV		5.NP				
	VV		1,152+0,924+1,352 "m.č. 503		3,428		
	VV		4,317 "m.č. 505a		4,317		
	VV		5,231+0,259+0,325 "m.č. 505b		5,815		
	VV		Mezisoučet		13,560		
	VV		skladba P2, P4				
	VV		1.NP				
	VV		1,225*2+2,811*2-0,7 "m.č. 1.02		7,372		
	VV		1,225*2+2,811*2-0,7 "m.č. 1.07		7,372		
	VV		1,225*2+2,811*2-0,7 "m.č. 2.02		7,372		
	VV		1,225*2+2,811*2-0,7 "m.č. 2.07		7,372		
	VV		1,225*2+2,811*2-0,7 "m.č. 3.02		7,372		
	VV		1,225*2+2,811*2-0,7 "m.č. 3.07		7,372		
	VV		1,225*2+2,811*2-0,7 "m.č. 4.02		7,372		
	VV		1,225*2+2,811*2-0,7 "m.č. 4.07		7,372		
	VV		1,225*2+2,811*2-0,7 "m.č. 5.02		7,372		
	VV		1,225*2+2,811*2-0,7 "m.č. 5.07		7,372		
	VV		1,225*2+2,811*2-0,7 "m.č. 6.02		7,372		
	VV		2,25*2+2,821*2-0,9 "m.č. 6.07		9,242		
	VV		1,225*2+2,811*2-0,7 "m.č. 7.02		7,372		
	VV		1,225*2+2,811*2-0,7 "m.č. 7.07		7,372		
	VV		1,225*2+2,811*2-0,7 "m.č. 8.02		7,372		
	VV		1,225*2+2,811*2-0,7 "m.č. 8.07		7,372		
	VV		1,225*2+2,811*2-0,7 "m.č. 9.02		7,372		
	VV		1,225*2+2,811*2-0,7 "m.č. 9.07		7,372		
	VV		1,225*2+2,811*2-0,7 "m.č. 10.02		7,372		
	VV		1,225*2+2,811*2-0,7 "m.č. 10.07		7,372		
	VV		Mezisoučet		149,310		
	VV		2.NP				
	VV		1,225*2+2,811*2-0,7 "m.č. 11.02		7,372		
	VV		1,225*2+2,811*2-0,7 "m.č. 11.07		7,372		
	VV		1,225*2+2,811*2-0,7 "m.č. 12.02		7,372		
	VV		1,225*2+2,811*2-0,7 "m.č. 12.07		7,372		
	VV		1,225*2+2,811*2-0,7 "m.č. 13.02		7,372		
	VV		1,225*2+2,811*2-0,7 "m.č. 13.07		7,372		
	VV		1,225*2+2,811*2-0,7 "m.č. 14.02		7,372		
	VV		1,225*2+2,811*2-0,7 "m.č. 14.07		7,372		
	VV		1,225*2+2,811*2-0,7 "m.č. 15.02		7,372		
	VV		1,225*2+2,811*2-0,7 "m.č. 15.07		7,372		
	VV		1,225*2+2,811*2-0,7 "m.č. 16.02		7,372		
	VV		2,25*2+2,821*2-0,9 "m.č. 16.07		9,242		
	VV		1,225*2+2,811*2-0,7 "m.č. 17.02		7,372		
	VV		1,225*2+2,811*2-0,7 "m.č. 17.07		7,372		
	VV		1,225*2+2,811*2-0,7 "m.č. 18.02		7,372		
	VV		1,225*2+2,811*2-0,7 "m.č. 18.07		7,372		
	VV		1,225*2+2,811*2-0,7 "m.č. 19.02		7,372		
	VV		1,225*2+2,811*2-0,7 "m.č. 19.07		7,372		
	VV		1,225*2+2,811*2-0,7 "m.č. 20.02		7,372		

PČ	Typ	Kód	Popis	MJ	Množství	J.cena [CZK]	Cena celkem [CZK]
	VV		1,225*2+2,811*2-0,7 "m.č. 20.07		7,372		
	VV		Mezisoučet		149,310		
	VV		3.NP				
	VV		1,225*2+2,811*2-0,7 "m.č. 21.02		7,372		
	VV		1,225*2+2,811*2-0,7 "m.č. 21.07		7,372		
	VV		1,225*2+2,811*2-0,7 "m.č. 22.02		7,372		
	VV		1,225*2+2,811*2-0,7 "m.č. 22.07		7,372		
	VV		1,225*2+2,811*2-0,7 "m.č. 23.02		7,372		
	VV		1,225*2+2,811*2-0,7 "m.č. 23.07		7,372		
	VV		1,225*2+2,811*2-0,7 "m.č. 24.02		7,372		
	VV		1,225*2+2,811*2-0,7 "m.č. 24.07		7,372		
	VV		1,225*2+2,811*2-0,7 "m.č. 25.02		7,372		
	VV		1,225*2+2,811*2-0,7 "m.č. 25.07		7,372		
	VV		1,225*2+2,811*2-0,7 "m.č. 26.02		7,372		
	VV		2,25*2+2,821*2-0,9 "m.č. 26.07		9,242		
	VV		1,225*2+2,811*2-0,7 "m.č. 27.02		7,372		
	VV		1,225*2+2,811*2-0,7 "m.č. 27.07		7,372		
	VV		1,225*2+2,811*2-0,7 "m.č. 28.02		7,372		
	VV		1,225*2+2,811*2-0,7 "m.č. 28.07		7,372		
	VV		1,225*2+2,811*2-0,7 "m.č. 29.02		7,372		
	VV		1,225*2+2,811*2-0,7 "m.č. 29.07		7,372		
	VV		1,225*2+2,811*2-0,7 "m.č. 30.02		7,372		
	VV		1,225*2+2,811*2-0,7 "m.č. 30.07		7,372		
	VV		Mezisoučet		149,310		
	VV		4.NP				
	VV		1,225*2+2,811*2-0,7 "m.č. 31.02		7,372		
	VV		1,225*2+2,811*2-0,7 "m.č. 31.07		7,372		
	VV		1,225*2+2,811*2-0,7 "m.č. 32.02		7,372		
	VV		1,225*2+2,811*2-0,7 "m.č. 32.07		7,372		
	VV		1,225*2+2,811*2-0,7 "m.č. 33.02		7,372		
	VV		1,225*2+2,811*2-0,7 "m.č. 33.07		7,372		
	VV		1,225*2+2,811*2-0,7 "m.č. 34.02		7,372		
	VV		1,225*2+2,811*2-0,7 "m.č. 34.07		7,372		
	VV		1,225*2+2,811*2-0,7 "m.č. 35.02		7,372		
	VV		1,225*2+2,811*2-0,7 "m.č. 35.07		7,372		
	VV		1,225*2+2,811*2-0,7 "m.č. 36.02		7,372		
	VV		2,25*2+2,821*2-0,9 "m.č. 36.07		9,242		
	VV		1,225*2+2,811*2-0,7 "m.č. 37.02		7,372		
	VV		1,225*2+2,811*2-0,7 "m.č. 37.07		7,372		
	VV		1,225*2+2,811*2-0,7 "m.č. 38.02		7,372		
	VV		1,225*2+2,811*2-0,7 "m.č. 38.07		7,372		
	VV		1,225*2+2,811*2-0,7 "m.č. 39.02		7,372		
	VV		1,225*2+2,811*2-0,7 "m.č. 39.07		7,372		
	VV		1,225*2+2,811*2-0,7 "m.č. 40.02		7,372		
	VV		1,225*2+2,811*2-0,7 "m.č. 40.07		7,372		
	VV		Mezisoučet		149,310		
	VV		5.NP				
	VV		1,225*2+2,811*2-0,7 "m.č. 41.02		7,372		
	VV		1,225*2+2,811*2-0,7 "m.č. 41.07		7,372		
	VV		1,225*2+2,811*2-0,7 "m.č. 42.02		7,372		
	VV		1,225*2+2,811*2-0,7 "m.č. 42.07		7,372		
	VV		1,225*2+2,811*2-0,7 "m.č. 43.02		7,372		
	VV		1,225*2+2,811*2-0,7 "m.č. 43.07		7,372		
	VV		1,225*2+2,811*2-0,7 "m.č. 44.02		7,372		
	VV		1,225*2+2,811*2-0,7 "m.č. 44.07		7,372		
	VV		1,225*2+2,811*2-0,7 "m.č. 45.02		7,372		
	VV		1,225*2+2,811*2-0,7 "m.č. 45.07		7,372		
	VV		1,225*2+2,811*2-0,7 "m.č. 46.02		7,372		
	VV		2,25*2+2,821*2-0,9 "m.č. 46.07		9,242		
	VV		1,225*2+2,811*2-0,7 "m.č. 47.02		7,372		
	VV		1,225*2+2,811*2-0,7 "m.č. 47.07		7,372		
	VV		1,225*2+2,811*2-0,7 "m.č. 48.02		7,372		
	VV		1,225*2+2,811*2-0,7 "m.č. 48.07		7,372		
	VV		1,225*2+2,811*2-0,7 "m.č. 49.02		7,372		
	VV		1,225*2+2,811*2-0,7 "m.č. 49.07		7,372		
	VV		1,225*2+2,811*2-0,7 "m.č. 50.02		7,372		
	VV		1,225*2+2,811*2-0,7 "m.č. 50.07		7,372		
	VV		Mezisoučet		149,310		
	VV		P7a, schodišťová ramena				
	VV		(0,31+0,15)*10*2 "1.PP, m.č. 001		9,200		
	VV		(0,315+0,1535)*10*2 "1.NP, m.č. 104		9,370		
	VV		(0,315+0,1485)*10*2 "2.NP, m.č. 204		9,270		
	VV		(0,315+0,1485)*10*2 "3.NP, m.č. 304		9,270		
	VV		(0,315+0,1485)*10*2 "4.NP, m.č. 404		9,270		
	VV		(0,26+0,1747)*(9+8) "5.NP, m.č. 504		7,390		
	VV		Mezisoučet		53,770		
	VV		skladba 7b, mezipodesty				
	VV		2,64+0,966+0,921+0,31 "1.PP, m.č. 001		4,837		
	VV		2,64+1,15+0,315 "1.NP, m.č. 104		4,105		
	VV		1,15+0,315 "2.NP, m.č. 204		1,465		
	VV		1,065+0,3+0,2+0,315 "3.NP, m.č. 304		1,880		
	VV		1,065+0,3+0,2+0,315 "4.NP, m.č. 404		1,880		
	VV		1,19+0,315 "5.NP, m.č. 504		1,505		
	VV		Mezisoučet		15,672		

PČ	Typ	Kód	Popis	MJ	Množství	J.cena [CZK]	Cena celkem [CZK]
	VV		skladba P8				
	VV		1.PP				
	VV		37,38-0,9*4-0,8*2-2,64-1,12 "m.č. 002		28,420		
	VV		17,96-0,9 "m.č. 010		17,060		
	VV		18,83-0,8*2-0,7*2 "m.č. 014		15,830		
	VV		5,45-0,7 "m.č. 016		4,750		
	VV		13,87-0,8 "m.č. 017		13,070		
	VV		Mezisoučet		79,130		
	VV		skladba P9				
	VV		1.PP				
	VV		12,51-0,8 "m.č. 011		11,710		
	VV		7,83-0,8 "m.č. 013		7,030		
	VV		7,5-0,7 "m.č. 015		6,800		
	VV		Mezisoučet		25,540		
	VV		Součet		1 008,471		
571	K	771591241	Izolace těsnícími pásy vnitřní kout	kus	412,000	89,07	36 696,74
	Online PSC		https://podminky.urs.cz/item/CS_URS_2024_01/771591241				
	VV		skladba P2, P4				
	VV		1.NP				
	VV		4 "m.č. 1.02		4,000		
	VV		4 "m.č. 1.07		4,000		
	VV		4 "m.č. 2.02		4,000		
	VV		4 "m.č. 2.07		4,000		
	VV		4 "m.č. 3.02		4,000		
	VV		4 "m.č. 3.07		4,000		
	VV		4 "m.č. 4.02		4,000		
	VV		4 "m.č. 4.07		4,000		
	VV		4 "m.č. 5.02		4,000		
	VV		4 "m.č. 5.07		4,000		
	VV		4 "m.č. 6.02		4,000		
	VV		4 "m.č. 6.07		4,000		
	VV		4 "m.č. 7.02		4,000		
	VV		4 "m.č. 7.07		4,000		
	VV		4 "m.č. 8.02		4,000		
	VV		4 "m.č. 8.07		4,000		
	VV		4 "m.č. 9.02		4,000		
	VV		4 "m.č. 9.07		4,000		
	VV		4 "m.č. 10.02		4,000		
	VV		4 "m.č. 10.07		4,000		
	VV		Mezisoučet		80,000		
	VV		2.NP				
	VV		4 "m.č. 11.02		4,000		
	VV		4 "m.č. 11.07		4,000		
	VV		4 "m.č. 12.02		4,000		
	VV		4 "m.č. 12.07		4,000		
	VV		4 "m.č. 13.02		4,000		
	VV		4 "m.č. 13.07		4,000		
	VV		4 "m.č. 14.02		4,000		
	VV		4 "m.č. 14.07		4,000		
	VV		4 "m.č. 15.02		4,000		
	VV		4 "m.č. 15.07		4,000		
	VV		4 "m.č. 16.02		4,000		
	VV		4 "m.č. 16.07		4,000		
	VV		4 "m.č. 17.02		4,000		
	VV		4 "m.č. 17.07		4,000		
	VV		4 "m.č. 18.02		4,000		
	VV		4 "m.č. 18.07		4,000		
	VV		4 "m.č. 19.02		4,000		
	VV		4 "m.č. 19.07		4,000		
	VV		4 "m.č. 20.02		4,000		
	VV		4 "m.č. 20.07		4,000		
	VV		Mezisoučet		80,000		
	VV		3.NP				
	VV		4 "m.č. 21.02		4,000		
	VV		4 "m.č. 21.07		4,000		
	VV		4 "m.č. 22.02		4,000		
	VV		4 "m.č. 22.07		4,000		
	VV		4 "m.č. 23.02		4,000		
	VV		4 "m.č. 23.07		4,000		
	VV		4 "m.č. 24.02		4,000		
	VV		4 "m.č. 24.07		4,000		
	VV		4 "m.č. 25.02		4,000		
	VV		4 "m.č. 25.07		4,000		
	VV		4 "m.č. 26.02		4,000		
	VV		4 "m.č. 26.07		4,000		
	VV		4 "m.č. 27.02		4,000		
	VV		4 "m.č. 27.07		4,000		
	VV		4 "m.č. 28.02		4,000		
	VV		4 "m.č. 28.07		4,000		
	VV		4 "m.č. 29.02		4,000		
	VV		4 "m.č. 29.07		4,000		
	VV		4 "m.č. 30.02		4,000		
	VV		4 "m.č. 30.07		4,000		
	VV		Mezisoučet		80,000		

PČ	Typ	Kód	Popis	MJ	Množství	J.cena [CZK]	Cena celkem [CZK]
	VV		4.NP				
	VV		4 "m.č. 31.02		4,000		
	VV		4 "m.č. 31.07		4,000		
	VV		4 "m.č. 32.02		4,000		
	VV		4 "m.č. 32.07		4,000		
	VV		4 "m.č. 33.02		4,000		
	VV		4 "m.č. 33.07		4,000		
	VV		4 "m.č. 34.02		4,000		
	VV		4 "m.č. 34.07		4,000		
	VV		4 "m.č. 35.02		4,000		
	VV		4 "m.č. 35.07		4,000		
	VV		4 "m.č. 36.02		4,000		
	VV		4 "m.č. 36.07		4,000		
	VV		4 "m.č. 37.02		4,000		
	VV		4 "m.č. 37.07		4,000		
	VV		4 "m.č. 38.02		4,000		
	VV		4 "m.č. 38.07		4,000		
	VV		4 "m.č. 39.02		4,000		
	VV		4 "m.č. 39.07		4,000		
	VV		4 "m.č. 40.02		4,000		
	VV		4 "m.č. 40.07		4,000		
	VV		Mezisoučet		80,000		
	VV		5.NP				
	VV		4 "m.č. 41.02		4,000		
	VV		4 "m.č. 41.07		4,000		
	VV		4 "m.č. 42.02		4,000		
	VV		4 "m.č. 42.07		4,000		
	VV		4 "m.č. 43.02		4,000		
	VV		4 "m.č. 43.07		4,000		
	VV		4 "m.č. 44.02		4,000		
	VV		4 "m.č. 44.07		4,000		
	VV		4 "m.č. 45.02		4,000		
	VV		4 "m.č. 45.07		4,000		
	VV		4 "m.č. 46.02		4,000		
	VV		4 "m.č. 46.07		4,000		
	VV		4 "m.č. 47.02		4,000		
	VV		4 "m.č. 47.07		4,000		
	VV		4 "m.č. 48.02		4,000		
	VV		4 "m.č. 48.07		4,000		
	VV		4 "m.č. 49.02		4,000		
	VV		4 "m.č. 49.07		4,000		
	VV		4 "m.č. 50.02		4,000		
	VV		4 "m.č. 50.07		4,000		
	VV		Mezisoučet		80,000		
	VV		skladba P9				
	VV		1.PP				
	VV		4 "m.č. 011		4,000		
	VV		4 "m.č. 013		4,000		
	VV		4 "m.č. 015		4,000		
	VV		Mezisoučet		12,000		
	VV		Součet		412,000		
572	K	771591264	Izolace těsnícími pásy mezi podlahou a stěnou	m	772,090	110,03	84 951,02
	Online PSC		https://podminky.urs.cz/item/CS_URS_2024_01/771591264				
	VV		skladba P2, P4				
	VV		1.NP				
	VV		1,225*2+2,811*2-0,7 "m.č. 1.02		7,372		
	VV		1,225*2+2,811*2-0,7 "m.č. 1.07		7,372		
	VV		1,225*2+2,811*2-0,7 "m.č. 2.02		7,372		
	VV		1,225*2+2,811*2-0,7 "m.č. 2.07		7,372		
	VV		1,225*2+2,811*2-0,7 "m.č. 3.02		7,372		
	VV		1,225*2+2,811*2-0,7 "m.č. 3.07		7,372		
	VV		1,225*2+2,811*2-0,7 "m.č. 4.02		7,372		
	VV		1,225*2+2,811*2-0,7 "m.č. 4.07		7,372		
	VV		1,225*2+2,811*2-0,7 "m.č. 5.02		7,372		
	VV		1,225*2+2,811*2-0,7 "m.č. 5.07		7,372		
	VV		1,225*2+2,811*2-0,7 "m.č. 6.02		7,372		
	VV		2,25*2+2,821*2-0,9 "m.č. 6.07		9,242		
	VV		1,225*2+2,811*2-0,7 "m.č. 7.02		7,372		
	VV		1,225*2+2,811*2-0,7 "m.č. 7.07		7,372		
	VV		1,225*2+2,811*2-0,7 "m.č. 8.02		7,372		
	VV		1,225*2+2,811*2-0,7 "m.č. 8.07		7,372		
	VV		1,225*2+2,811*2-0,7 "m.č. 9.02		7,372		
	VV		1,225*2+2,811*2-0,7 "m.č. 9.07		7,372		
	VV		1,225*2+2,811*2-0,7 "m.č. 10.02		7,372		
	VV		1,225*2+2,811*2-0,7 "m.č. 10.07		7,372		
	VV		Mezisoučet		149,310		
	VV		2.NP				
	VV		1,225*2+2,811*2-0,7 "m.č. 11.02		7,372		
	VV		1,225*2+2,811*2-0,7 "m.č. 11.07		7,372		
	VV		1,225*2+2,811*2-0,7 "m.č. 12.02		7,372		
	VV		1,225*2+2,811*2-0,7 "m.č. 12.07		7,372		
	VV		1,225*2+2,811*2-0,7 "m.č. 13.02		7,372		
	VV		1,225*2+2,811*2-0,7 "m.č. 13.07		7,372		
	VV		1,225*2+2,811*2-0,7 "m.č. 14.02		7,372		

PČ	Typ	Kód	Popis	MJ	Množství	J.cena [CZK]	Cena celkem [CZK]
	VV		1,225*2+2,811*2-0,7 "m.č. 14.07		7,372		
	VV		1,225*2+2,811*2-0,7 "m.č. 15.02		7,372		
	VV		1,225*2+2,811*2-0,7 "m.č. 15.07		7,372		
	VV		1,225*2+2,811*2-0,7 "m.č. 16.02		7,372		
	VV		2,25*2+2,821*2-0,9 "m.č. 16.07		9,242		
	VV		1,225*2+2,811*2-0,7 "m.č. 17.02		7,372		
	VV		1,225*2+2,811*2-0,7 "m.č. 17.07		7,372		
	VV		1,225*2+2,811*2-0,7 "m.č. 18.02		7,372		
	VV		1,225*2+2,811*2-0,7 "m.č. 18.07		7,372		
	VV		1,225*2+2,811*2-0,7 "m.č. 19.02		7,372		
	VV		1,225*2+2,811*2-0,7 "m.č. 19.07		7,372		
	VV		1,225*2+2,811*2-0,7 "m.č. 20.02		7,372		
	VV		1,225*2+2,811*2-0,7 "m.č. 20.07		7,372		
	VV		Mezisoučet		149,310		
	VV		3.NP				
	VV		1,225*2+2,811*2-0,7 "m.č. 21.02		7,372		
	VV		1,225*2+2,811*2-0,7 "m.č. 21.07		7,372		
	VV		1,225*2+2,811*2-0,7 "m.č. 22.02		7,372		
	VV		1,225*2+2,811*2-0,7 "m.č. 22.07		7,372		
	VV		1,225*2+2,811*2-0,7 "m.č. 23.02		7,372		
	VV		1,225*2+2,811*2-0,7 "m.č. 23.07		7,372		
	VV		1,225*2+2,811*2-0,7 "m.č. 24.02		7,372		
	VV		1,225*2+2,811*2-0,7 "m.č. 24.07		7,372		
	VV		1,225*2+2,811*2-0,7 "m.č. 25.02		7,372		
	VV		1,225*2+2,811*2-0,7 "m.č. 25.07		7,372		
	VV		1,225*2+2,811*2-0,7 "m.č. 26.02		7,372		
	VV		2,25*2+2,821*2-0,9 "m.č. 26.07		9,242		
	VV		1,225*2+2,811*2-0,7 "m.č. 27.02		7,372		
	VV		1,225*2+2,811*2-0,7 "m.č. 27.07		7,372		
	VV		1,225*2+2,811*2-0,7 "m.č. 28.02		7,372		
	VV		1,225*2+2,811*2-0,7 "m.č. 28.07		7,372		
	VV		1,225*2+2,811*2-0,7 "m.č. 29.02		7,372		
	VV		1,225*2+2,811*2-0,7 "m.č. 29.07		7,372		
	VV		1,225*2+2,811*2-0,7 "m.č. 30.02		7,372		
	VV		1,225*2+2,811*2-0,7 "m.č. 30.07		7,372		
	VV		Mezisoučet		149,310		
	VV		4.NP				
	VV		1,225*2+2,811*2-0,7 "m.č. 31.02		7,372		
	VV		1,225*2+2,811*2-0,7 "m.č. 31.07		7,372		
	VV		1,225*2+2,811*2-0,7 "m.č. 32.02		7,372		
	VV		1,225*2+2,811*2-0,7 "m.č. 32.07		7,372		
	VV		1,225*2+2,811*2-0,7 "m.č. 33.02		7,372		
	VV		1,225*2+2,811*2-0,7 "m.č. 33.07		7,372		
	VV		1,225*2+2,811*2-0,7 "m.č. 34.02		7,372		
	VV		1,225*2+2,811*2-0,7 "m.č. 34.07		7,372		
	VV		1,225*2+2,811*2-0,7 "m.č. 35.02		7,372		
	VV		1,225*2+2,811*2-0,7 "m.č. 35.07		7,372		
	VV		1,225*2+2,811*2-0,7 "m.č. 36.02		7,372		
	VV		2,25*2+2,821*2-0,9 "m.č. 36.07		9,242		
	VV		1,225*2+2,811*2-0,7 "m.č. 37.02		7,372		
	VV		1,225*2+2,811*2-0,7 "m.č. 37.07		7,372		
	VV		1,225*2+2,811*2-0,7 "m.č. 38.02		7,372		
	VV		1,225*2+2,811*2-0,7 "m.č. 38.07		7,372		
	VV		1,225*2+2,811*2-0,7 "m.č. 39.02		7,372		
	VV		1,225*2+2,811*2-0,7 "m.č. 39.07		7,372		
	VV		1,225*2+2,811*2-0,7 "m.č. 40.02		7,372		
	VV		1,225*2+2,811*2-0,7 "m.č. 40.07		7,372		
	VV		Mezisoučet		149,310		
	VV		5.NP				
	VV		1,225*2+2,811*2-0,7 "m.č. 41.02		7,372		
	VV		1,225*2+2,811*2-0,7 "m.č. 41.07		7,372		
	VV		1,225*2+2,811*2-0,7 "m.č. 42.02		7,372		
	VV		1,225*2+2,811*2-0,7 "m.č. 42.07		7,372		
	VV		1,225*2+2,811*2-0,7 "m.č. 43.02		7,372		
	VV		1,225*2+2,811*2-0,7 "m.č. 43.07		7,372		
	VV		1,225*2+2,811*2-0,7 "m.č. 44.02		7,372		
	VV		1,225*2+2,811*2-0,7 "m.č. 44.07		7,372		
	VV		1,225*2+2,811*2-0,7 "m.č. 45.02		7,372		
	VV		1,225*2+2,811*2-0,7 "m.č. 45.07		7,372		
	VV		1,225*2+2,811*2-0,7 "m.č. 46.02		7,372		
	VV		2,25*2+2,821*2-0,9 "m.č. 46.07		9,242		
	VV		1,225*2+2,811*2-0,7 "m.č. 47.02		7,372		
	VV		1,225*2+2,811*2-0,7 "m.č. 47.07		7,372		
	VV		1,225*2+2,811*2-0,7 "m.č. 48.02		7,372		
	VV		1,225*2+2,811*2-0,7 "m.č. 48.07		7,372		
	VV		1,225*2+2,811*2-0,7 "m.č. 49.02		7,372		
	VV		1,225*2+2,811*2-0,7 "m.č. 49.07		7,372		
	VV		1,225*2+2,811*2-0,7 "m.č. 50.02		7,372		
	VV		1,225*2+2,811*2-0,7 "m.č. 50.07		7,372		
	VV		Mezisoučet		149,310		
	VV		skladba P9				
	VV		1.PP				
	VV		12,51-0,8 "m.č. 011		11,710		
	VV		7,83-0,8 "m.č. 013		7,030		

PČ	Typ	Kód	Popis	MJ	Množství	J.cena [CZK]	Cena celkem [CZK]
	VV		7,5-0,7 "m.č. 015		6,800		
	VV		Součet		772,090		
573	K	771591R01	Podlahy vyplnění dilatačních spár trvale pružným tmelem	m	147,367	44,01	6 485,76
	VV		společné prostory, viz spárořez				
	VV		1.NP				
	VV		4,359+3,063+0,275*2+2,4+4,359+2,505+1,532+3,865*2+3*2+3,6+1,175*2		38,448		
	VV		2.NP				
	VV		2,62*2+4,2+3,123+3+4,2+3+3,498+2,279		28,540		
	VV		3.NP				
	VV		3*2+3,896+2,559+4,863+2,4+4,8+2,275		26,793		
	VV		4.NP				
	VV		3*2+3,896+2,559+4,863+2,4+4,8+2,275		26,793		
	VV		5.NP				
	VV		3*2+3,896+2,559+4,863+2,4+4,8+2,275		26,793		
	VV		Součet		147,367		
487	K	998771203	Přesun hmot procentní pro podlahy z dlaždic v objektech v přes 12 do 24 m	%	1,000	104,79	104,79
	Online PSC		https://podminky.urs.cz/item/CS_URS_2022_02/998771203				
	D	776	Podlahy povlakové				3 513 112,53
488	K	776111111	Broušení anhydritového podkladu povlakových podlah	m2	3 685,800	31,44	115 868,23
	Online PSC		https://podminky.urs.cz/item/CS_URS_2022_02/776111111				
	VV		"P5" 3343,51		3 343,510		
	VV		"P6" 342,29		342,290		
	VV		Součet		3 685,800		
598	K	776111311	Vysátí podkladu povlakových podlah	m2	3 685,800	18,86	69 520,94
	Online PSC		https://podminky.urs.cz/item/CS_URS_2024_01/776111311				
	VV		"P5" 3343,51		3 343,510		
	VV		"P6" 342,29		342,290		
	VV		Součet		3 685,800		
489	K	776121112	Vodou ředitelná penetrace savého podkladu povlakových podlah	m2	3 685,800	52,39	193 113,71
	Online PSC		https://podminky.urs.cz/item/CS_URS_2022_02/776121112				
	VV		"P5" 3343,51		3 343,510		
	VV		"P6" 342,29		342,290		
	VV		Součet		3 685,800		
490	K	7762121.01	Volné položení textilních rohoží čistících zón	m2	13,080	125,75	1 644,75
	VV		viz tabulka zámečnických prvků				
	VV		2,8*2,35 "ozn. Z10A, čistící zóna, 1.NP, m.č. 108		6,580		
	VV		2,6*2,5 "ozn. Z10B, čistící zóna, 1.NP, m.č. 110		6,500		
	VV		Součet		13,080		
491	*M*	*69752100*	*rohož textilní provedení 100% PP, zatavený do měkčeného PVC*	*m2*	*14,388*	*1 341,29*	*19 298,42*
	P		*Poznámka k položce:* *ztratné 10%* *referenční výrobek GAPA SHATWELL*				
	VV		viz tabulka zámečnických prvků				
	VV		2,8*2,35 "ozn. Z10A, čistící zóna, 1.NP, m.č. 108		6,580		
	VV		2,6*2,5 "ozn. Z10B, čistící zóna, 1.NP, m.č. 110		6,500		
	VV		Součet		13,080		
	VV		13,08*1,1 'Přepočtené koeficientem množství		14,388		
492	K	776231111	Lepení lamel a čtverců z vinylu standardním lepidlem	m2	3 685,800	235,77	869 011,71
	Online PSC		https://podminky.urs.cz/item/CS_URS_2024_01/776231111				
	VV		"P5" 3343,51		3 343,510		
	VV		"P6" 342,29		342,290		
	VV		Součet		3 685,800		
493	*M*	*28411050*	*dílce vinylové tl 2,0mm, nášlapná vrstva 0,40mm, úprava PUR, třída zátěže 23/32/41, otlak 0,05mm, R10, třída otěru T, hořlavost Bfl S1, bez ftalátů*	*m2*	*4 054,380*	*398,19*	*1 614 430,65*
	VV		3685,8*1,1 "Přepočtené koeficientem množství		4 054,380		
	VV		Součet		4 054,380		
596	K	776411111	Montáž obvodových soklíků výšky do 80 mm	m	3 168,928	89,07	282 255,65
	Online PSC		https://podminky.urs.cz/item/CS_URS_2024_01/776411111				
	VV		skladba P5, P6				
	VV		1.NP				
	VV		buňka 1				
	VV		3,783*2+1,4*2+0,3*2+0,25*2+0,1+4,96*2+1,897+5,206*2+3,669*2+0,375*2+3,5*2+2*2+5,191*2+3,669*2+0,375*2+4,96*2+1,897*2+0,3*2-(0,9*2+0,7*2+0,8*8+2,925*2)		70,217		
	VV		buňka 2				
	VV		4,96*2+1,981+1,897+0,3*2+5,187*2+3,669*2+0,375*2+3,5*2+2*2+5,206*2+3,669*2+0,375*2+4,96*2+1,98+1,897-(0,9*2+0,8*8+0,7*2+2,952*2)		60,653		
	VV		buňka 3				
	VV		4,96*2+1,981+1,897+0,3*2+5,187*2+3,669*2+0,375*2+3,5*2+2*2+5,206*2+3,669*2+0,375*2+4,96*2+1,98+1,897-(0,9*2+0,8*8+0,7*2+2,952*2)		60,653		
	VV		buňka 4				

PČ	Typ	Kód	Popis	MJ	Množství	J.cena [CZK]	Cena celkem [CZK]
	VV		4,96*2+1,981+1,897+0,3*2+5,187*2+3,669*2+0,375*2+3,5*2+ 2*2+5,206*2+3,669*2+0,375*2+4,96*2+1,98+1,897- (0,9*2+0,8*8+0,7*2+2,952*2)		60,653		
	VV		buňka 5				
	VV		4,96*2+1,981+1,897+0,3*2+5,187*2+3,669*2+0,375*2+3,5*2+ 2*2+5,206*2+3,669*2+0,375*2+4,96*2+1,98+1,897- (0,9*2+0,8*8+0,7*2+2,952*2)		60,653		
	VV		buňka 6				
	VV		5,057*2+2,145+1,903+0,3*2+5,111*2+3,675*2+0,375*2+4,5*2 +2,1*2+5,076*2+4,914*2+0,375*2+5,047*2+2,246+2,142+0,9 73-(0,9*7+0,8*4+0,7+2,925+4,15)		65,194		
	VV		buňka 7				
	VV		4,96*2+1,342+0,969+1,904+0,3*2+5,206*2+3,675*2+0,375*2 +3,5*2+2*2+5,206*2+3,669*2+0,375*2+4,959+1,981+1,897+4 ,96*2+0,3*2-(0,9*2+0,8*8+0,7*2+2,925*2)		66,654		
	VV		buňka 8				
	VV		4,96*2+1,981+1,897+0,3*2+5,187*2+3,669*2+0,375*2+3,5*2+ 2*2+5,206*2+3,669*2+0,375*2+4,96*2+1,98+1,897+0,3*2- (0,9*2+0,8*8+0,7*2+2,925*2)		61,307		
	VV		buňka 9				
	VV		4,96*2+1,981+1,897+0,3*2+5,187*2+3,669*2+0,375*2+3,5*2+ 2*2+5,206*2+3,669*2+0,375*2+4,96*2+1,98+1,897+0,3*2- (0,9*2+0,8*8+0,7*2+2,925*2)		61,307		
	VV		buňka 10				
	VV		4,96*2+1,981+1,897+0,3*2+5,176*2+3,669*2+0,375*2+3,5*2+ 2*2+5,206*2+3,669*2+0,375*2+4,96*2+1,897+0,1+0,25+3,63 3+1,4*2+1,877+0,3*2		83,415		
	VV		-(0,9*2+0,8*8+0,7*2+2,925*2)		-15,450		
	VV		Mezisoučet		635,256		
	VV		2.NP				
	VV		buňka 11				
	VV		3,783*2+1,4*2+0,3*2+0,25*2+0,1+4,96*2+1,897+5,156*2+3,6 69*2+0,375*2+3,5*2+2*2+5,141*2+3,669*2+0,375*2+4,96*2+ 1,897*2+0,3*2-(0,9*2+0,7*2+0,8*8+2,925*2)		70,017		
	VV		buňka 12				
	VV		4,96*2+1,981+1,897+0,3*2+5,137*2+3,669*2+0,375*2+3,5*2+ 2*2+5,156*2+3,669*2+0,375*2+4,96*2+1,98+1,897- (0,9*2+0,8*8+0,7*2+2,952*2)		60,453		
	VV		buňka 13				
	VV		4,96*2+1,981+1,897+0,3*2+5,137*2+3,669*2+0,375*2+3,5*2+ 2*2+5,156*2+3,669*2+0,375*2+4,96*2+1,98+1,897- (0,9*2+0,8*8+0,7*2+2,952*2)		60,453		
	VV		buňka 14				
	VV		4,96*2+1,981+1,897+0,3*2+5,137*2+3,669*2+0,375*2+3,5*2+ 2*2+5,156*2+3,669*2+0,375*2+4,96*2+1,98+1,897- (0,9*2+0,8*8+0,7*2+2,952*2)		60,453		
	VV		buňka 15				
	VV		4,96*2+1,981+1,897+0,3*2+5,137*2+3,669*2+0,375*2+3,5*2+ 2*2+5,156*2+3,669*2+0,375*2+4,96*2+1,98+1,897- (0,9*2+0,8*8+0,7*2+2,952*2)		60,453		
	VV		buňka 16				
	VV		5,057*2+2,145+1,903+0,3*2+5,061*2+3,675*2+0,375*2+4,5*2 +2,1*2+5,026*2+4,914*2+0,375*2+5,047*2+2,246+2,142+0,9 73-(0,9*7+0,8*4+0,7+2,925+4,15)		64,994		
	VV		buňka 17				
	VV		4,96*2+1,342+0,969+1,904+0,3*2+5,156*2+3,675*2+0,375*2 +3,5*2+2*2+5,156*2+3,669*2+0,375*2+4,959+1,981+1,897+4 ,96*2+0,3*2-(0,9*2+0,8*8+0,7*2+2,925*2)		66,454		
	VV		buňka 18				
	VV		4,96*2+1,981+1,897+0,3*2+5,137*2+3,675*2+0,375*2+3,5*2+ 2*2+5,156*2+3,669*2+0,375*2+4,96*2+1,98+1,897+0,3*2- (0,9*2+0,8*8+0,7*2+2,925*2)		61,119		
	VV		buňka 19				
	VV		4,96*2+1,981+1,897+0,3*2+5,137*2+3,669*2+0,375*2+3,5*2+ 2*2+5,156*2+3,669*2+0,375*2+4,96*2+1,98+1,897+0,3*2- (0,9*2+0,8*8+0,7*2+2,925*2)		61,107		
	VV		buňka 20				
	VV		4,96*2+1,981+1,897+0,3*2+5,156*2+3,669*2+0,375*2+3,5*2+ 2*2+5,126*2+3,669*2+0,375*2+4,96*2+1,897+0,1+0,25+3,78 3+1,4*2+1,877+0,3*2		83,365		
	VV		-(0,9*2+0,8*8+0,7*2+2,925*2)		-15,450		
	VV		Mezisoučet		633,418		
	VV		3.NP				
	VV		buňka 21				
	VV		3,783*2+1,4*2+0,3*2+0,25*2+0,1+4,96*2+1,897+5,156*2+3,6 69*2+0,375*2+3,5*2+2*2+5,141*2+3,669*2+0,375*2+4,96*2+ 1,897*2+0,3*2-(0,9*2+0,7*2+0,8*8+2,925*2)		70,017		
	VV		buňka 22				
	VV		4,96*2+1,981+1,897+0,3*2+5,137*2+3,669*2+0,375*2+3,5*2+ 2*2+5,156*2+3,669*2+0,375*2+4,96*2+1,98+1,897- (0,9*2+0,8*8+0,7*2+2,952*2)		60,453		
	VV		buňka 23				

PČ	Typ	Kód	Popis	MJ	Množství	J.cena [CZK]	Cena celkem [CZK]
	VV		4,96*2+1,981+1,897+0,3*2+5,137*2+3,669*2+0,375*2+3,5*2+ 2*2+5,156*2+3,669*2+0,375*2+4,96*2+1,98+1,897- (0,9*2+0,8*8+0,7*2+2,952*2)		60,453		
	VV		buňka 24				
	VV		4,96*2+1,981+1,897+0,3*2+5,137*2+3,669*2+0,375*2+3,5*2+ 2*2+5,156*2+3,669*2+0,375*2+4,96*2+1,98+1,897- (0,9*2+0,8*8+0,7*2+2,952*2)		60,453		
	VV		buňka 25				
	VV		4,96*2+1,981+1,897+0,3*2+5,137*2+3,669*2+0,375*2+3,5*2+ 2*2+5,156*2+3,669*2+0,375*2+4,96*2+1,98+1,897- (0,9*2+0,8*8+0,7*2+2,952*2)		60,453		
	VV		buňka 26				
	VV		5,057*2+2,145+1,903+0,3*2+5,061*2+3,675*2+0,375*2+4,5*2 +2,1*2+5,026*2+4,914*2+0,375*2+5,047*2+2,246+2,142+0,9 73-(0,9*7+0,8*4+0,7+2,925+4,15)		64,994		
	VV		buňka 27				
	VV		4,96*2+1,342+0,969+1,904+0,3*2+5,156*2+3,675*2+0,375*2 +3,5*2+2*2+5,156*2+3,669*2+0,375*2+4,959+1,981+1,897+4 ,96*2+0,3*2-(0,9*2+0,8*8+0,7*2+2,925*2)		66,454		
	VV		buňka 28				
	VV		4,96*2+1,981+1,897+0,3*2+5,137*2+3,675*2+0,375*2+3,5*2+ 2*2+5,156*2+3,669*2+0,375*2+4,96*2+1,98+1,897+0,3*2- (0,9*2+0,8*8+0,7*2+2,925*2)		61,119		
	VV		buňka 29				
	VV		4,96*2+1,981+1,897+0,3*2+5,137*2+3,669*2+0,375*2+3,5*2+ 2*2+5,156*2+3,669*2+0,375*2+4,96*2+1,98+1,897+0,3*2- (0,9*2+0,8*8+0,7*2+2,925*2)		61,107		
	VV		buňka 30				
	VV		4,96*2+1,981+1,897+0,3*2+5,156*2+3,669*2+0,375*2+3,5*2+ 2*2+5,126*2+3,669*2+0,375*2+4,96*2+1,897+0,1+0,25+3,78 3+1,4*2+1,877+0,3*2		83,365		
	VV		-(0,9*2+0,8*8+0,7*2+2,925*2)		-15,450		
	VV		Mezisoučet		633,418		
	VV		4.NP				
	VV		buňka 31				
	VV		3,783*2+1,4*2+0,3*2+0,25*2+0,1+4,96*2+1,897+5,156*2+3,6 69*2+0,375*2+3,5*2+2*2+5,141*2+3,669*2+0,375*2+4,96*2+ 1,897*2+0,3*2-(0,9*2+0,7*2+0,8*8+2,925*2)		70,017		
	VV		buňka 32				
	VV		4,96*2+1,981+1,897+0,3*2+5,137*2+3,669*2+0,375*2+3,5*2+ 2*2+5,156*2+3,669*2+0,375*2+4,96*2+1,98+1,897- (0,9*2+0,8*8+0,7*2+2,952*2)		60,453		
	VV		buňka 33				
	VV		4,96*2+1,981+1,897+0,3*2+5,137*2+3,669*2+0,375*2+3,5*2+ 2*2+5,156*2+3,669*2+0,375*2+4,96*2+1,98+1,897- (0,9*2+0,8*8+0,7*2+2,952*2)		60,453		
	VV		buňka 34				
	VV		4,96*2+1,981+1,897+0,3*2+5,137*2+3,669*2+0,375*2+3,5*2+ 2*2+5,156*2+3,669*2+0,375*2+4,96*2+1,98+1,897- (0,9*2+0,8*8+0,7*2+2,952*2)		60,453		
	VV		buňka 35				
	VV		4,96*2+1,981+1,897+0,3*2+5,137*2+3,669*2+0,375*2+3,5*2+ 2*2+5,156*2+3,669*2+0,375*2+4,96*2+1,98+1,897- (0,9*2+0,8*8+0,7*2+2,952*2)		60,453		
	VV		buňka 36				
	VV		5,057*2+2,145+1,903+0,3*2+5,061*2+3,675*2+0,375*2+4,5*2 +2,1*2+5,026*2+4,914*2+0,375*2+5,047*2+2,246+2,142+0,9 73-(0,9*7+0,8*4+0,7+2,925+4,15)		64,994		
	VV		buňka 37				
	VV		4,96*2+1,342+0,969+1,904+0,3*2+5,156*2+3,675*2+0,375*2 +3,5*2+2*2+5,156*2+3,669*2+0,375*2+4,959+1,981+1,897+4 ,96*2+0,3*2-(0,9*2+0,8*8+0,7*2+2,925*2)		66,454		
	VV		buňka 38				
	VV		4,96*2+1,981+1,897+0,3*2+5,137*2+3,675*2+0,375*2+3,5*2+ 2*2+5,156*2+3,669*2+0,375*2+4,96*2+1,98+1,897+0,3*2- (0,9*2+0,8*8+0,7*2+2,925*2)		61,119		
	VV		buňka 39				
	VV		4,96*2+1,981+1,897+0,3*2+5,137*2+3,669*2+0,375*2+3,5*2+ 2*2+5,156*2+3,669*2+0,375*2+4,96*2+1,98+1,897+0,3*2- (0,9*2+0,8*8+0,7*2+2,925*2)		61,107		
	VV		buňka 40				
	VV		4,96*2+1,981+1,897+0,3*2+5,156*2+3,669*2+0,375*2+3,5*2+ 2*2+5,126*2+3,669*2+0,375*2+4,96*2+1,897+0,1+0,25+3,78 3+1,4*2+1,877+0,3*2		83,365		
	VV		-(0,9*2+0,8*8+0,7*2+2,925*2)		-15,450		
	VV		Mezisoučet		633,418		
	VV		5.NP				
	VV		buňka 41				
	VV		3,783*2+1,4*2+0,3*2+0,25*2+0,1+4,96*2+1,897+5,156*2+3,6 69*2+0,375*2+3,5*2+2*2+5,141*2+3,669*2+0,375*2+4,96*2+ 1,897*2+0,3*2-(0,9*2+0,7*2+0,8*8+2,925*2)		70,017		
	VV		buňka 42				

PČ	Typ	Kód	Popis	MJ	Množství	J.cena [CZK]	Cena celkem [CZK]
	VV		4,96*2+1,981+1,897+0,3*2+5,137*2+3,669*2+0,375*2+3,5*2+ 2*2+5,156*2+3,669*2+0,375*2+4,96*2+1,98+1,897- (0,9*2+0,8*8+0,7*2+2,952*2)		60,453		
	VV		buňka 43				
	VV		4,96*2+1,981+1,897+0,3*2+5,137*2+3,669*2+0,375*2+3,5*2+ 2*2+5,156*2+3,669*2+0,375*2+4,96*2+1,98+1,897- (0,9*2+0,8*8+0,7*2+2,952*2)		60,453		
	VV		buňka 44				
	VV		4,96*2+1,981+1,897+0,3*2+5,137*2+3,669*2+0,375*2+3,5*2+ 2*2+5,156*2+3,669*2+0,375*2+4,96*2+1,98+1,897- (0,9*2+0,8*8+0,7*2+2,952*2)		60,453		
	VV		buňka 45				
	VV		4,96*2+1,981+1,897+0,3*2+5,137*2+3,669*2+0,375*2+3,5*2+ 2*2+5,156*2+3,669*2+0,375*2+4,96*2+1,98+1,897- (0,9*2+0,8*8+0,7*2+2,952*2)		60,453		
	VV		buňka 46				
	VV		5,057*2+2,145+1,903+0,3*2+5,061*2+3,675*2+0,375*2+4,5*2 +2,1*2+5,026*2+4,914*2+0,375*2+5,047*2+2,246+2,142+0,9 73-(0,9*7+0,8*4+0,7+2,925+4,15)		64,994		
	VV		buňka 47				
	VV		4,96*2+1,342+0,969+1,904+0,3*2+5,156*2+3,675*2+0,375*2 +3,5*2+2*2+5,156*2+3,669*2+0,375*2+4,959+1,981+1,897+4 ,96*2+0,3*2-(0,9*2+0,8*8+0,7*2+2,925*2)		66,454		
	VV		buňka 48				
	VV		4,96*2+1,981+1,897+0,3*2+5,137*2+3,675*2+0,375*2+3,5*2+ 2*2+5,156*2+3,669*2+0,375*2+4,96*2+1,98+1,897+0,3*2- (0,9*2+0,8*8+0,7*2+2,925*2)		61,119		
	VV		buňka 49				
	VV		4,96*2+1,981+1,897+0,3*2+5,137*2+3,669*2+0,375*2+3,5*2+ 2*2+5,156*2+3,669*2+0,375*2+4,96*2+1,98+1,897+0,3*2- (0,9*2+0,8*8+0,7*2+2,925*2)		61,107		
	VV		buňka 50				
	VV		4,96*2+1,981+1,897+0,3*2+5,156*2+3,669*2+0,375*2+3,5*2+ 2*2+5,126*2+3,669*2+0,375*2+4,96*2+1,897+0,1+0,25+3,78 3+1,4*2+1,877+0,3*2		83,365		
	VV		-(0,9*2+0,8*8+0,7*2+2,925*2)		-15,450		
	VV		Mezisoučet		633,418		
	VV		Součet		3 168,928		
597	*M*	*284110R1*	*lišta soklová PVC v. 50mm včetně tvarovek*	*m*	*3 232,307*	*99,55*	*321 771,48*
	P		*Poznámka k položce:* *ztratné 2%*				
	VV		skladba P5, P6				
	VV		1.NP				
	VV		buňka 1				
	VV		3,783*2+1,4*2+0,3*2+0,25*2+0,1+4,96*2+1,897+5,206*2+3,6 69*2+0,375*2+3,5*2+2*2+5,191*2+3,669*2+0,375*2+4,96*2+ 1,897*2+0,3*2-(0,9*2+0,7*2+0,8*8+2,925*2)		70,217		
	VV		buňka 2				
	VV		4,96*2+1,981+1,897+0,3*2+5,187*2+3,669*2+0,375*2+3,5*2+ 2*2+5,206*2+3,669*2+0,375*2+4,96*2+1,98+1,897- (0,9*2+0,8*8+0,7*2+2,952*2)		60,653		
	VV		buňka 3				
	VV		4,96*2+1,981+1,897+0,3*2+5,187*2+3,669*2+0,375*2+3,5*2+ 2*2+5,206*2+3,669*2+0,375*2+4,96*2+1,98+1,897- (0,9*2+0,8*8+0,7*2+2,952*2)		60,653		
	VV		buňka 4				
	VV		4,96*2+1,981+1,897+0,3*2+5,187*2+3,669*2+0,375*2+3,5*2+ 2*2+5,206*2+3,669*2+0,375*2+4,96*2+1,98+1,897- (0,9*2+0,8*8+0,7*2+2,952*2)		60,653		
	VV		buňka 5				
	VV		4,96*2+1,981+1,897+0,3*2+5,187*2+3,669*2+0,375*2+3,5*2+ 2*2+5,206*2+3,669*2+0,375*2+4,96*2+1,98+1,897- (0,9*2+0,8*8+0,7*2+2,952*2)		60,653		
	VV		buňka 6				
	VV		5,057*2+2,145+1,903+0,3*2+5,111*2+3,675*2+0,375*2+4,5*2 +2,1*2+5,076*2+4,914*2+0,375*2+5,047*2+2,246+2,142+0,9 73-(0,9*7+0,8*4+0,7+2,925+4,15)		65,194		
	VV		buňka 7				
	VV		4,96*2+1,342+0,969+1,904+0,3*2+5,206*2+3,675*2+0,375*2 +3,5*2+2*2+5,206*2+3,669*2+0,375*2+4,959+1,981+1,897+4 ,96*2+0,3*2-(0,9*2+0,8*8+0,7*2+2,925*2)		66,654		
	VV		buňka 8				
	VV		4,96*2+1,981+1,897+0,3*2+5,187*2+3,669*2+0,375*2+3,5*2+ 2*2+5,206*2+3,669*2+0,375*2+4,96*2+1,98+1,897+0,3*2- (0,9*2+0,8*8+0,7*2+2,925*2)		61,307		
	VV		buňka 9				
	VV		4,96*2+1,981+1,897+0,3*2+5,187*2+3,669*2+0,375*2+3,5*2+ 2*2+5,206*2+3,669*2+0,375*2+4,96*2+1,98+1,897+0,3*2- (0,9*2+0,8*8+0,7*2+2,925*2)		61,307		
	VV		buňka 10				
	VV		4,96*2+1,981+1,897+0,3*2+5,176*2+3,669*2+0,375*2+3,5*2+ 2*2+5,206*2+3,669*2+0,375*2+4,96*2+1,897+0,1+0,25+3,63 3+1,4*2+1,877+0,3*2		83,415		
	VV		-(0,9*2+0,8*8+0,7*2+2,925*2)		-15,450		

PČ	Typ	Kód	Popis	MJ	Množství	J.cena [CZK]	Cena celkem [CZK]
	VV		Mezisoučet		635,256		
	VV		2.NP				
	VV		buňka 11				
	VV		3,783*2+1,4*2+0,3*2+0,25*2+0,1+4,96*2+1,897+5,156*2+3,669*2+0,375*2+3,5*2+2*2+5,141*2+3,669*2+0,375*2+4,96*2+1,897*2+0,3*2-(0,9*2+0,7*2+0,8*8+2,925*2)		70,017	
	VV		buňka 12				
	VV		4,96*2+1,981+1,897+0,3*2+5,137*2+3,669*2+0,375*2+3,5*2+2*2+5,156*2+3,669*2+0,375*2+4,96*2+1,98+1,897-(0,9*2+0,8*8+0,7*2+2,952*2)		60,453		
	VV		buňka 13				
	VV		4,96*2+1,981+1,897+0,3*2+5,137*2+3,669*2+0,375*2+3,5*2+2*2+5,156*2+3,669*2+0,375*2+4,96*2+1,98+1,897-(0,9*2+0,8*8+0,7*2+2,952*2)		60,453		
	VV		buňka 14				
	VV		4,96*2+1,981+1,897+0,3*2+5,137*2+3,669*2+0,375*2+3,5*2+2*2+5,156*2+3,669*2+0,375*2+4,96*2+1,98+1,897-(0,9*2+0,8*8+0,7*2+2,952*2)		60,453		
	VV		buňka 15				
	VV		4,96*2+1,981+1,897+0,3*2+5,137*2+3,669*2+0,375*2+3,5*2+2*2+5,156*2+3,669*2+0,375*2+4,96*2+1,98+1,897-(0,9*2+0,8*8+0,7*2+2,952*2)		60,453		
	VV		buňka 16				
	VV		5,057*2+2,145+1,903+0,3*2+5,061*2+3,675*2+0,375*2+4,5*2+2,1*2+5,026*2+4,914*2+0,375*2+5,047*2+2,246+2,142+0,973-(0,9*7+0,8*4+0,7+2,925+4,15)		64,994		
	VV		buňka 17				
	VV		4,96*2+1,342+0,969+1,904+0,3*2+5,156*2+3,675*2+0,375*2+3,5*2+2*2+5,156*2+3,669*2+0,375*2+4,959+1,981+1,897+4,96*2+0,3*2-(0,9*2+0,8*8+0,7*2+2,925*2)		66,454		
	VV		buňka 18				
	VV		4,96*2+1,981+1,897+0,3*2+5,137*2+3,675*2+0,375*2+3,5*2+2*2+5,156*2+3,669*2+0,375*2+4,96*2+1,98+1,897+0,3*2-(0,9*2+0,8*8+0,7*2+2,925*2)		61,119		
	VV		buňka 19				
	VV		4,96*2+1,981+1,897+0,3*2+5,137*2+3,669*2+0,375*2+3,5*2+2*2+5,156*2+3,669*2+0,375*2+4,96*2+1,98+1,897+0,3*2-(0,9*2+0,8*8+0,7*2+2,925*2)		61,107		
	VV		buňka 20				
	VV		4,96*2+1,981+1,897+0,3*2+5,156*2+3,669*2+0,375*2+3,5*2+2*2+5,126*2+3,669*2+0,375*2+4,96*2+1,897+0,1+0,25+3,783+1,4*2+1,877+0,3*2		83,365		
	VV		-(0,9*2+0,8*8+0,7*2+2,925*2)		-15,450		
	VV		Mezisoučet		633,418		
	VV		3.NP				
	VV		buňka 21				
	VV		3,783*2+1,4*2+0,3*2+0,25*2+0,1+4,96*2+1,897+5,156*2+3,669*2+0,375*2+3,5*2+2*2+5,141*2+3,669*2+0,375*2+4,96*2+1,897*2+0,3*2-(0,9*2+0,7*2+0,8*8+2,925*2)		70,017		
	VV		buňka 22				
	VV		4,96*2+1,981+1,897+0,3*2+5,137*2+3,669*2+0,375*2+3,5*2+2*2+5,156*2+3,669*2+0,375*2+4,96*2+1,98+1,897-(0,9*2+0,8*8+0,7*2+2,952*2)		60,453		
	VV		buňka 23				
	VV		4,96*2+1,981+1,897+0,3*2+5,137*2+3,669*2+0,375*2+3,5*2+2*2+5,156*2+3,669*2+0,375*2+4,96*2+1,98+1,897-(0,9*2+0,8*8+0,7*2+2,952*2)		60,453		
	VV		buňka 24				
	VV		4,96*2+1,981+1,897+0,3*2+5,137*2+3,669*2+0,375*2+3,5*2+2*2+5,156*2+3,669*2+0,375*2+4,96*2+1,98+1,897-(0,9*2+0,8*8+0,7*2+2,952*2)		60,453		
	VV		buňka 25				
	VV		4,96*2+1,981+1,897+0,3*2+5,137*2+3,669*2+0,375*2+3,5*2+2*2+5,156*2+3,669*2+0,375*2+4,96*2+1,98+1,897-(0,9*2+0,8*8+0,7*2+2,952*2)		60,453		
	VV		buňka 26				
	VV		5,057*2+2,145+1,903+0,3*2+5,061*2+3,675*2+0,375*2+4,5*2+2,1*2+5,026*2+4,914*2+0,375*2+5,047*2+2,246+2,142+0,973-(0,9*7+0,8*4+0,7+2,925+4,15)		64,994		
	VV		buňka 27				
	VV		4,96*2+1,342+0,969+1,904+0,3*2+5,156*2+3,675*2+0,375*2+3,5*2+2*2+5,156*2+3,669*2+0,375*2+4,959+1,981+1,897+4,96*2+0,3*2-(0,9*2+0,8*8+0,7*2+2,925*2)		66,454		
	VV		buňka 28				
	VV		4,96*2+1,981+1,897+0,3*2+5,137*2+3,675*2+0,375*2+3,5*2+2*2+5,156*2+3,669*2+0,375*2+4,96*2+1,98+1,897+0,3*2-(0,9*2+0,8*8+0,7*2+2,925*2)		61,119		
	VV		buňka 29				
	VV		4,96*2+1,981+1,897+0,3*2+5,137*2+3,669*2+0,375*2+3,5*2+2*2+5,156*2+3,669*2+0,375*2+4,96*2+1,98+1,897+0,3*2-(0,9*2+0,8*8+0,7*2+2,925*2)		61,107		
	VV		buňka 30				

PČ	Typ	Kód	Popis	MJ	Množství	J.cena [CZK]	Cena celkem [CZK]
	VV		4,96*2+1,981+1,897+0,3*2+5,156*2+3,669*2+0,375*2+3,5*2+ 2*2+5,126*2+3,669*2+0,375*2+4,96*2+1,897+0,1+0,25+3,78 3+1,4*2+1,877+0,3*2		83,365		
	VV		-(0,9*2+0,8*8+0,7*2+2,925*2)		-15,450		
	VV		Mezisoučet		633,418		
	VV		4.NP				
	VV		buňka 31				
	VV		3,783*2+1,4*2+0,3*2+0,25*2+0,1+4,96*2+1,897+5,156*2+3,6 69*2+0,375*2+3,5*2+2*2+5,141*2+3,669*2+0,375*2+4,96*2+ 1,897*2+0,3*2-(0,9*2+0,7*2+0,8*8+2,925*2)		70,017		
	VV		buňka 32				
	VV		4,96*2+1,981+1,897+0,3*2+5,137*2+3,669*2+0,375*2+3,5*2+ 2*2+5,156*2+3,669*2+0,375*2+4,96*2+1,98+1,897- (0,9*2+0,8*8+0,7*2+2,952*2)		60,453		
	VV		buňka 33				
	VV		4,96*2+1,981+1,897+0,3*2+5,137*2+3,669*2+0,375*2+3,5*2+ 2*2+5,156*2+3,669*2+0,375*2+4,96*2+1,98+1,897- (0,9*2+0,8*8+0,7*2+2,952*2)		60,453		
	VV		buňka 34				
	VV		4,96*2+1,981+1,897+0,3*2+5,137*2+3,669*2+0,375*2+3,5*2+ 2*2+5,156*2+3,669*2+0,375*2+4,96*2+1,98+1,897- (0,9*2+0,8*8+0,7*2+2,952*2)		60,453		
	VV		buňka 35				
	VV		4,96*2+1,981+1,897+0,3*2+5,137*2+3,669*2+0,375*2+3,5*2+ 2*2+5,156*2+3,669*2+0,375*2+4,96*2+1,98+1,897- (0,9*2+0,8*8+0,7*2+2,952*2)		60,453		
	VV		buňka 36				
	VV		5,057*2+2,145+1,903+0,3*2+5,061*2+3,675*2+0,375*2+4,5*2 +2,1*2+5,026*2+4,914*2+0,375*2+5,047*2+2,246+2,142+0,9 73-(0,9*7+0,8*4+0,7+2,925+4,15)		64,994		
	VV		buňka 37				
	VV		4,96*2+1,342+0,969+1,904+0,3*2+5,156*2+3,675*2+0,375*2 +3,5*2+2*2+5,156*2+3,669*2+0,375*2+4,959+1,981+1,897+4 ,96*2+0,3*2-(0,9*2+0,8*8+0,7*2+2,925*2)		66,454		
	VV		buňka 38				
	VV		4,96*2+1,981+1,897+0,3*2+5,137*2+3,675*2+0,375*2+3,5*2+ 2*2+5,156*2+3,669*2+0,375*2+4,96*2+1,98+1,897+0,3*2- (0,9*2+0,8*8+0,7*2+2,925*2)		61,119		
	VV		buňka 39				
	VV		4,96*2+1,981+1,897+0,3*2+5,137*2+3,669*2+0,375*2+3,5*2+ 2*2+5,156*2+3,669*2+0,375*2+4,96*2+1,98+1,897+0,3*2- (0,9*2+0,8*8+0,7*2+2,925*2)		61,107		
	VV		buňka 40				
	VV		4,96*2+1,981+1,897+0,3*2+5,156*2+3,669*2+0,375*2+3,5*2+ 2*2+5,126*2+3,669*2+0,375*2+4,96*2+1,897+0,1+0,25+3,78 3+1,4*2+1,877+0,3*2		83,365		
	VV		-(0,9*2+0,8*8+0,7*2+2,925*2)		-15,450		
	VV		Mezisoučet		633,418		
	VV		5.NP				
	VV		buňka 41				
	VV		3,783*2+1,4*2+0,3*2+0,25*2+0,1+4,96*2+1,897+5,156*2+3,6 69*2+0,375*2+3,5*2+2*2+5,141*2+3,669*2+0,375*2+4,96*2+ 1,897*2+0,3*2-(0,9*2+0,7*2+0,8*8+2,925*2)		70,017		
	VV		buňka 42				
	VV		4,96*2+1,981+1,897+0,3*2+5,137*2+3,669*2+0,375*2+3,5*2+ 2*2+5,156*2+3,669*2+0,375*2+4,96*2+1,98+1,897- (0,9*2+0,8*8+0,7*2+2,952*2)		60,453		
	VV		buňka 43				
	VV		4,96*2+1,981+1,897+0,3*2+5,137*2+3,669*2+0,375*2+3,5*2+ 2*2+5,156*2+3,669*2+0,375*2+4,96*2+1,98+1,897- (0,9*2+0,8*8+0,7*2+2,952*2)		60,453		
	VV		buňka 44				
	VV		4,96*2+1,981+1,897+0,3*2+5,137*2+3,669*2+0,375*2+3,5*2+ 2*2+5,156*2+3,669*2+0,375*2+4,96*2+1,98+1,897- (0,9*2+0,8*8+0,7*2+2,952*2)		60,453		
	VV		buňka 45				
	VV		4,96*2+1,981+1,897+0,3*2+5,137*2+3,669*2+0,375*2+3,5*2+ 2*2+5,156*2+3,669*2+0,375*2+4,96*2+1,98+1,897- (0,9*2+0,8*8+0,7*2+2,952*2)		60,453		
	VV		buňka 46				
	VV		5,057*2+2,145+1,903+0,3*2+5,061*2+3,675*2+0,375*2+4,5*2 +2,1*2+5,026*2+4,914*2+0,375*2+5,047*2+2,246+2,142+0,9 73-(0,9*7+0,8*4+0,7+2,925+4,15)		64,994		
	VV		buňka 47				
	VV		4,96*2+1,342+0,969+1,904+0,3*2+5,156*2+3,675*2+0,375*2 +3,5*2+2*2+5,156*2+3,669*2+0,375*2+4,959+1,981+1,897+4 ,96*2+0,3*2-(0,9*2+0,8*8+0,7*2+2,925*2)		66,454		
	VV		buňka 48				
	VV		4,96*2+1,981+1,897+0,3*2+5,137*2+3,675*2+0,375*2+3,5*2+ 2*2+5,156*2+3,669*2+0,375*2+4,96*2+1,98+1,897+0,3*2- (0,9*2+0,8*8+0,7*2+2,925*2)		61,119		
	VV		buňka 49				

PČ	Typ	Kód	Popis	MJ	Množství	J.cena [CZK]	Cena celkem [CZK]
	VV		4,96*2+1,981+1,897+0,3*2+5,137*2+3,669*2+0,375*2+3,5*2+ 2*2+5,156*2+3,669*2+0,375*2+4,96*2+1,98+1,897+0,3*2- (0,9*2+0,8*8+0,7*2+2,925*2)		61,107		
	VV		buňka 50				
	VV		4,96*2+1,981+1,897+0,3*2+5,156*2+3,669*2+0,375*2+3,5*2+ 2*2+5,126*2+3,669*2+0,375*2+4,96*2+1,897+0,1+0,25+3,78 3+1,4*2+1,877+0,3*2		83,365		
	VV		-(0,9*2+0,8*8+0,7*2+2,925*2)		-15,450		
	VV		Mezisoučet		633,418		
	VV		Součet		3 168,928		
	VV		3168,928*1,02 'Přepočtené koeficientem množství		3 232,307		
494	K	998776203	Přesun hmot procentní pro podlahy povlakové v objektech v přes 12 do 24 m	%	1,000	26 196,99	26 196,99
	Online PSC		https://podminky.urs.cz/item/CS_URS_2022_02/998776203				
	D	777	Podlahy lité				507 181,87
495	K	777121101	Vyrovnání podkladu podlah stěrkou plněnou pískem pl do 0,25 m2 tl do 3 mm	kus	43,800	99,55	4 360,23
	Online PSC		https://podminky.urs.cz/item/CS_URS_2022_02/777121101				
	VV		"P16" 43,80		43,800		
	VV		Součet		43,800		
496	K	777131100	Penetrační epoxidový nátěr podlahy na suchý a vyzrálý podklad	m2	551,177	15,72	8 663,51
	Online PSC		https://podminky.urs.cz/item/CS_URS_2022_02/777131100				
	P		*Poznámka k položce:* *Ztratné 10% pro vytažení nátěru do výšky 70mm.*				
	VV		"P10" 446,07		446,070		
	VV		"P16" 43,80		43,800		
	VV		"R05" 5,60*2		11,200		
	VV		Součet		501,070		
	VV		501,07*1,1 'Přepočtené koeficientem množství		551,177		
497	K	777131113	Penetrační polyuretanový nátěr podlahy na vlhký nebo nenasákavý podklad	m2	4,000	251,49	1 005,96
	Online PSC		https://podminky.urs.cz/item/CS_URS_2022_02/777131113				
	P		*Poznámka k položce:* *Ztratné 10% pro vytažení nátěru do výšky 70mm.*				
	VV		"P13" 4,00		4,000		
	VV		Součet		4,000		
498	K	777511125	Krycí epoxidová stěrka tloušťky přes 2 do 3 mm průmyslové lité podlahy	m2	489,870	948,33	464 558,88
	Online PSC		https://podminky.urs.cz/item/CS_URS_2022_02/777511125				
	VV		"P10" 446,07		446,070		
	VV		"P16" 43,80		43,800		
	VV		Součet		489,870		
541	K	777511125.1	Krycí epoxidová stěrka tloušťky přes 2 do 3 mm průmyslové lité podlahy včetně protiskluzového pásu	m2	11,200	1 487,99	16 665,48
	P		*Poznámka k položce:* *pro venkovní prostředí*				
	VV		"R05" 5,60*2		11,200		
499	K	777521103	Krycí polyuretanová stěrka tloušťky do 2 mm dekorativní lité podlahy	m2	4,400	948,33	4 172,66
	Online PSC		https://podminky.urs.cz/item/CS_URS_2022_02/777521103				
	P		*Poznámka k položce:* *Ztratné 10% pro vytažení nátěru do výšky 70mm.*				
	VV		"P13" 4,00		4,000		
	VV		Součet		4,000		
	VV		4*1,1 'Přepočtené koeficientem množství		4,400		
501	K	777611121	Krycí epoxidový průmyslový nátěr podlahy	m2	11,200	157,18	1 760,44
	Online PSC		https://podminky.urs.cz/item/CS_URS_2022_02/777611121				
	P		*Poznámka k položce:* *pro vnější prostředí*				
	VV		"R05" 5,60*2		11,200		
	VV		Součet		11,200		
502	K	777622101	Uzavírací polyuretanový barevný nátěr podlahy	m2	4,240	178,14	755,31
	Online PSC		https://podminky.urs.cz/item/CS_URS_2022_02/777622101				
	VV		"P11" 4,24		4,240		
	VV		Součet		4,240		
503	K	998777203	Přesun hmot procentní pro podlahy lité v objektech v přes 12 do 24 m	%	1,000	5 239,40	5 239,40
	Online PSC		https://podminky.urs.cz/item/CS_URS_2022_02/998777203				
	D	781	Dokončovací práce - obklady				4 203 445,98
548	K	781111011	Ometení (oprášení) stěny při přípravě podkladu	m2	2 078,175	8,02	16 659,23
	Online PSC		https://podminky.urs.cz/item/CS_URS_2024_01/781111011				
	VV		1PP				
	VV		"11" 1,50*(2,875*2+3,328*2-0,80)		17,409		
	VV		"13" 1,50*(1,925*2+1,998*2-0,80)		10,569		
	VV		"15" 2,4*(2,25*2+1,50*2)-0,7*2,1		16,530		
	VV		"16" 2,4*(1,239*2+1,50*2)-0,7*2,1		11,677		
	VV		"17" 0,60*(3,658+0,6*2)		2,915		
	VV		Mezisoučet		59,100		
	VV		1NP				

PČ	Typ	Kód	Popis	MJ	Množství	J.cena [CZK]	Cena celkem [CZK]
	VV		"106" 2,40*(3,334*2+1,40*3)-0,70*2,1*2		23,143		
	VV		"koupelny+WC" 2,40*(1,25*2+2,811*2)*18-0,7*2,1*18		324,410		
	VV		"6.02" 2,40*(1,25*2+2,821*2)-0,7*2,1		18,071		
	VV		"6.07" 2,40*(2,25*2+2,821*2)-0,7*2,1		22,871		
	VV		"kuchyně" 0,60*(0,60*2+3,50)*9		25,380		
	VV		"kuchyně" 0,60*(0,60*2+4,50)		3,420		
	VV		Mezisoučet		417,295		
	VV		2NP				
	VV		"m.č. 202" 1,50*(1,155*2+1,885)		6,293		
	VV		"koupelny+WC" 2,40*(1,25*2+2,811*2)*18-0,7*2,1*18		324,410		
	VV		"16.02" 2,40*(1,25*2+2,821*2)-0,7*2,1		18,071		
	VV		"16.07" 2,40*(2,25*2+2,821*2)-0,7*2,1		22,871		
	VV		"kuchyně" 0,60*(0,60*2+3,50)*9		25,380		
	VV		"kuchyně" 0,60*(0,60*2+4,50)		3,420		
	VV		Mezisoučet		400,445		
	VV		3NP				
	VV		"m.č. 302" 1,50*(1,155*2+1,885)		6,293		
	VV		"koupelny+WC" 2,40*(1,25*2+2,811*2)*18-0,7*2,1*18		324,410		
	VV		"26.02" 2,40*(1,25*2+2,821*2)-0,7*2,1		18,071		
	VV		"26.07" 2,40*(2,25*2+2,821*2)-0,7*2,1		22,871		
	VV		"kuchyně" 0,60*(0,60*2+3,50)*9		25,380		
	VV		"kuchyně" 0,60*(0,60*2+4,50)		3,420		
	VV		Mezisoučet		400,445		
	VV		4NP				
	VV		"m.č. 402" 1,50*(1,155*2+1,885)		6,293		
	VV		"koupelny+WC" 2,40*(1,25*2+2,811*2)*18-0,7*2,1*18		324,410		
	VV		"36.02" 2,40*(1,25*2+2,821*2)-0,7*2,1		18,071		
	VV		"36.07" 2,40*(2,25*2+2,821*2)-0,7*2,1		22,871		
	VV		"kuchyně" 0,60*(0,60*2+3,50)*9		25,380		
	VV		"kuchyně" 0,60*(0,60*2+4,50)		3,420		
	VV		Mezisoučet		400,445		
	VV		5NP				
	VV		"m.č. 502" 1,50*(1,155*2+1,885)		6,293		
	VV		"koupelny+WC" 2,40*(1,25*2+2,811*2)*18-0,7*2,1*18		324,410		
	VV		"46.02" 2,40*(1,25*2+2,821*2)-0,7*2,1		18,071		
	VV		"46.07" 2,40*(2,25*2+2,821*2)-0,7*2,1		22,871		
	VV		"kuchyně" 0,60*(0,60*2+3,50)*9		25,380		
	VV		"kuchyně" 0,60*(0,60*2+4,50)		3,420		
	VV		Mezisoučet		400,445		
	VV		Součet		2 078,175		
504	K	781121011	Nátěr penetrační na stěnu	m2	2 078,175	65,81	136 758,11
	Online PSC		https://podminky.urs.cz/item/CS_URS_2022_02/781121011				
	VV		1PP				
	VV		"11" 1,50*(2,875*2+3,328*2-0,80)		17,409		
	VV		"13" 1,50*(1,925*2+1,998*2-0,80)		10,569		
	VV		"15" 2,4*(2,25*2+1,50*2)-0,7*2,1		16,530		
	VV		"16" 2,4*(1,239*2+1,50*2)-0,7*2,1		11,677		
	VV		"17" 0,60*(3,658+0,6*2)		2,915		
	VV		Mezisoučet		59,100		
	VV		1NP				
	VV		"106" 2,40*(3,334*2+1,40*3)-0,70*2,1*2		23,143		
	VV		"koupelny+WC" 2,40*(1,25*2+2,811*2)*18-0,7*2,1*18		324,410		
	VV		"6.02" 2,40*(1,25*2+2,821*2)-0,7*2,1		18,071		
	VV		"6.07" 2,40*(2,25*2+2,821*2)-0,7*2,1		22,871		
	VV		"kuchyně" 0,60*(0,60*2+3,50)*9		25,380		
	VV		"kuchyně" 0,60*(0,60*2+4,50)		3,420		
	VV		Mezisoučet		417,295		
	VV		2NP				
	VV		"m.č. 202" 1,50*(1,155*2+1,885)		6,293		
	VV		"koupelny+WC" 2,40*(1,25*2+2,811*2)*18-0,7*2,1*18		324,410		
	VV		"16.02" 2,40*(1,25*2+2,821*2)-0,7*2,1		18,071		
	VV		"16.07" 2,40*(2,25*2+2,821*2)-0,7*2,1		22,871		
	VV		"kuchyně" 0,60*(0,60*2+3,50)*9		25,380		
	VV		"kuchyně" 0,60*(0,60*2+4,50)		3,420		
	VV		Mezisoučet		400,445		
	VV		3NP				
	VV		"m.č. 302" 1,50*(1,155*2+1,885)		6,293		
	VV		"koupelny+WC" 2,40*(1,25*2+2,811*2)*18-0,7*2,1*18		324,410		
	VV		"26.02" 2,40*(1,25*2+2,821*2)-0,7*2,1		18,071		
	VV		"26.07" 2,40*(2,25*2+2,821*2)-0,7*2,1		22,871		
	VV		"kuchyně" 0,60*(0,60*2+3,50)*9		25,380		
	VV		"kuchyně" 0,60*(0,60*2+4,50)		3,420		
	VV		Mezisoučet		400,445		
	VV		4NP				
	VV		"m.č. 402" 1,50*(1,155*2+1,885)		6,293		
	VV		"koupelny+WC" 2,40*(1,25*2+2,811*2)*18-0,7*2,1*18		324,410		
	VV		"36.02" 2,40*(1,25*2+2,821*2)-0,7*2,1		18,071		
	VV		"36.07" 2,40*(2,25*2+2,821*2)-0,7*2,1		22,871		
	VV		"kuchyně" 0,60*(0,60*2+3,50)*9		25,380		
	VV		"kuchyně" 0,60*(0,60*2+4,50)		3,420		
	VV		Mezisoučet		400,445		
	VV		5NP				
	VV		"m.č. 502" 1,50*(1,155*2+1,885)		6,293		
	VV		"koupelny+WC" 2,40*(1,25*2+2,811*2)*18-0,7*2,1*18		324,410		

PČ	Typ	Kód	Popis	MJ	Množství	J.cena [CZK]	Cena celkem [CZK]
	VV		"46.02" 2,40*(1,25*2+2,821*2)-0,7*2,1		18,071		
	VV		"46.07" 2,40*(2,25*2+2,821*2)-0,7*2,1		22,871		
	VV		"kuchyně" 0,60*(0,60*2+3,50)*9		25,380		
	VV		"kuchyně" 0,60*(0,60*2+4,50)		3,420		
	VV		Mezisoučet		400,445		
	VV		Součet		2 078,175		
505	K	781131112	Izolace pod obklad nátěrem nebo stěrkou ve dvou vrstvách	m2	1 871,268	261,97	490 215,85
	Online PSC		https://podminky.urs.cz/item/CS_URS_2022_02/781131112				
	VV		1PP				
	VV		"11" 1,50*(2,875*2+3,328*2-0,80)		17,409		
	VV		"13" 1,50*(1,925*2+1,998*2-0,80)		10,569		
	VV		"15" 2,4*(2,25*2+1,50*2)-0,7*2,1		16,530		
	VV		Mezisoučet		44,508		
	VV		1NP				
	VV		"koupelny+WC" 2,40*(1,25*2+2,811*2)*18-0,7*2,1*18		324,410		
	VV		"6.02" 2,40*(1,25*2+2,821*2)-0,7*2,1		18,071		
	VV		"6.07" 2,40*(2,25*2+2,821*2)-0,7*2,1		22,871		
	VV		Mezisoučet		365,352		
	VV		2NP				
	VV		"koupelny+WC" 2,40*(1,25*2+2,811*2)*18-0,7*2,1*18		324,410		
	VV		"16.02" 2,40*(1,25*2+2,821*2)-0,7*2,1		18,071		
	VV		"16.07" 2,40*(2,25*2+2,821*2)-0,7*2,1		22,871		
	VV		Mezisoučet		365,352		
	VV		3NP				
	VV		"koupelny+WC" 2,40*(1,25*2+2,811*2)*18-0,7*2,1*18		324,410		
	VV		"26.02" 2,40*(1,25*2+2,821*2)-0,7*2,1		18,071		
	VV		"26.07" 2,40*(2,25*2+2,821*2)-0,7*2,1		22,871		
	VV		Mezisoučet		365,352		
	VV		4NP				
	VV		"koupelny+WC" 2,40*(1,25*2+2,811*2)*18-0,7*2,1*18		324,410		
	VV		"36.02" 2,40*(1,25*2+2,821*2)-0,7*2,1		18,071		
	VV		"36.07" 2,40*(2,25*2+2,821*2)-0,7*2,1		22,871		
	VV		Mezisoučet		365,352		
	VV		5NP				
	VV		"koupelny+WC" 2,40*(1,25*2+2,811*2)*18-0,7*2,1*18		324,410		
	VV		"46.02" 2,40*(1,25*2+2,821*2)-0,7*2,1		18,071		
	VV		"46.07" 2,40*(2,25*2+2,821*2)-0,7*2,1		22,871		
	VV		Mezisoučet		365,352		
	VV		Součet		1 871,268		
549	K	7811312R1	Izolace pod obklad těsnícími pásy mezi stěnami	m	972,000	85,93	83 520,19
	VV		1PP				
	VV		"11" 1,50*4		6,000		
	VV		"13" 1,50*4		6,000		
	VV		"15" 2,4*4		9,600		
	VV		Mezisoučet		21,600		
	VV		1NP				
	VV		"koupelny+WC" 2,40*4*18		172,800		
	VV		"6.02" 2,40*4		9,600		
	VV		"6.07" 2,40*4		9,600		
	VV		Mezisoučet		192,000		
	VV		2NP				
	VV		"koupelny+WC" 2,40*4*18		172,800		
	VV		"16.02" 2,40*4		9,600		
	VV		"16.07" 2,40*4		9,600		
	VV		Mezisoučet		192,000		
	VV		3NP				
	VV		"koupelny+WC" 2,40*4*18		172,800		
	VV		"26.02" 2,40*4		9,600		
	VV		"26.07" 2,40*(4				
	VV		Mezisoučet		182,400		
	VV		4NP				
	VV		"koupelny+WC" 2,40*4*18		172,800		
	VV		"36.02" 2,40*4		9,600		
	VV		"36.07" 2,40*4		9,600		
	VV		Mezisoučet		192,000		
	VV		5NP				
	VV		"koupelny+WC" 2,40*4*18		172,800		
	VV		"46.02" 2,40*4		9,600		
	VV		"46.07" 2,40*4		9,600		
	VV		Mezisoučet		192,000		
	VV		Součet		972,000		
553	K	781472214	Montáž obkladů keramických hladkých lepených cementovým flexibilním lepidlem přes 4 do 6 ks/m2	m2	2 078,175	1 044,74	2 171 143,96
	Online PSC		https://podminky.urs.cz/item/CS_URS_2024_01/781472214				
	VV		1PP				
	VV		"11" 1,50*(2,875*2+3,328*2-0,80)		17,409		
	VV		"13" 1,50*(1,925*2+1,998*2-0,80)		10,569		
	VV		"15" 2,4*(2,25*2+1,50*2)-0,7*2,1		16,530		
	VV		"16" 2,4*(1,239*2+1,50*2)-0,7*2,1		11,677		
	VV		"17" 0,60*(3,658+0,6*2)		2,915		
	VV		Mezisoučet		59,100		
	VV		1NP				

PČ	Typ	Kód	Popis	MJ	Množství	J.cena [CZK]	Cena celkem [CZK]
	VV		"106" 2,40*(3,334*2+1,40*3)-0,70*2,1*2		23,143		
	VV		"koupelny+WC" 2,40*(1,25*2+2,811*2)*18-0,7*2,1*18		324,410		
	VV		"6.02" 2,40*(1,25*2+2,821*2)-0,7*2,1		18,071		
	VV		"6.07" 2,40*(2,25*2+2,821*2)-0,7*2,1		22,871		
	VV		"kuchyně" 0,60*(0,60*2+3,50)*9		25,380		
	VV		"kuchyně" 0,60*(0,60*2+4,50)		3,420		
	VV		Mezisoučet		417,295		
	VV		2NP				
	VV		"m.č. 202" 1,50*(1,155*2+1,885)		6,293		
	VV		"koupelny+WC" 2,40*(1,25*2+2,811*2)*18-0,7*2,1*18		324,410		
	VV		"16.02" 2,40*(1,25*2+2,821*2)-0,7*2,1		18,071		
	VV		"16.07" 2,40*(2,25*2+2,821*2)-0,7*2,1		22,871		
	VV		"kuchyně" 0,60*(0,60*2+3,50)*9		25,380		
	VV		"kuchyně" 0,60*(0,60*2+4,50)		3,420		
	VV		Mezisoučet		400,445		
	VV		3NP				
	VV		"m.č. 302" 1,50*(1,155*2+1,885)		6,293		
	VV		"koupelny+WC" 2,40*(1,25*2+2,811*2)*18-0,7*2,1*18		324,410		
	VV		"26.02" 2,40*(1,25*2+2,821*2)-0,7*2,1		18,071		
	VV		"26.07" 2,40*(2,25*2+2,821*2)-0,7*2,1		22,871		
	VV		"kuchyně" 0,60*(0,60*2+3,50)*9		25,380		
	VV		"kuchyně" 0,60*(0,60*2+4,50)		3,420		
	VV		Mezisoučet		400,445		
	VV		4NP				
	VV		"m.č. 402" 1,50*(1,155*2+1,885)		6,293		
	VV		"koupelny+WC" 2,40*(1,25*2+2,811*2)*18-0,7*2,1*18		324,410		
	VV		"36.02" 2,40*(1,25*2+2,821*2)-0,7*2,1		18,071		
	VV		"36.07" 2,40*(2,25*2+2,821*2)-0,7*2,1		22,871		
	VV		"kuchyně" 0,60*(0,60*2+3,50)*9		25,380		
	VV		"kuchyně" 0,60*(0,60*2+4,50)		3,420		
	VV		Mezisoučet		400,445		
	VV		5NP				
	VV		"m.č. 502" 1,50*(1,155*2+1,885)		6,293		
	VV		"koupelny+WC" 2,40*(1,25*2+2,811*2)*18-0,7*2,1*18		324,410		
	VV		"46.02" 2,40*(1,25*2+2,821*2)-0,7*2,1		18,071		
	VV		"46.07" 2,40*(2,25*2+2,821*2)-0,7*2,1		22,871		
	VV		"kuchyně" 0,60*(0,60*2+3,50)*9		25,380		
	VV		"kuchyně" 0,60*(0,60*2+4,50)		3,420		
	VV		Mezisoučet		400,445		
	VV		Součet		2 078,175		
547	*M*	*59761717*	*obklad keramický povrch hladký/matný tl do 10mm přes 4 do 6ks/m2*	*m2*	*2 285,993*	*429,63*	*982 132,54*
	P		*Poznámka k položce:* *ztratné 10%*				
	VV		1PP				
	VV		"11" 1,50*(2,875*2+3,328*2-0,80)		17,409		
	VV		"13" 1,50*(1,925*2+1,998*2-0,80)		10,569		
	VV		"15" 2,4*(2,25*2+1,50*2)-0,7*2,1		16,530		
	VV		"16" 2,4*(1,239*2+1,50*2)-0,7*2,1		11,677		
	VV		"17" 0,60*(3,658+0,6*2)		2,915		
	VV		Mezisoučet		59,100		
	VV		1NP				
	VV		"106" 2,40*(3,334*2+1,40*3)-0,70*2,1*2		23,143		
	VV		"koupelny+WC" 2,40*(1,25*2+2,811*2)*18-0,7*2,1*18		324,410		
	VV		"6.02" 2,40*(1,25*2+2,821*2)-0,7*2,1		18,071		
	VV		"6.07" 2,40*(2,25*2+2,821*2)-0,7*2,1		22,871		
	VV		"kuchyně" 0,60*(0,60*2+3,50)*9		25,380		
	VV		"kuchyně" 0,60*(0,60*2+4,50)		3,420		
	VV		Mezisoučet		417,295		
	VV		2NP				
	VV		"m.č. 202" 1,50*(1,155*2+1,885)		6,293		
	VV		"koupelny+WC" 2,40*(1,25*2+2,811*2)*18-0,7*2,1*18		324,410		
	VV		"16.02" 2,40*(1,25*2+2,821*2)-0,7*2,1		18,071		
	VV		"16.07" 2,40*(2,25*2+2,821*2)-0,7*2,1		22,871		
	VV		"kuchyně" 0,60*(0,60*2+3,50)*9		25,380		
	VV		"kuchyně" 0,60*(0,60*2+4,50)		3,420		
	VV		Mezisoučet		400,445		
	VV		3NP				
	VV		"m.č. 302" 1,50*(1,155*2+1,885)		6,293		
	VV		"koupelny+WC" 2,40*(1,25*2+2,811*2)*18-0,7*2,1*18		324,410		
	VV		"26.02" 2,40*(1,25*2+2,821*2)-0,7*2,1		18,071		
	VV		"26.07" 2,40*(2,25*2+2,821*2)-0,7*2,1		22,871		
	VV		"kuchyně" 0,60*(0,60*2+3,50)*9		25,380		
	VV		"kuchyně" 0,60*(0,60*2+4,50)		3,420		
	VV		Mezisoučet		400,445		
	VV		4NP				
	VV		"m.č. 402" 1,50*(1,155*2+1,885)		6,293		
	VV		"koupelny+WC" 2,40*(1,25*2+2,811*2)*18-0,7*2,1*18		324,410		
	VV		"36.02" 2,40*(1,25*2+2,821*2)-0,7*2,1		18,071		
	VV		"36.07" 2,40*(2,25*2+2,821*2)-0,7*2,1		22,871		
	VV		"kuchyně" 0,60*(0,60*2+3,50)*9		25,380		
	VV		"kuchyně" 0,60*(0,60*2+4,50)		3,420		
	VV		Mezisoučet		400,445		
	VV		5NP				

PČ	Typ	Kód	Popis	MJ	Množství	J.cena [CZK]	Cena celkem [CZK]
	VV		"m.č. 502" 1,50*(1,155*2+1,885)		6,293		
	VV		"koupelny+WC" 2,40*(1,25*2+2,811*2)*18-0,7*2,1*18		324,410		
	VV		"46.02" 2,40*(1,25*2+2,821*2)-0,7*2,1		18,071		
	VV		"46.07" 2,40*(2,25*2+2,821*2)-0,7*2,1		22,871		
	VV		"kuchyně" 0,60*(0,60*2+3,50)*9		25,380		
	VV		"kuchyně" 0,60*(0,60*2+4,50)		3,420		
	VV		Mezisoučet		400,445		
	VV		Součet		2 078,175		
	VV		2078,175*1,1 'Přepočtené koeficientem množství		2 285,993		
508	K	781491021	Montáž zrcadel plochy do 1 m2 lepených silikonovým tmelem na keramický obklad	m2	93,848	602,53	56 546,30
	Online PSC		https://podminky.urs.cz/item/CS_URS_2022_02/781491021				
	VV		0,9*1,085*95 "koupelny		92,768		
	VV		0,9*0,6 "m.č. 106		0,540		
	VV		0,9*0,6 "m.č. 015		0,540		
	VV		Součet		93,848		
509	*M*	*63465124*	*zrcadlo nemontované čiré tl 4mm max rozměr 3210x2250mm*	*m2*	*93,848*	*1 739,48*	*163 246,72*
	VV		0,9*1,085*95 "koupelny		92,768		
	VV		0,9*0,6 "m.č. 106		0,540		
	VV		0,9*0,6 "m.č. 015		0,540		
	VV		Součet		93,848		
550	K	781492251	Montáž profilů ukončovacích lepených flexibilním cementovým lepidlem	m	96,632	120,51	11 644,75
	Online PSC		https://podminky.urs.cz/item/CS_URS_2024_01/781492251				
	VV		1PP				
	VV		"11" 2,875*2+3,328*2-0,80		11,606		
	VV		"13" 1,925*2+1,998*2-0,80		7,046		
	VV		"17" 0,6*2		1,200		
	VV		Mezisoučet		19,852		
	VV		1NP				
	VV		"kuchyně" 0,60*2*9		10,800		
	VV		"kuchyně" 0,60*2		1,200		
	VV		Mezisoučet		12,000		
	VV		2NP				
	VV		"m.č. 202" 1,155*2+1,885		4,195		
	VV		"kuchyně" 0,60*2*9		10,800		
	VV		"kuchyně" 0,60*2		1,200		
	VV		Mezisoučet		16,195		
	VV		3NP				
	VV		"m.č. 302" 1,155*2+1,885		4,195		
	VV		"kuchyně" 0,60*2*9		10,800		
	VV		"kuchyně" 0,60*2		1,200		
	VV		Mezisoučet		16,195		
	VV		4NP				
	VV		"m.č. 402" 1,155*2+1,885		4,195		
	VV		"kuchyně" 0,60*2*9		10,800		
	VV		"kuchyně" 0,60*2		1,200		
	VV		Mezisoučet		16,195		
	VV		5NP				
	VV		"m.č. 502" 1,155*2+1,885		4,195		
	VV		"kuchyně" 0,60*2*9		10,800		
	VV		"kuchyně" 0,60*2		1,200		
	VV		Mezisoučet		16,195		
	VV		Součet		96,632		
551	*M*	*19416005*	*lišta ukončovací z eloxovaného hliníku 10mm*	*m*	*101,464*	*54,07*	*5 486,22*
	P		*Poznámka k položce:* *ztratné 5%*				
	VV		1PP				
	VV		"11" 2,875*2+3,328*2-0,80		11,606		
	VV		"13" 1,925*2+1,998*2-0,80		7,046		
	VV		"17" 0,6*2		1,200		
	VV		Mezisoučet		19,852		
	VV		1NP				
	VV		"kuchyně" 0,60*2*9		10,800		
	VV		"kuchyně" 0,60*2		1,200		
	VV		Mezisoučet		12,000		
	VV		2NP				
	VV		"m.č. 202" 1,155*2+1,885		4,195		
	VV		"kuchyně" 0,60*2*9		10,800		
	VV		"kuchyně" 0,60*2		1,200		
	VV		Mezisoučet		16,195		
	VV		3NP				
	VV		"m.č. 302" 1,155*2+1,885		4,195		
	VV		"kuchyně" 0,60*2*9		10,800		
	VV		"kuchyně" 0,60*2		1,200		
	VV		Mezisoučet		16,195		
	VV		4NP				
	VV		"m.č. 402" 1,155*2+1,885		4,195		
	VV		"kuchyně" 0,60*2*9		10,800		
	VV		"kuchyně" 0,60*2		1,200		
	VV		Mezisoučet		16,195		
	VV		5NP				

PČ	Typ	Kód	Popis	MJ	Množství	J.cena [CZK]	Cena celkem [CZK]
	VV		"m.č. 502" 1,155*2+1,885		4,195		
	VV		"kuchyně" 0,60*2*9		10,800		
	VV		"kuchyně" 0,60*2		1,200		
	VV		Mezisoučet		16,195		
	VV		Součet		96,632		
	VV		96,632*1,05 'Přepočtené koeficientem množství		101,464		
552	K	781495115	Spárování vnitřních obkladů silikonem	m	1 572,000	54,70	85 987,32
	Online PSC		https://podminky.urs.cz/item/CS_URS_2024_01/781495115				
	VV		1.PP				
	VV		"11" 1,5*6		9,000		
	VV		"13" 1,5*6		9,000		
	VV		"15" 2,4*6		14,400		
	VV		"16" 2,4*6		14,400		
	VV		"17" 0,6*2		1,200		
	VV		Mezisoučet		48,000		
	VV		1NP				
	VV		"106" 2,40*(12				
	VV		"koupelny+WC" 2,40*6*18		259,200		
	VV		"6.02" 2,40*6		14,400		
	VV		"6.07" 2,40*6		14,400		
	VV		"kuchyně" 0,60*2*9		10,800		
	VV		"kuchyně" 0,60*2		1,200		
	VV		Mezisoučet		300,000		
	VV		2NP				
	VV		"m.č. 202" 1,50*4		6,000		
	VV		"koupelny+WC" 2,40*6*18		259,200		
	VV		"16.02" 2,40*6		14,400		
	VV		"16.07" 2,40*6		14,400		
	VV		"kuchyně" 0,60*2*9		10,800		
	VV		"kuchyně" 0,60*2		1,200		
	VV		Mezisoučet		306,000		
	VV		3NP				
	VV		"m.č. 302" 1,50*4		6,000		
	VV		"koupelny+WC" 2,40*6*18		259,200		
	VV		"26.02" 2,40*6		14,400		
	VV		"26.07" 2,40*6		14,400		
	VV		"kuchyně" 0,60*2*9		10,800		
	VV		"kuchyně" 0,60*2		1,200		
	VV		Mezisoučet		306,000		
	VV		4NP				
	VV		"m.č. 402" 1,50*4		6,000		
	VV		"koupelny+WC" 2,40*6*18		259,200		
	VV		"36.02" 2,40*6		14,400		
	VV		"36.07" 2,40*6		14,400		
	VV		"kuchyně" 0,60*2*9		10,800		
	VV		"kuchyně" 0,60*2		1,200		
	VV		Mezisoučet		306,000		
	VV		5NP				
	VV		"m.č. 502" 1,50*4		6,000		
	VV		"koupelny+WC" 2,40*6*18		259,200		
	VV		"46.02" 2,40*6		14,400		
	VV		"46.07" 2,40*6		14,400		
	VV		"kuchyně" 0,60*2*9		10,800		
	VV		"kuchyně" 0,60*2		1,200		
	VV		Mezisoučet		306,000		
	VV		Součet		1 572,000		
510	K	998781203	Přesun hmot procentní pro obklady keramické v objektech v přes 12 do 24 m	%	1,000	104,79	104,79
	Online PSC		https://podminky.urs.cz/item/CS_URS_2022_02/998781203				
	D	783	Dokončovací práce - nátěry				580 511,00
511	K	783317R01	Syntetický standardní nátěr zámečnických konstrukcí zárubní dveří jednokřídlých tl. do 150mm, základní nátěr + dvojnásobný krycí nátěr	kus	25,000	733,52	18 337,89
	VV		1.PP				
	VV		1 "S.1		1,000		
	VV		1 "S.2		1,000		
	VV		1 "003a		1,000		
	VV		1 "003b		1,000		
	VV		1 "004		1,000		
	VV		1 "005a		1,000		
	VV		1 "005b		1,000		
	VV		1 "006		1,000		
	VV		1 "007a		1,000		
	VV		1 "007b		1,000		
	VV		1 "008		1,000		
	VV		1 "009		1,000		
	VV		1 "010		1,000		
	VV		1 "011		1,000		
	VV		1 "013		1,000		
	VV		1 "014		1,000		
	VV		1 "015		1,000		
	VV		1 "016		1,000		

PČ	Typ	Kód	Popis	MJ	Množství	J.cena [CZK]	Cena celkem [CZK]
	VV		1 "017		1,000		
	VV		2 "018		2,000		
	VV		1 "019		1,000		
	VV		Mezisoučet		22,000		
	VV		střecha				
	VV		2 "technická místnost 603, 604, střecha		2,000		
	VV		1 "601, schodiště nad střechou		1,000		
	VV		Mezisoučet		3,000		
	VV		Součet		25,000		
512	K	783317R02	Syntetický standardní nátěr zámečnických konstrukcí zárubní dveří dvoukřídlých tl. do 150mm, základní nátěr + dvojnásobný krycí nátěr	kus	1,000	943,09	943,09
	VV		1.PP				
	VV		1 "012		1,000		
	VV		Součet		1,000		
513	K	783823135	Penetrační silikonový nátěr hladkých, tenkovrstvých zrnitých nebo štukových omítek	m2	3 512,042	16,24	57 043,05
	Online PSC		https://podminky.urs.cz/item/CS_URS_2022_02/783823135				
	VV		2732,264+779,778		3 512,042		
	VV		Součet		3 512,042		
514	K	783827425	Krycí dvojnásobný silikonový nátěr omítek stupně členitosti 1 a 2	m2	3 512,042	143,56	504 186,97
	Online PSC		https://podminky.urs.cz/item/CS_URS_2022_02/783827425				
	D	784	Dokončovací práce - malby a tapety				762 987,94
515	K	784181121	Hloubková jednonásobná bezbarvá penetrace podkladu v místnostech v do 3,80 m	m2	10 707,730	25,88	277 144,15
	Online PSC		https://podminky.urs.cz/item/CS_URS_2022_02/784181121				
	VV		7511,439+76,428+2949,08+170,783		10 707,730		
	VV		Součet		10 707,730		
516	K	784221101	Dvojnásobné bílé malby ze směsí za sucha dobře otěruvzdorných v místnostech do 3,80 m	m2	10 707,730	45,37	485 843,79
	Online PSC		https://podminky.urs.cz/item/CS_URS_2022_02/784221101				
	D	786	Dokončovací práce - čalounické úpravy				274 251,03
517	K	7866140.01	Montáž vnitřní rolety ovládané motorem plochy do 4 m2	kus	6,000	2 552,84	15 317,06
	VV		viz tabulka ostatních výrobků				
	VV		2 "ozn. OS22B, 2.NP, portál jižní fasády		2,000		
	VV		4 "ozn. OS22C, 1.NP, portál jižní fasády		4,000		
	VV		Součet		6,000		
518	K	7866140.02	Montáž vnitřní rolety ovládané motorem plochy přes 4 do 6 m2	kus	4,000	2 552,84	10 211,38
	VV		viz tabulka ostatních výrobků				
	VV		4 "ozn. OS22A, 2.NP, portál jižní fasády		4,000		
519	*M*	*631280.01*	*roleta látková 1595 x 2920 mm ovládaná el. motorem včetně příslušenství, ovládání pomocí vypínače, látka 400g/m2 z 64% PVC a z 36% skelné vlákno, z vnější strany Al fólie, barva šedá, kotvení k fasádním profilům, ozn. OS22A*	*kus*	*4,000*	*26 097,61*	*104 390,43*
	VV		viz tabulka ostatních výrobků				
	VV		4 "ozn. OS22A, 2.NP, portál jižní fasády		4,000		
520	*M*	*631280.02*	*roleta látková 1400 x 2920 mm ovládaná el. motorem včetně příslušenství, ovládání pomocí vypínače, látka 400g/m2 z 64% PVC a z 36% skelné vlákno, z vnější strany Al fólie, barva šedá, kotvení k fasádním profilům, ozn. OS22B*	*kus*	*2,000*	*23 932,27*	*47 864,54*
	VV		viz tabulka ostatních výrobků				
	VV		2 "ozn. OS22B, 2.NP, portál jižní fasády		2,000		
521	*M*	*631280.03*	*roleta látková 1595 x 2445 mm ovládaná el. motorem včetně příslušenství, ovládání pomocí vypínače, látka 400g/m2 z 64% PVC a z 36% skelné vlákno, z vnější strany Al fólie, barva šedá, kotvení k fasádním profilům, ozn. OS22C*	*kus*	*4,000*	*24 090,71*	*96 362,83*
	VV		viz tabulka ostatních výrobků				
	VV		4 "ozn. OS22C, 1.NP, portál jižní fasády		4,000		
522	K	998786203	Přesun hmot procentní pro stínění a čalounické úpravy v objektech v přes 12 do 24 m	%	1,000	104,79	104,79
	Online PSC		https://podminky.urs.cz/item/CS_URS_2022_02/998786203				
	D	M	Práce a dodávky M				1 274 053,82
	D	22-M	Montáže technologických zařízení pro dopravní stavby				110 907,57
523	K	220860205	Montáž parkovištní závory	kus	1,000	5 553,76	5 553,76
	Online PSC		https://podminky.urs.cz/item/CS_URS_2022_02/220860205				
	VV		viz tabulka ostatních výrobků				
	VV		1 "vjezd, ozn. OS12		1,000		

PČ	Typ	Kód	Popis	MJ	Množství	J.cena [CZK]	Cena celkem [CZK]
524	*M*	*7491048.1*	*set automatické vjezdové závory s ramenem 2x d. 5,15m, tělo závory s řídící jednotkou, 2sady gumových lišt, zásuvný přijímač dálkového ovládání, výstražná lampa, 1pár fotobuněk, 50ks dálkového ovladače, ozn. SO12*	*kus*	*1,000*	*105 353,81*	*105 353,81*
	VV		viz tabulka ostatních výrobků				
	VV		1 "vjezd, ozn. OS12		1,000		
	D	33-M	Montáže dopr.zaříz.,sklad. zař. a váh				1 163 146,25
525	K	330030D.01	Osobní výtah, 1125 kg, 6 stanic	kus	1,000	1 163 146,25	1 163 146,25

KRYCÍ LIST SOUPISU PRACÍ

Stavba:
STUDENTSKÉ KOLEJE VYSOKÉ ŠKOLY POLYTECHNICKÉ JIHLAVA

Objekt:
SO 01 - Studentské koleje VŠPJ

Soupis:
SO 01_ZTI - Zdravotně technické instalace

KSO:		CC-CZ:	
Místo:		Datum:	25. 11. 2022
Zadavatel:		IČ:	
Vysoká škola polytechnická Jihlava		DIČ:	
Uchazeč:		IČ:	Vyplň údaj
Vyplň údaj		DIČ:	Vyplň údaj
Projektant:		IČ:	251 556 28
A32 spol. s r. o.		DIČ:	CZ 251 556 28
Zpracovatel:		IČ:	
		DIČ:	

Poznámka:

Cena bez DPH			**8 592 515,17**
	Základ daně	Sazba daně	Výše daně
DPH základní	8 592 515,17	21,00%	1 804 428,19
snížená	0,00	12,00%	0,00
Cena s DPH	**v**	**CZK**	**10 396 943,36**

Projektant		**Zpracovatel**	
Datum a podpis:	Razítko	Datum a podpis:	Razítko
Objednavatel		**Uchazeč**	
Datum a podpis:	Razítko	Datum a podpis:	Razítko

REKAPITULACE ČLENĚNÍ SOUPISU PRACÍ

Stavba:

STUDENTSKÉ KOLEJE VYSOKÉ ŠKOLY POLYTECHNICKÉ JIHLAVA

Objekt:

SO 01 - Studentské koleje VŠPJ

Soupis:

SO 01_ZTI - Zdravotně technické instalace

Místo:		Datum:	25. 11. 2022
Zadavatel:	Vysoká škola polytechnická Jihlava	Projektant:	A32 spol. s r. o.
Uchazeč:	Vyplň údaj	Zpracovatel:	

Kód dílu - Popis	Cena celkem [CZK]
Náklady ze soupisu prací	**8 592 515,17**
D1 - CELKEM (součet přímých "1" a ostatních nákladů "2")	8 592 515,17
D2 - 1) PŘÍMÉ NÁKLADY	8 489 648,32
D4 - Vnitřní kanalizace	1 086 103,00
D5 - Strojní vybavení	275 678,70
D6 - Zařizovací předměty	3 891 681,44
D7 - Předstěnové instalace	1 070 410,19
722 - Vnitřní vodovod	2 165 774,99
722.1 - Potrubí - včetně tvarovek, uchycení	1 237 094,29
722.2 - Tepelná izolace	480 891,41
722.3 - Armatury, příslušenství	312 934,18
722.4 - Armatury k zařizovacím předmětům	134 855,11
D3 - 2) OSTATNÍ NÁKLADY (součet)	102 866,85

SOUPIS PRACÍ

Stavba:
STUDENTSKÉ KOLEJE VYSOKÉ ŠKOLY POLYTECHNICKÉ JIHLAVA
Objekt:
SO 01 - Studentské koleje VŠPJ
Soupis:
SO 01_ZTI - Zdravotně technické instalace

Místo: | Datum: 25. 11. 2022
Zadavatel: Vysoká škola polytechnická Jihlava | Projektant: A32 spol. s r. o.
Uchazeč: Vyplň údaj | Zpracovatel:

PČ	Typ	Kód	Popis	MJ	Množství	J.cena [CZK]	Cena celkem [CZK]
Náklady soupisu celkem							**8 592 515,17**
	D	D1	CELKEM (součet přímých "1" a ostatních nákladů "2")				8 592 515,17
	D	D2	1) PŘÍMÉ NÁKLADY				8 489 648,32
	D	D4	Vnitřní kanalizace				1 086 103,00
1	K	721174006	Potrubí kanalizační z PP svodné DN 125	m	94,000	773,16	72 677,08
2	K	721174007	Potrubí kanalizační z PP svodné DN 160	m	5,000	907,00	4 534,99
3	K	721174025	Potrubí kanalizační z PP odpadní DN 110	m	196,000	674,72	132 244,72
4	K	721174041	Potrubí kanalizační z PP připojovací DN 32	m	41,000	342,89	14 058,47
5	K	721174042	Potrubí kanalizační z PP připojovací DN 40	m	19,000	376,07	7 145,37
6	K	721174043	Potrubí kanalizační z PP připojovací DN 50	m	425,000	398,19	169 232,54
7	K	721174044	Potrubí kanalizační z PP připojovací DN 75	m	39,000	530,93	20 706,10
8	K	721174045	Potrubí kanalizační z PP připojovací DN 110	m	118,000	738,87	87 186,83
9	K	721174055	Potrubí kanalizační z PP dešťové DN 110	m	185,000	551,94	102 109,16
14	*M*	*Pol11*	*polyethylenová nenasákavá izolace min. D110 tl. 9 mm*	*m*	*185,000*	*249,98*	*46 245,83*
10	K	721174056	Potrubí kanalizační z PP dešťové DN 125	m	58,000	619,41	35 925,97
11	K	721174057	Potrubí kanalizační z PP dešťové DN 160	m	35,000	775,37	27 138,04
12	K	Pol10	Potrubí kanalizační z PP dešťové DN 200	m	6,000	1 570,65	9 423,93
179	K	713411141	Montáž izolace tepelné potrubí pásy nebo rohožemi s Al fólií staženými Al páskou 1x	m2	7,603	179,19	1 362,36
	Online PSC		*https://podminky.urs.cz/item/CS_URS_2024_01/713411141*				
	VV		svodné splaškové potrubí DN110				
	VV		2*11*Pl*0,11 "prostup skrz střechu budníku		7,603		
180	*M*	*63151671*	*rohož izolační z minerální vlny lamelová s Al fólií 50-60kg/m3 tl 40mm*	*m2*	*7,983*	*323,79*	*2 584,85*
	P		*Poznámka k položce:*				
			ztratné 5%				
	VV		svodné splaškové potrubí DN110				
	VV		2*11*Pl*0,11 "prostup skrz střechu budníku		7,603		
	VV		7,603*1,05 'Přepočtené koeficientem množství		7,983		
15	K	723170115	Potrubí plynové plastové Pe 100, PN 0,4 MPa, D 40 x 3,7 mm spojované elektrotvarovkami	m	14,000	398,19	5 574,72
16	K	723170116	Potrubí plynové plastové Pe 100, PN 0,4 MPa, D 50 x 4,6 mm spojované elektrotvarovkami	m	34,000	453,50	15 418,96
17	K	721194103	Vyvedení a upevnění odpadních výpustek DN 32	ks	8,000	94,02	752,14
18	K	721194104	Vyvedení a upevnění odpadních výpustek DN 40	ks	109,000	99,55	10 850,79
19	K	721194105	Vyvedení a upevnění odpadních výpustek DN 50	ks	157,000	105,08	16 497,41
20	K	721194107	Vyvedení a upevnění odpadních výpustek DN 70	ks	2,000	116,14	232,28
21	K	721194109	Vyvedení a upevnění odpadních výpustek DN 110	ks	102,000	160,38	16 359,15
22	K	721211402	Vpusť podlahová s vodorovným odtokem DN 40/50 s automatickým vztlakovým uzávěrem mřížka nerez 115x115	ks	100,000	2 203,34	220 334,13
23	K	721211913	Montáž vpustí podlahových DN 110 ostatní typ	ks	2,000	243,34	486,68
24	*M*	*Pol12*	*Podlahová vpusť DN110 s suchou zápachovou uzávěrkou, svislý odtok*	*ks*	*2,000*	*2 931,15*	*5 862,30*
25	K	721226511	Zápachová uzávěrka podomítková pro pračku a myčku DN 40	ks	5,000	907,00	4 534,99
30	K	721273153	Hlavice ventilační polypropylen PP DN 110	ks	11,000	718,96	7 908,58
31	K	721290111	Zkouška těsnosti potrubí kanalizace vodou DN do 125	m	1 175,000	22,12	25 993,23
32	K	721290112	Zkouška těsnosti potrubí kanalizace vodou DN 150/DN 200	m	46,000	30,97	1 424,65

PČ	Typ	Kód	Popis	MJ	Množství	J.cena [CZK]	Cena celkem [CZK]
33	K	998721203	Přesun hmot procentní pro vnitřní kanalizace v objektech v přes 12 do 24 m	%	1,000	21 296,75	21 296,75
	D	D5	Strojní vybavení				275 678,70
34	K	724149101	Montáž čerpadla vodovodního ponorného výkonu do 56 l bez potrubí a příslušenství	ks	1,000	884,88	884,88
35	*M*	*Pol15*	*SANITÁRNÍ PŘEČERPÁVAČ PRO VÝLEVKU /1,5kW, 230V/, Q=50 l/min, H=8m*	*ks*	*1,000*	*29 422,13*	*29 422,13*
36	K	Pol16	Montáž čerpadla vodovodního ponorného výkonu do 56 l bez potrubí a příslušenství	ks	3,000	884,88	2 654,63
37	*M*	*Pol17*	*SANITÁRNÍ PŘEČERPÁVAČ PRO PRÁDELNU 2x/1,5kW, 230V/, Q=135 l/min, H=8m*	*ks*	*1,000*	*66 354,64*	*66 354,64*
38	*M*	*Pol18*	*SANITÁRNÍ PŘEČERPÁVAČ PRO DŘEZ /0,4kW, 230V/, Q=250 l/min, H=17m*	*ks*	*1,000*	*117 909,73*	*117 909,73*
39	*M*	*Pol19*	*SANITÁRNÍ PŘEČERPÁVAČ PRO WC /0,6kW, 230V/, Q=350 l/min, H=11m*	*ks*	*1,000*	*45 061,21*	*45 061,21*
40	*M*	*Pol20*	*Uzavírací armatura pro výtlak DN32*	*ks*	*1,000*	*980,00*	*980,00*
41	*M*	*Pol21*	*Uzavírací armatura pro výtlak DN40*	*ks*	*3,000*	*1 068,49*	*3 205,46*
42	*M*	*Pol22*	*Zpětná armatura pro výtlak DN32 s gumovou kuličkou*	*ks*	*1,000*	*1 570,65*	*1 570,65*
43	*M*	*Pol23*	*Zpětná armatura pro výtlak DN40 s gumovou kuličkou*	*ks*	*3,000*	*1 683,48*	*5 050,43*
44	K	998724203	Přesun hmot procentní pro strojní vybavení v objektech v přes 12 do 24 m	%	1,000	2 584,94	2 584,94
	D	D6	Zařizovací předměty				3 891 681,44
45	K	725112022	Klozet keramický závěsný na nosné stěny s hlubokým splachováním odpad vodorovný	soubor	97,000	4 225,28	409 852,45
46	K	725119125	Montáž klozetových mís závěsných na nosné stěny	ks	5,000	1 216,70	6 083,52
47	*M*	*Pol24*	*Klozet závěsný pro invalidy se sedátkem , závěsný systém pro zazdění mokrým způsobem s dvojčinným tlačítkem v bílé barvě, tlumící set, montážní těsnění*	*soubor*	*5,000*	*7 963,88*	*39 819,42*
48	K	725211603	Umyvadlo keramické bílé šířky 600 mm bez krytu na sifon připevněné na stěnu šrouby	soubor	2,000	2 654,63	5 309,26
	Online PSC		*https://podminky.urs.cz/item/CS_URS_2024_01/725211603*				
	P		*Poznámka k položce:* *včetně odpadního click clack ventilu a uzávěrky zápachové umyvadlové s celokovovým kulatým designem DN 32*				
49	K	72521165R	Umyvadlo keramické bílé připevněné na desku	soubor	95,000	6 879,91	653 591,55
	P		*Poznámka k položce:* *včetně odpadního click clack ventilu a uzávěrky zápachové umyvadlové s celokovovým kulatým designem DN 32*				
50	K	725211681	Umyvadlo keramické bílé zdravotní šířky 640 mm připevněné na stěnu šrouby	soubor	5,000	5 519,41	27 597,07
	P		*Poznámka k položce:* *včetně odpadního click clack ventilu a uzávěrky zápachové umyvadlové s celokovovým kulatým designem DN 32*				
51	K	725211701	Umývátko keramické bílé stěnové šířky 400 mm připevněné na stěnu šrouby	soubor	2,000	4 312,66	8 625,33
	P		*Poznámka k položce:* *včetně odpadního click clack ventilu a uzávěrky zápachové umyvadlové s celokovovým kulatým designem DN 32*				
52	K	725211R01	Umyvadlová deska 740x530mm, umělý kámen včetně předního čela – nosná konstrukce ocel. L profil 50x50mm a jekl 100x50mm	kus	95,000	8 353,23	793 556,82
53	K	72524112R	Vanička sprchová akrylátová obdélníková 1500x900 mm	soubor	1,000	12 919,19	12 919,19
	Online PSC		*https://podminky.urs.cz/item/CS_URS_2024_01/72524112R*				
54	K	7252442R1	Zástěna sprchová rámová tl. 6 mm šířky 1200 mm otočné dveře	soubor	95,000	12 443,57	1 182 139,07
	VV		95 "spárořez koupelny, WC		95,000		
55	K	7252442R2	Zástěna sprchová rámová tl. 6 mm šířky 1500 mm otočné dveře	soubor	1,000	20 568,94	20 568,94
	VV		1 "m.č. 0.15		1,000		
56	K	725331111	Výlevka bez výtokových armatur keramická se sklopnou plastovou mřížkou 500 mm	soubor	5,000	6 857,79	34 288,95
181	K	725822611	Baterie umyvadlová stojánková páková bez výpusti	soubor	99,000	2 477,65	245 287,63
	Online PSC		*https://podminky.urs.cz/item/CS_URS_2024_01/725822611*				
58	K	725829131	Montáž baterie umyvadlové stojánkové G 1/2" ostatní typ	ks	5,000	270,99	1 354,97
59	*M*	*Pol25*	*Baterie stojánková pro tělesně postižené*	*soubor*	*5,000*	*3 312,75*	*16 563,77*
60	K	725841312	Baterie sprchová nástěnná páková	soubor	97,000	3 594,81	348 696,46
61	K	725849411	Montáž baterie sprchové nástěnná s nastavitelnou výškou sprchy	ks	5,000	387,13	1 935,67
62	*M*	*Pol26*	*Nástěnná sprchová baterie pro tělesně postižené*	*soubor*	*5,000*	*5 779,35*	*28 896,73*
63	K	725821311	Baterie dřezová nástěnná páková s otáčivým kulatým ústím a délkou ramínka 200 mm	soubor	5,000	2 051,81	10 259,03

PČ	Typ	Kód	Popis	MJ	Množství	J.cena [CZK]	Cena celkem [CZK]
64	K	725865501	Odpadní souprava DN 40/50 se zápachovou uzávěrkou	ks	8,000	1 238,83	9 910,61
65	K	Pol27	Zápachová uzávěrka DN 75	soubor	2,000	978,89	1 957,79
66	K	998725203	Přesun hmot procentní pro zařizovací předměty v objektech v přes 12 do 24 m	%	1,000	32 467,21	32 467,21
	D	D7	Předstěnové instalace				1 070 410,19
67	K	726111031	Instalační předstěna - klozet s ovládáním zepředu v 1080 mm závěsný do masivní zděné kce	soubor	1,000	9 125,28	9 125,28
68	K	726131041	Instalační předstěna pro klozet závěsný v 1120 mm s ovládáním zepředu do lehkých stěn s kovovou kcí	soubor	96,000	9 832,08	943 879,56
	Online PSC		https://podminky.urs.cz/item/CS_URS_2024_01/726131041				
	VV		95+1		96,000		
69	K	726131043	Instalační předstěna pro klozet závěsný v 1120 mm s ovládáním zepředu pro postižené do stěn s kov kcí	soubor	5,000	11 724,61	58 623,04
	Online PSC		https://podminky.urs.cz/item/CS_URS_2024_01/726131043				
71	K	726191001	Zvukoizolační souprava pro klozet a bidet	ks	102,000	276,52	28 205,42
72	K	726191002	Souprava pro předstěnovou montáž	ks	102,000	94,02	9 589,84
73	K	998726213	Přesun hmot procentní pro instalační prefabrikáty v objektech v přes 12 do 24 m	%	1,000	20 987,05	20 987,05
	D	722	Vnitřní vodovod				2 165 774,99
	D	*722.1*	*Potrubí - včetně tvarovek, uchycení*				*1 237 094,29*
82	K	7221.01	PP-RCT - Bytové rozvody D16x2,2	m	432,000	353,95	152 906,58
83	K	7221.02	PP-RCT - Bytové rozvody D20x2,3	m	219,000	353,95	77 515,14
84	K	7221.03	PP-RCT - Bytové rozvody D25x2,8	m	79,000	426,95	33 729,26
85	K	7221.04	PP-RCT - TV - Bytové rozvody D16x2,2	m	490,000	353,95	173 435,70
86	K	7221.05	PP-RCT - TV - Bytové rozvody D20x2,3	m	105,000	353,95	37 164,79
87	K	7221.06	PP-RCT - TV - Bytové rozvody D25x2,8	m	79,000	426,95	33 729,26
88	K	7221.07	PP-RCT - SV - stoupačky D20x2,3	m	7,000	376,07	2 632,51
89	K	7221.08	PP-RCT - SV - stoupačky D25x2,8	m	35,000	431,38	15 098,20
90	K	7221.09	PP-RCT - SV - stoupačky D32x3,6	m	51,000	464,56	23 692,56
91	K	7221.10	PP-RCT - SV - stoupačky D40x4,5	m	51,000	551,94	28 149,01
92	K	7221.11	PP-RCT - SV - stoupačky D50x5,6	m	34,000	661,44	22 489,12
93	K	7221.12	PP-RCT - SV - 1PP D16x2,2	m	13,000	353,95	4 601,36
94	K	7221.13	PP-RCT - SV - 1PP D20x2,3	m	15,000	353,95	5 309,26
95	K	7221.14	PP-RCT - SV - 1PP D25x2,8	m	19,000	426,95	8 112,10
96	K	7221.15	PP-RCT - SV - 1PP D32x3,6	m	10,000	464,56	4 645,60
97	K	7221.16	PP-RCT - SV - 1PP D40x4,5	m	18,000	551,94	9 934,95
98	K	7221.17	PP-RCT - SV - 1PP D50x5,6	m	10,000	661,44	6 614,45
99	K	7221.18	PP-RCT - SV - 1PP D63x7,1	m	95,000	895,94	85 114,01
100	K	7221.19	PP-RCT - SV - 1PP D75x8,4	m	3,000	1 006,55	3 019,64
101	K	7221.20	PP-RCT 3vrstvá trubka vyztužená čedičovým vláknem – TV+CIR - rozvody PP a 5NP D20x2,8	m	102,000	429,16	43 774,82
102	K	7221.21	PP-RCT 3vrstvá trubka vyztužená čedičovým vláknem – TV+CIR - rozvody PP a 5NP D25x3,5	m	37,000	503,27	18 621,11
103	K	7221.22	PP-RCT 3vrstvá trubka vyztužená čedičovým vláknem – TV+CIR - rozvody PP a 5NP D32x4,4	m	31,000	564,11	17 487,36
104	K	7221.23	PP-RCT 3vrstvá trubka vyztužená čedičovým vláknem – TV+CIR - rozvody PP a 5NP D40x5,5	m	83,000	661,44	54 899,92
105	K	7221.24	PP-RCT 3vrstvá trubka vyztužená čedičovým vláknem – TV+CIR - rozvody PP a 5NP D50x6,9	m	54,000	691,31	37 330,71
106	K	7221.25	PP-RCT 3vrstvá trubka vyztužená čedičovým vláknem – TV+CIR - stoupačky D20x2,8	m	175,000	429,16	75 103,85
107	K	7221.26	PP-RCT 3vrstvá trubka vyztužená čedičovým vláknem – TV+CIR - stoupačky D25x3,5	m	38,000	503,27	19 124,38
108	K	7221.27	PP-RCT 3vrstvá trubka vyztužená čedičovým vláknem – TV+CIR - stoupačky D32x4,4	m	63,000	564,11	35 538,83
109	K	7221.28	PP-RCT 3vrstvá trubka vyztužená čedičovým vláknem – TV+CIR - stoupačky D40x5,5	m	63,000	661,44	41 671,02
110	K	7221.29	Ocel mat. 11 353.1 – Požární vodovod DN50	m	70,000	907,00	63 489,85
111	K	7221.30	Ocel mat. 11 353.1 – Požární vodovod DN40	m	91,000	785,33	71 464,80
112	K	7221.31	Ocel mat. 11 353.1 – Požární vodovod DN25	m	25,000	564,11	14 102,71

PČ	Typ	Kód	Popis	MJ	Množství	J.cena [CZK]	Cena celkem [CZK]
114	K	7221.33	Doplňkový materiál včetně montáže (upevnění potrubí, odbočky, kolena, atd)	kpl	1,000	16 591,43	16 591,43
	D	*722.2*	*Tepelná izolace*				*480 891,41*
115	K	7222.01	Izolace návleková z pěněného PE, tl. 9 mm, prům. D 16_Bytové rozvody	m	935,000	44,24	41 367,95
116	K	7222.02	Izolace návleková z pěněného PE, tl. 9 mm, prům. D 20_Bytové rozvody	m	361,000	49,77	17 968,51
117	K	7222.03	Izolace návleková z pěněného PE, tl. 9 mm, prům. D 25_Bytové rozvody	m	158,000	55,30	8 738,15
118	K	7222.04	Izolace minerální vlna s Al folií, tl. 30 mm, prům. D 20_Rozvody TV + CIR - PP, 5NP a stoupačky	m	277,000	287,58	79 660,96
119	K	7222.05	Izolace minerální vlna s Al folií, tl. 30 mm, prům. D 25_Rozvody TV + CIR - PP, 5NP a stoupačky	m	75,000	298,65	22 398,42
120	K	7222.06	Izolace minerální vlna s Al folií, tl. 40 mm, prům. D 32_Rozvody TV + CIR - PP, 5NP a stoupačky	m	94,000	353,95	33 271,34
121	K	7222.07	Izolace minerální vlna s Al folií, tl. 50 mm, prům. D 40_Rozvody TV + CIR - PP, 5NP a stoupačky	m	146,000	464,56	67 825,75
122	K	7222.08	Izolace minerální vlna s Al folií, tl. 50 mm, prům. D 50_Rozvody TV + CIR - PP, 5NP a stoupačky	m	54,000	508,80	27 475,40
123	K	7222.09	Izolace minerální vlna s Al folií, tl. 30 mm, prům. D 25_Rozvody SV - PP	m	19,000	298,65	5 674,27
124	K	7222.10	Izolace minerální vlna s Al folií, tl. 40 mm, prům. D 32_Rozvody SV - PP	m	10,000	254,40	2 544,02
125	K	7222.11	Izolace minerální vlna s Al folií, tl. 50 mm, prům. D 40_Rozvody SV - PP	m	18,000	475,62	8 561,18
126	K	7222.12	Izolace minerální vlna s Al folií, tl. 50 mm, prům. D 50_Rozvody SV - PP	m	10,000	508,80	5 088,04
127	K	7222.13	Izolace minerální vlna s Al folií, tl. 50 mm, prům. D 63_Rozvody SV - PP	m	95,000	541,99	51 488,72
128	K	7222.14	Izolace minerální vlna s Al folií, tl. 50 mm, prům. D 75_Rozvody SV - PP	m	3,000	597,29	1 791,87
129	K	7222.15	Izolace minerální vlna s Al folií, tl. 20 mm, prům. D 20_Rozvody SV - Stoupačky	m	7,000	243,34	1 703,39
130	K	7222.16	Izolace minerální vlna s Al folií, tl. 20 mm, prům. D 25_Rozvody SV - Stoupačky	m	35,000	254,40	8 904,07
131	K	7222.17	Izolace minerální vlna s Al folií, tl. 20 mm, prům. D 32_Rozvody SV - Stoupačky	m	51,000	265,46	13 538,60
132	K	7222.18	Izolace minerální vlna s Al folií, tl. 20 mm, prům. D 40_Rozvody SV - Stoupačky	m	51,000	282,05	14 384,77
133	K	7222.19	Izolace minerální vlna s Al folií, tl. 20 mm, prům. D 50_Rozvody SV - Stoupačky	m	34,000	309,71	10 530,02
134	K	7222.20	Izolace minerální vlna s Al folií, tl. 30 mm, prům. DN 50_Rozvody PV - PP	m	70,000	365,01	25 550,80
135	K	7222.21	Izolace minerální vlna s Al folií, tl. 30 mm, prům. DN 40_Rozvody PV - PP	m	43,000	331,83	14 268,63
136	K	7222.22	Izolace plstěná / pás, tl. 9 mm - DN40_Rozvody PV - Stoupačky	m	48,000	116,14	5 574,72
137	K	7222.23	Izolace plstěná / pás, tl. 9 mm - DN25_Rozvody PV - Stoupačky	m	25,000	149,32	3 733,07
139	K	7222.25	Doplňkový materiál včetně montáže (upevnění potrubí, odbočky, kolena, atd)	kpl	1,000	8 848,76	8 848,76
	D	*722.3*	*Armatury, příslušenství*				*312 934,18*
140	K	7223.01	průtokový ohřívač TV - beztlaký 230V-3,53kW	kus	1,000	4 756,21	4 756,21
141	K	7223.02	podružný vodoměr SV S radiovým odečtem (Q=1,5 m3/h)	kus	2,000	1 990,97	3 981,94
142	K	7223.03	podružný vodoměr SV S radiovým odečtem (Q=3,5 m3/h)	kus	2,000	2 046,28	4 092,55
143	K	7223.04	bytový uzávěr KK DN20	kus	100,000	243,34	24 334,09
144	K	7223.05	Mezipřírubová klapka DN65	kus	2,000	1 769,75	3 539,50
145	K	7223.06	Redukční ventil DN65	kus	1,000	48 668,18	48 668,18
146	K	7223.07	kulový kohout KK DN20	kus	1,000	243,34	243,34
147	K	7223.08	kulový kohout KK DN32	kus	8,000	597,29	4 778,33
148	K	7223.09	kulový kohout KK DN40	kus	2,000	840,63	1 681,26
149	K	7223.10	kulový kohout vč. vypouštění DN15	kus	12,000	276,52	3 318,29
150	K	7223.11	kulový kohout vč. vypouštění DN25	kus	6,000	553,05	3 318,29
151	K	7223.12	kulový kohout vč. vypouštění DN32	kus	11,000	752,14	8 273,59
152	K	7223.13	kulový kohout vč. vypouštění DN40	kus	8,000	1 017,61	8 140,86
153	K	7223.14	vypouštěcí ventil DN15 pro potrubí PPr D20-D50	kpl	11,000	330,72	3 637,95
154	K	7223.15	termostatický vyvažovací ventil DN 15 - cirkulace	kus	11,000	4 534,99	49 884,89

PČ	Typ	Kód	Popis	MJ	Množství	J.cena [CZK]	Cena celkem [CZK]
155	K	7223.16	Zpětná klapka DN40	kus	2,000	663,66	1 327,31
157	K	7223.18	Kulový kohout vč. vypouštění DN25 součást hydrantového systému	kus	18,000	575,17	10 353,05
158	K	7223.19	elektromagnetický ventil DN40 bez proudu otevřeno	kus	3,000	13 273,14	39 819,42
159	K	7223.20	Oddělovač systému EA DN50	kus	1,000	35 395,04	35 395,04
160	K	7223.21	kulový kohout KK DN50	kus	2,000	1 327,31	2 654,63
161	K	7223.22	kulový kohout KK DN40	kus	3,000	862,75	2 588,26
162	K	7223.23	vypouštěcí ventil DN15	kus	3,000	189,14	567,43
163	K	7223.24	elektromagnetický ventil DN25	kus	1,000	9 092,10	9 092,10
164	K	7223.25	kulový kohout KK DN25	kus	2,000	376,07	752,14
165	K	7223.26	Oddělovač systému EA DN25	kus	1,000	23 449,21	23 449,21
166	K	7223.27	Vypuštění KK DN25 s připojením na hadici	kus	1,000	420,32	420,32
167	K	7223.28	kontrolovatelná zpětná klapka BA DN20	kus	2,000	3 539,50	7 079,01
168	K	7223.29	kulový kohout KK DN20	kus	4,000	330,72	1 322,89
169	K	7223.30	Vypuštění KK DN20 s připojením na hadici	kus	2,000	189,14	378,28
170	K	7223.31	kulový kohout KK DN20 s připojením na hadici	kus	2,000	330,72	661,44
171	K	7223.32	Doplňkový materiál včetně montáže (upevnění potrubí, odbočky, kolena, atd)	kpl	1,000	4 424,38	4 424,38
	D	*722.4*	*Armatury k zařizovacím předmětům*				*134 855,11*
172	K	7224.01	rohové ventily (pro napojení stojánkových baterií)	kus	208,000	232,28	48 314,23
173	K	7224.02	rohový ventil pro napojení WC – součást dodávky závěsného systému	kus	102,000	309,71	31 590,07
174	K	7224.03	rohový ventil se zpětnou klapkou pro napojení AP	kus	3,000	342,89	1 028,67
175	K	7224.04	rohový ventil - příprava pro napojení dřezu teplá voda	kus	50,000	199,10	9 954,86
176	K	7224.05	rohový ventil - příprava pro napojení dřezu studená voda kombinovaný ventil	kus	50,000	768,74	38 436,80
178	K	7224.07	Doplňkový materiál včetně montáže (upevnění potrubí, odbočky, kolena, atd)	kpl	1,000	5 530,48	5 530,48
	D	D3	2) OSTATNÍ NÁKLADY (součet)				102 866,85
74	*M*	*Pol1*	*projektové práce, inženýring, apod.*	*kpl*	*1,000*	*4 424,38*	*4 424,38*
75	*M*	*Pol2*	*geodetické práce, pasportizace, kalibrace, apod.*	*kpl*	*1,000*	*4 424,38*	*4 424,38*
76	*M*	*Pol3*	*zařízení staveniště*	*kpl*	*1,000*	*5 530,48*	*5 530,48*
77	*M*	*Pol4*	*bourací práce*	*kpl*	*1,000*	*27 652,38*	*27 652,38*
78	*M*	*Pol5*	*poplatky (DIR, pronájem pozemků, apod.)*	*kpl*	*1,000*	*16 591,43*	*16 591,43*
79	*M*	*Pol7*	*ostatní náklady, režie, zkoušky, revize, atd.*	*kpl*	*1,000*	*22 121,90*	*22 121,90*
80	*M*	*Pol8*	*Doplňkový materiál včetně montáže (upevnění potrubí, odbočky, kolena, atd)*	*kpl*	*1,000*	*22 121,90*	*22 121,90*

KRYCÍ LIST SOUPISU PRACÍ

Stavba:
STUDENTSKÉ KOLEJE VYSOKÉ ŠKOLY POLYTECHNICKÉ JIHLAVA

Objekt:
SO 01 - Studentské koleje VŠPJ

Soupis:
SO 01_VZT - Vzduchotechnika a chlazení

KSO:		CC-CZ:	
Místo:		Datum:	25. 11. 2022
Zadavatel:		IČ:	
Vysoká škola polytechnická Jihlava		DIČ:	
Uchazeč:		IČ:	Vyplň údaj
Vyplň údaj		DIČ:	Vyplň údaj
Projektant:		IČ:	251 556 28
A32 spol. s r. o.		DIČ:	CZ 251 556 28
Zpracovatel:		IČ:	
		DIČ:	

Poznámka:

Cena bez DPH **7 239 014,21**

		Základ daně	Sazba daně	Výše daně
DPH	základní	7 239 014,21	21,00%	1 520 192,98
	snížená	0,00	12,00%	0,00

Cena s DPH **v CZK** **8 759 207,19**

Projektant		**Zpracovatel**	
Datum a podpis:	Razítko	Datum a podpis:	Razítko

Objednavatel		**Uchazeč**	
Datum a podpis:	Razítko	Datum a podpis:	Razítko

REKAPITULACE ČLENĚNÍ SOUPISU PRACÍ

Stavba:

STUDENTSKÉ KOLEJE VYSOKÉ ŠKOLY POLYTECHNICKÉ JIHLAVA

Objekt:

SO 01 - Studentské koleje VŠPJ

Soupis:

SO 01_VZT - Vzduchotechnika a chlazení

Místo:		Datum:	25. 11. 2022
Zadavatel:	Vysoká škola polytechnická Jihlava	Projektant:	A32 spol. s r. o.
Uchazeč:	Vyplň údaj	Zpracovatel:	

Kód dílu - Popis	Cena celkem [CZK]
Náklady ze soupisu prací	**7 239 014,21**
PSV - Práce a dodávky PSV	7 239 014,21
751.01 - Zařízení č. 1 - Větrání bytových jednotek	5 440 986,21
751.02 - Zařízení č. 2 - větrání zázemí, skladů a technických místností – 1.PP	394 030,31
751.03 - Zařízení č. 3 - větrání kotelen	23 786,96
751.04 - Zařízení č. 4 - chlazení kotelen	83 748,49
751.05 - Zařizení č. 5 - chlazení rozvodny	85 912,22
751.06 - Zařízení č. 7 - větrání studoven	505 423,63
751.07 - Zařízení č. P1 - větrání CHUC a předsíně EV	182 904,07
751.08 - Zařízení č. P2 - větrání EV	119 339,41
751.09 - Ostatní	402 882,91

SOUPIS PRACÍ

Stavba:

STUDENTSKÉ KOLEJE VYSOKÉ ŠKOLY POLYTECHNICKÉ JIHLAVA

Objekt:

SO 01 - Studentské koleje VŠPJ

Soupis:

SO 01_VZT - Vzduchotechnika a chlazení

Místo: | Datum: 25. 11. 2022

Zadavatel: Vysoká škola polytechnická Jihlava | Projektant: A32 spol. s r. o.

Uchazeč: Vyplň údaj | Zpracovatel:

PČ	Typ	Kód	Popis	MJ	Množství	J.cena [CZK]	Cena celkem [CZK]
Náklady soupisu celkem							**7 239 014,21**
	D	PSV	Práce a dodávky PSV				7 239 014,21
	D	751.01	Zařízení č. 1 - Větrání bytových jednotek				5 440 986,21
1	K	1.001.1	KOMPAKTNÍ VZT JEDNOTKA PRO PŘÍVOD A ODVOD VZDUCHU, splňující Nařízení komise EU č.1253/2014 (Ecodesign) ErP2018, v provedení do vnitřního prostředí.	kus	50,000	66 768,33	3 338 416,43
	P		*Poznámka k položce: Složení: Přívod - filtr M5, elektrický předehřev, deskový entalpický výměník s polymerovou membránou,radiální ventilátor s EC motorem; odvod - filtr M5,deskový entalpický výměník s polymerovou membránou,radiální ventilátor s EC motorem. Rozměry: 978 x 575x 250 mm. Technické a výkonové parametry viz příloha TZ - Tabulka výkonů zařízení.*				
2	K	1.031.1	REGULAČNÍ KLAPKA KRUHOVÁ SPIRO Ø 100 - dvoupolohové ovládání servopohonem 230V bez signalizace polohy	kus	50,000	5 005,10	250 254,75
3	K	1.032.1	ZPĚTNÁ KLAPKA Ø 125 DO KRUHOVÉHO POTRUBÍ PRUŽINOVÁ	kus	100,000	279,94	27 993,78
4	K	1.041.1	KRUHOVÁ DÝZA Ø 125 S DALEKÝM DOSAHEM - PEVNÁ	kus	100,000	631,74	63 173,71
5	K	1.042.1	TALÍŘOVÝ VENTIL Ø 100 PRO ODVOD VZDUCHU - plast	kus	150,000	157,31	23 596,29
6	K	1.071.1	OHEBNÁ HLINÍKOVÁ HADICE Ø 127, HLUKOVĚ IZOLOVANÁ	m	100,000	268,86	26 886,16
7	K	1.072.1	OHEBNÁ HLINÍKOVÁ HADICE Ø 102, HLUKOVĚ IZOLOVANÁ	m	80,000	234,83	18 786,28
8	K	1.081.1	Tepelná izolace na potrubí - minerální vata tl. 40mm, krytá AL-folií	m2	720,000	556,91	400 971,94
9	K	42	NÁTĚR VENKOVNÍCH ROZVODŮ - příprava povrchu, 1x reaktivní, 2x email - RAL 7021	m2	42,000	412,52	17 325,95
10	K	75151.01	KRUHOVÉ POTRUBÍ SPIRO z pozinkovaného plechu do Ø 100 10% tvarovek	m	272,000	358,89	97 619,34
11	K	75151.02	KRUHOVÉ POTRUBÍ SPIRO z pozinkovaného plechu do Ø 140 20% tvarovek	m	1 450,000	516,68	749 192,55
12	K	75151.03	KRUHOVÉ POTRUBÍ SPIRO z pozinkovaného plechu do Ø 280 20% tvarovek	m	330,000	999,34	329 780,85
13	K	75151.04	KRUHOVÉ POTRUBÍ SPIRO z pozinkovaného plechu do Ø 400 20% tvarovek	m	68,000	1 426,30	96 988,18
	D	751.02	Zařízení č. 2 - větrání zázemí, skladů a technických místností – 1.PP				394 030,31
14	K	2.001.1	KOMPAKTNÍ VZT JEDNOTKA pro přívod a odvod vzduchu, splňující Nařízení komise EU č.1253/2014 (Ecodesign) ErP2018, v provedení do vnitřního prostředí, levé.	kus	1,000	86 310,83	86 310,83
	P		*Poznámka k položce: Ve složení. Přívod: uzavírací klapka (servo dod. MaR), filtr M5, deskový výměník ZZT s obtokem, radiální ventilátor s volným oběžným kolem, elektrický ohřívač. Odvod: filtr M5, deskový výměník ZZT, radiální ventilátor s volným oběžným kolem, uzavírací klapka (servo dod. MaR). Rozměr jednotky 1306x678x1249 mm. Příslušenství: sifon kondenzátu, pružné vložky. Technické a výkonové parametry viz příloha TZ - Tabulka výkonů zařízení.*				
15	K	2.002.1	KOMPAKTNÍ VZT JEDNOTKA pro přívod a odvod vzduchu, splňující Nařízení komise EU č.1253/2014 (Ecodesign) ErP2018, v provedení do vnitřního prostředí, pravé	kus	1,000	74 898,02	74 898,02

PČ	Typ	Kód	Popis	MJ	Množství	J.cena [CZK]	Cena celkem [CZK]
	P		*Poznámka k položce:* *Ve složení: Přívod: uzavírací klapka (servo dod. MaR), filtr M5, deskový výměník ZZT s obtokem, radiální ventilátor s volným oběžným kolem, elektrický ohřívač. Odvod: filtr M5, deskový výměník ZZT, radiální ventilátor s volným oběžným kolem, uzavírací klapka (servo dod. MaR). Rozměr jednotky 1306x678x1249 mm Příslušenství: sifon kondenzátu, pružné vložky. Technické a výkonové parametry viz příloha TZ - Tabulka výkonů zařízení.*				
16	K	2.011.1	KRUHOVÝ TLUMIČ HLUKU 250 x 900	kus	3,000	3 626,68	10 880,04
17	K	2.012.1	KRUHOVÝ TLUMIČ HLUKU 250 x 600	kus	5,000	2 807,24	14 036,22
18	K	2.041.1	OBDÉLNÍKOVÁ VYÚSTKA DVOUŘADÁ KOMFORTNÍ DO KRUHOVÉHO POTRUBÍ 425x75 s regulací R1 a nastavitelnými lamelami, skryté uchycení pružinou v rámečku. Povrchová úprava dle požadavků architekta.	kus	9,000	1 194,83	10 753,47
19	K	2.043.1	OBDÉLNÍKOVÁ VYÚSTKA DVOUŘADÁ KOMFORTNÍ DO KRUHOVÉHO POTRUBÍ 225x75 s regulací R1 a nastavitelnými lamelami, skryté uchycení pružinou v rámečku. Povrchová úprava dle požadavků architekta.	kus	1,000	858,05	858,05
20	K	2.042.1	OBDELNIKOVA VYUSTKA JEDNORADA KOMFORTNÍ DO KRUHOVÉHO POTRUBÍ 425x75 s regulací R1 a nastavitelnými lamelami, skryté uchycení pružinou v rámečku. Povrchová úprava dle požadavků architekta	kus	3,000	1 118,68	3 356,04
21	K	2.044.1	OBDELNIKOVA VYUSTKA JEDNORADA KOMFORTNÍ DO KRUHOVÉHO POTRUBÍ 225x75 s regulací R1 a nastavitelnými lamelami, skryté uchycení pružinou v rámečku. Povrchová úprava dle požadavků architekta	kus	1,000	795,84	795,84
22	K	2.045.1	TALÍŘOVÝ VENTIL PRO PŘÍVOD VZDUCHU Ø 100 - plastový	kus	1,000	157,31	157,31
23	K	2.046.1	TALÍŘOVÝ VENTIL PRO ODVOD VZDUCHU Ø 100 - plastový	kus	6,000	157,31	943,85
24	K	2.047.1	TALÍŘOVÝ VENTIL PRO ODVOD VZDUCHU Ø 160 - plastový	kus	3,000	219,87	659,62
25	K	2.071.1	OHEBNÁ HLINÍKOVÁ HADICE Ø 102, HLUKOVĚ IZOLOVANÁ	m	2,000	234,83	469,66
26	K	2.072.1	OHEBNÁ HLINÍKOVÁ HADICE Ø 160, HLUKOVĚ IZOLOVANÁ	m	2,000	331,26	662,51
27	K	2.081.1	Tepelná izolace na potrubí - minerální vata tl. 40mm, krytá AL-folií	m2	15,000	556,91	8 353,58
28	K	75151.05	KRUHOVÉ POTRUBÍ SPIRO z pozinkovaného plechu do Ø 100 20% tvarovek	m	10,000	460,99	4 609,94
29	K	75151.06	KRUHOVÉ POTRUBÍ SPIRO z pozinkovaného plechu do Ø 140 10% tvarovek	m	3,000	436,24	1 308,73
30	K	75151.07	KRUHOVÉ POTRUBÍ SPIRO z pozinkovaného plechu do Ø 200 10% tvarovek	m	220,000	669,83	147 363,37
31	K	75151.08	KRUHOVÉ POTRUBÍ SPIRO z pozinkovaného plechu do Ø 280 30% tvarovek	m	25,000	1 104,53	27 613,23
	D	751.03	Zařízení č. 3 - větrání kotelen				23 786,96
32	K	3.001.1	RADIÁLNÍ VENTILÁTOR DO KRUHOVÉHO POTRUBÍ Ø 160 včetně pružných spojek. IP44. Technické a výkonové parametry viz příloha TZ - Tabulka výkonů zařízení.	kus	2,000	5 035,84	10 071,68
33	K	3.031.1	REGULAČNÍ KLAPKA KRUHOVÁ SPIRO Ø 160 - příprava pro osazení servopohonu	kus	4,000	451,90	1 807,62
34	K	3.081.1	PROTIDEŠŤOVÁ ŽALUZIE Ø 160 do kruhového potrubí, plastová, volná průtočná plocha 60%.	kus	4,000	974,96	3 899,82
35	K	75151.09	KRUHOVÉ POTRUBÍ SPIRO z pozinkovaného plechu do Ø 200 20% tvarovek	m	10,500	762,65	8 007,84
	D	751.04	Zařízení č. 4 - chlazení kotelen				83 748,49
36	K	4.001.1	CHLADÍCÍ JEDNOTKA NÁSTĚNNÁ. Nástěnná jednotka systému SPLIT Qch=2,7kW, rozměry 837x308x189 (ŠxVxH), m=8,7kg, včetně ovladače. Technické a výkonové parametry viz příloha TZ - Tabulka výkonů zařízení.	kus	2,000	12 895,17	25 790,34
37	K	4.002.1	VNĚJŠÍ KONDENZAČNÍ JEDNOTKA. Zdroj chladu systému SPLIT; Qch=2,7kW; rozměry 717x483x230 (ŠxVxH), m=25,1kg, chladivo R32. Technické a výkonové parametry viz příloha TZ - Tabulka výkonů zařízení.	kus	2,000	25 338,51	50 677,02
38	K	751791.01	CHLADIVOVÉ POTRUBÍ Cu 6.35/9,52 včetně izolace a komunikačního kabelu	m	8,000	910,14	7 281,13
	D	751.05	Zařízení č. 5 - chlazení rozvodny				85 912,22

PČ	Typ	Kód	Popis	MJ	Množství	J.cena [CZK]	Cena celkem [CZK]
39	K	5.001.1	CHLADÍCÍ JEDNOTKA NÁSTĚNNÁ. Nástěnná jednotka systému SPLIT Qch=5 kW, rozměry 975x354x209 (ŠxVxH), m=10,9 kg, včetně ovladače. Technické a výkonové parametry viz příloha TZ - Tabulka výkonů zařízení.	kus	1,000	20 568,92	20 568,92
40	K	5.002.1	VNĚJŠÍ KONDENZAČNÍ JEDNOTKA. Zdroj chladu systému SPLIT; Qch=5 kW; rozměry 870x650x330 (ŠxVxH), m=44,5kg, chladivo R32. Technické a výkonové parametry viz příloha TZ - Tabulka výkonů zařízení.	kus	1,000	35 736,92	35 736,92
41	K	751791.02	CHLADIVOVÉ POTRUBÍ Cu 6.35/12,7 včetně izolace a komunikačního kabelu	m	28,000	1 057,37	29 606,38
	D	751.06	Zařízení č. 7 - větrání studoven				505 423,63
42	K	7.001.1	KOMPAKTNÍ VZT JEDNOTKA pro přívod a odvod vzduchu, splňující Nařízení komise EU č.1253/2014 (Ecodesign) ErP2018, v nástřešním provedení (se stříškou)	kus	1,000	294 561,45	294 561,45
	P		*Poznámka k položce:* *Ve složení: Přívod: uzavírací klapka (servo dod. MaR), filtr M7, deskový výměník ZZT s obtokem, radiální ventilátor s volným oběžným kolem, elektrický ohřívač; Odvod: filtr M5, deskový výměník ZZT, radiální ventilátor s volným oběžným kolem, uzavírací klapka (servo dod. MaR). Rozměr jednotky 2091x992x521 mm. Příslušenství: sifon kondenzátu, pružné vložky. Technické a výkonové parametry viz příloha TZ - Tabulka výkonů zařízení.*				
43	K	7.011.1	KRUHOVÝ TLUMIČE HLUKU 315 x 900	kus	2,000	4 182,98	8 365,96
44	K	7.012.1	KRUHOVÝ TLUMIČE HLUKU 315 x 600	kus	2,000	3 106,13	6 212,26
45	K	7.051.1	TALÍŘOVÝ VENTIL PRO ODVOD VZDUCHU Ø 125 - kovový, lakovaný	kus	4,000	187,70	750,79
46	K	7.052.1	OBDÉLNÍKOVÁ VYÚSTKA DVOUŘADÁ KOMFORTNÍ DO ČTYŘHRANNÉHO POTRUBÍ 325x85 s regulací R1 a nastavitelnými lamelami, skryté uchycení pružinou v rámečku. Povrchová úprava dle požadavků architekta.	kus	12,000	1 102,59	13 231,08
47	K	7.053.1	OBDÉLNÍKOVÁ VYÚSTKA JEDNOŘADÁ KOMFORTNÍ DO ČTYŘHRANNÉHO POTRUBÍ 325x125 s regulací R1 a nastavitelnými lamelami, skryté uchycení pružinou v rámečku. Povrchová úprava dle požadavků architekta.	kus	2,000	995,33	1 990,67
48	K	7.071.1	OHEBNÁ HLINÍKOVÁ HADICE Ø 127, HLUKOVĚ IZOLOVANÁ	m	6,000	268,86	1 613,17
49	K	7.081.1	Tepelná izolace na potrubí - minerální vata tl. 40mm, krytá AL-folií,	m2	37,000	556,91	20 605,50
50	K	7.082.1	Tepelná izolace na potrubí - minerální vata tl. 40mm, krytá AL-folií, oplechování Pozink	m2	37,000	1 842,60	68 176,23
51	K	43	NÁTĚR VENKOVNÍCH ROZVODŮ - příprava povrchu, 1x reaktivní, 2x email - RAL 7021	m2	10,000	412,52	4 125,23
52	K	75151.10	ČTYŘHRANNÉ POTRUBÍ SKUPINY I. z pozinkovaného plechu. Tvarovky se stranou do 250mm	m2	2,500	990,05	2 475,14
53	K	75151.11	CTYRHRANNE POTRUBI SKUPINY I. z pozinkovaného plechu. Tvarovky se stranami přes 250mm	m2	1,000	990,05	990,05
54	K	75151.13	KRUHOVÉ POTRUBÍ SPIRO z pozinkovaného plechu do Ø 140 10% tvarovek	m	64,000	436,24	27 919,53
55	K	75151.14	KRUHOVÉ POTRUBÍ SPIRO z pozinkovaného plechu do Ø 280 20% tvarovek	m	35,000	999,34	34 976,76
56	K	75151.15	KRUHOVÉ POTRUBÍ SPIRO z pozinkovaného plechu do Ø 400 90% tvarovek	m	8,000	2 428,73	19 429,81
	D	751.07	Zařízení č. P1 - větrání CHUC a předsíně EV				182 904,07
57	K	P1.001.1	AXIÁLNÍ STŘEDOTLAKÝ VENTILÁTOR Ø 500. Technické a výkonové parametry viz příloha TZ - Tabulka výkonů zařízení.	kus	1,000	38 742,35	38 742,35
58	K	P1.002.1	PŘÍSLUŠENSTVÍ PRO AXIÁLNÍ STŘEDOTLAKÝ VENTILÁTOR pružná manžeta Ø 500	kus	2,000	3 148,14	6 296,28
59	K	P1.003	PŘÍSLUŠENSTVÍ PRO AXIÁLNÍ STŘEDOTLAKÝ VENTILÁTOR montážní patka	kus	2,000	1 219,63	2 439,27
60	K	P1.021.1	REGULAČNÍ KLAPKA ČTYŘHRANNÁ TĚSNÁ 800x500 - včetně servopohonu 230V s havarijní funkcí	kus	2,000	11 059,15	22 118,31
61	K	P1.051.1	KRYCÍ MŘÍŽKA 800x500 - výpň z tahokovu, pro osazení do potrubí, efektivní plocha 78%	kus	1,000	1 641,73	1 641,73
62	K	P1.052.1	KRYCÍ MŘÍŽKA 630x200 - výpň z tahokovu, pro osazení do potrubí, efektivní plocha 78%	kus	1,000	747,93	747,93

PČ	Typ	Kód	Popis	MJ	Množství	J.cena [CZK]	Cena celkem [CZK]
63	K	P1.053	OBDÉLNÍKOVÁ VYÚSTKA DVOUŘADÁ 1225x325, PŘEDNÍ LAMELY SVISLÉ, s regulací R3 a nastavitelnými lamelami, skryté uchycení pružinou v rámečku včetně upevňovacího rámečku pro zazdění. Povrchová úprava dle požadavků architekta.	kus	4,000	5 236,23	20 944,93
64	K	P1.081.1	Požární izolace na potrubí oboustranná, minimální odolnost 30 min - provedení izolace a potrubního rozvodu dle návodu výrobce	m2	27,000	1 925,11	51 977,84
65	K	44	NÁTĚR VENKOVNÍCH ROZVODŮ - příprava povrchu, 1x reaktivní, 2x email - RAL 7021	m2	12,000	412,52	4 950,27
66	K	75151.16	ČTYRHRANNÉ POTRUBÍ SKUPINY I. z pozinkovaného plechu. Trouby rovné se stranou do 250 mm	m2	6,000	744,19	4 465,14
67	K	75151.17	ČTYRHRANNÉ POTRUBÍ SKUPINY I. z pozinkovaného plechu. Trouby rovné se stranami nad 250 mm	m2	7,000	744,19	5 209,33
68	K	75151.18	ČTYŘHRANNÉ POTRUBÍ SKUPINY I. z pozinkovaného plechu. Tvarovky se stranou do 250mm	m2	4,500	990,05	4 455,24
69	K	75151.19	ČTYRHRANNÉ POTRUBÍ SKUPINY I. z pozinkovaného plechu. Tvarovky se stranami přes 250mm	m2	14,000	990,05	13 860,76
70	K	75151.20	KRUHOVÉ POTRUBÍ SPIRO z pozinkovaného plechu do Ø 560 10% tvarovek	m	2,500	2 021,88	5 054,69
	D	751.08	Zařízení č. P2 - větrání EV				119 339,41
71	K	P2.001.1	AXIÁLNÍ STŘEDOTLAKÝ VENTILÁTOR Ø 355. Technické a výkonové parametry viz příloha TZ - Tabulka výkonů zařízení.	kus	1,000	32 973,40	32 973,40
72	K	P2.002.1	PŘÍSLUŠENSTVÍ PRO AXIÁLNÍ STŘEDOTLAKÝ VENTILÁTOR pružná manžeta Ø 355	kus	2,000	2 422,55	4 845,11
73	K	P2.003	PŘÍSLUŠENSTVÍ PRO AXIÁLNÍ STŘEDOTLAKÝ VENTILÁTOR montážní patka	kus	2,000	940,41	1 880,82
74	K	P2.021.1	REGULAČNÍ KLAPKA ČTYŘHRANNÁ TĚSNÁ 400x315 - včetně servopohonu 230V s havarijní funkcí	kus	1,000	10 070,25	10 070,25
75	K	P2.081.1	Požární izolace na potrubí oboustranná, minimální odolnost 30 min - provedení izolace a potrubního rozvodu dle návodu výrobce	m2	19,000	1 925,11	36 577,00
76	K	45	NÁTĚR VENKOVNÍCH ROZVODŮ - příprava povrchu, 1x reaktivní, 2x email - RAL 7021	m2	16,000	412,52	6 600,36
77	K	75151.22	ČTYRHRANNÉ POTRUBÍ SKUPINY I. z pozinkovaného plechu. Trouby rovné se stranou do 250 mm	m2	8,000	744,19	5 953,53
78	K	75151.23	ČTYRHRANNÉ POTRUBÍ SKUPINY I. z pozinkovaného plechu. Trouby rovné se stranami nad 250 mm	m2	5,000	744,19	3 720,95
79	K	75151.24	ČTYŘHRANNÉ POTRUBÍ SKUPINY I. z pozinkovaného plechu. Tvarovky se stranou do 250mm	m2	6,000	990,05	5 940,32
80	K	75151.25	ČTYRHRANNÉ POTRUBÍ SKUPINY I. z pozinkovaného plechu. Tvarovky se stranami přes 250mm	m2	7,000	990,05	6 930,38
81	K	75151.26	KRUHOVÉ POTRUBÍ SPIRO z pozinkovaného plechu do Ø 400 10% tvarovek	m	3,000	1 282,43	3 847,29
	D	751.09	Ostatní				402 882,91
82	K	7519.01	Veškerý montážní materiál nutný k bezproblémové montáži zařízení	kpl	1,000	178 759,78	178 759,78
83	K	7519.02	Komplexní vyzkoušení, uvedení zařízení do provozu, měření nutná k bezproblémovému předání zařízení tj. autorizované měření hluku v jednotlivých místnostech, měření výkonu, náklady na zkušební provoz, náklady na revize, apod.	kpl	1,000	27 483,49	27 483,49
84	K	7519.03	Dokumentace skutečného provedení stavby, zpracování dodavatelské dokumentace, zpracování uživatelských manuálů, zaškolení obsluhy, zpracování atestů a certifikátů, protokoly o měření, apod.	kpl	1,000	20 612,62	20 612,62
85	K	7519.04	Doprava staveništní i mimostaveništní, horizontální i vertikální	kpl	1,000	107 273,26	107 273,26
86	K	7519.05	Stavební přípomoci	kpl	1,000	68 753,76	68 753,76

KRYCÍ LIST SOUPISU PRACÍ

Stavba:
STUDENTSKÉ KOLEJE VYSOKÉ ŠKOLY POLYTECHNICKÉ JIHLAVA

Objekt:
SO 01 - Studentské koleje VŠPJ

Soupis:
SO 01_ÚT - Vytápění

KSO:		CC-CZ:	
Místo:		Datum:	25. 11. 2022
Zadavatel:		IČ:	
Vysoká škola polytechnická Jihlava		DIČ:	
Uchazeč:		IČ:	Vyplň údaj
Vyplň údaj		DIČ:	Vyplň údaj
Projektant:		IČ:	251 556 28
A32 spol. s r. o.		DIČ:	CZ 251 556 28
Zpracovatel:		IČ:	
		DIČ:	

Poznámka:

Cena bez DPH **12 604 846,64**

		Základ daně	Sazba daně	Výše daně
DPH	základní	12 604 846,64	21,00%	2 647 017,79
	snížená	0,00	12,00%	0,00

Cena s DPH **v CZK** **15 251 864,43**

Projektant		**Zpracovatel**	
Datum a podpis:	Razítko	Datum a podpis:	Razítko

Objednavatel		**Uchazeč**	
Datum a podpis:	Razítko	Datum a podpis:	Razítko

REKAPITULACE ČLENĚNÍ SOUPISU PRACÍ

Stavba:

STUDENTSKÉ KOLEJE VYSOKÉ ŠKOLY POLYTECHNICKÉ JIHLAVA

Objekt:

SO 01 - Studentské koleje VŠPJ

Soupis:

SO 01_ÚT - Vytápění

Místo:		Datum:	25. 11. 2022
Zadavatel:	Vysoká škola polytechnická Jihlava	Projektant:	A32 spol. s r. o.
Uchazeč:	Vyplň údaj	Zpracovatel:	

Kód dílu - Popis	Cena celkem [CZK]
Náklady ze soupisu prací	**12 604 846,64**
D1 - ÚT- strojovna min.PN6	5 974 999,28
D2 - Armatury systém	199 344,88
D3 - Otopná tělesa desková VKM se středovým připojením a vloženým ventilem v tělese s	2 080 131,17
D5 - Otopné design těleso - svisle orient. profily, zvětšená přestupní plocha, střed. spodní pi	571 404,26
D7 - Otopné žebříky typ se středovým spodním připojením - bílá standart+DRŽÁKY	577 749,93
D8 - Potrubí CU+ upevnění+tepelná izolace s PET folií+montáže	1 368 681,99
D9 - Potrubí CU+ upevnění+tepelná izolace minerální rohož s ALS polepem+montáže	1 362 288,77
D10 - Montáže	470 246,36

SOUPIS PRACÍ

Stavba:

STUDENTSKÉ KOLEJE VYSOKÉ ŠKOLY POLYTECHNICKÉ JIHLAVA

Objekt:

SO 01 - Studentské koleje VŠPJ

Soupis:

SO 01_ÚT - Vytápění

Místo:		Datum:	25. 11. 2022
Zadavatel:	Vysoká škola polytechnická Jihlava	Projektant:	A32 spol. s r. o.
Uchazeč:	Vyplň údaj	Zpracovatel:	

PČ	Typ	Kód	Popis	MJ	Množství	J.cena [CZK]	Cena celkem [CZK]
Náklady soupisu celkem							**12 604 846,64**
	D	D1	ÚT- strojovna min.PN6				5 974 999,28
1	M	Pol55	Plynový kondenzační závěsný kotel-jmen.výkon 45kW (1x230V, 140W rozsah výk.8,7-48kW)	ks	2,000	86 485,57	172 971,14
2	M	Pol56	připojovací modul pro ovládání 0-10V nadřazenou regulací	ks	2,000	7 991,54	15 983,07
3	M	Pol57	Odkouření přes střechu 125/80mm- sada	ks	2,000	17 697,52	35 395,04
	P		Poznámka k položce: (1xOddělovací kus,1xrevizní Tkus, Odkouření 125/80mm ke krácení L=1m, 1x Střešní hlavice PP černá 125/80mm, 1x střešní průchodka-plochou střechou) Před objednáním doměřit na stavbě				
4	M	Pol58	Neutralizační box do výkonu 100kW+ připj.hadice, T-kusy, objímky+ náplň- sada	ks	2,000	8 848,76	17 697,52
5	M	Pol59	Tep.čerp.Vzduch/voda -venkovní část včetně vnitřní jednotky	ks	8,000	488 108,68	3 904 869,41
	P		Poznámka k položce: Tep.čerp.Vzduch/voda -venkovní část nominální výkon 28kW (7,6-30,5kW při+2/35C) (3x400V, Max.přík11,2kW, Max.proud=23A, rozběh proud=7A, š=1010,v=1526,hl=370 136kg) Vnitřní jednotka TČ hydraulický modul s výměníkem a oběhovým čerpadlem (š=406,v=590,hl=280mm, 53kg) s čerpadlem pracovní bod Q=3400kg/h, max.p=5m				
6	M	Pol60	4xAntivibrační podložky,Průhledítko,Topný kabel M3 s termostatem 3m - sada	ks	8,000	2 964,33	23 714,68
7	M	Pol61	Prop.potrubí chladiva 1/2"-3/4" s izolací cca L=7,5m+vodiče+2xChránička-sada	ks	8,000	27 541,77	220 334,13
	P		Poznámka k položce: Doplňkové tep.izol. na střeše oplechování - doplňkové chladivo /- po kooridnaci na stavbě -sada Před objednáním doměřit na stavbě.				
8	M	Pol62	Akunádoba Atyp 400L-PN6 (Prům.=700+iz.900mm,v=1550, 140kg) s vnitř.nátěr.+iz.tl.100mm	ks	2,000	55 736,13	111 472,26
	P		Poznámka k položce: Připojovací hrdla 4xG1/2",2xG1",2xG5/4",2xG2", 2xPřír.DN65				
9	M	Pol63	Ohřívač teplé vody s izolací PN10 -900L-top.vložka 7,5m2 se svislou lištou pro čidla	ks	4,000	122 986,71	491 946,83
	P		Poznámka k položce: (Pr.1000(790)mm,V=2350mm, 374kg, UT-2xG5/4",2xTV6/4"1x G1"cirk.+1xaktivní anoda (+1xEl.top. Příruba180mm jednotka 3-400V,12kW L=530mm s možností záp. El.části 3x4kW s provozním a havarijním termostatem + připojovací set DN180/DN240mm.) Před objednáním el. vybavení ověřit s dod. FV a MaR na stavbě!!				
10	M	Pol64	Expanzní tlaková nádoba vytápění PN6-12L + servisní ventil KK20+držák na stěnu	ks	10,000	4 313,77	43 137,71
	P		Poznámka k položce: (Nastav.vzduch 0,8Bar)				
11	M	Pol65	Expanzní beztlaký odplyňovací a expanzní automat - do150kW pro objem 2500L (1x230V, 800W)	ks	2,000	126 824,86	253 649,71
	P		Poznámka k položce: s autonomní regulací tlaku a dálkového připojení na signalizaci (Pr.680mm,V=1832mm, 205kg) /+1xkatexovým filtrem+1xnáhradní náplň+2xflexi hadice +2xKK20 servisní uvedení do provozu				
12	M	Pol66	Hydraulická výhybka Q=3m3/h, 4xDN32 G5/4" s izolačním pouzdrem	ks	2,000	19 898,65	39 797,30
13	M	Pol67	Rozdělovač sběrač pro 2 okruhy Q=3m3/h s izolačním pouzdrem + konzole na stěnu	ks	2,000	26 789,62	53 579,24
14	M	Pol68	Čerp.skupina -G5/4" (kvs=6,5) Čerpadlo s řízenými otáčk.(DN32,1x230V,34W zobrazení průtoku)	ks	2,000	39 696,64	79 393,29

PČ	Typ	Kód	Popis	MJ	Množství	J.cena [CZK]	Cena celkem [CZK]
	P		Poznámka k položce: s izolačním pouzdrem +2x šroub. Prac.bod Q=1600kg/h max.p=3,8m				
15	M	Pol69	Směšovací skupina G5/4" s trojcestným ventilem (kvs=16)+Čerpadlo s řízenými otáčkami	ks	2,000	5 524,94	11 049,89
	P		Poznámka k položce: (DN32, 230V,50W zobrazení průtoku) s izolačním pouzdrem + el.pohon 1x230V, přeběh 120s /+2x šroub. - Prac.bod Q=2500kg/h, max.p=3,8m				
16	M	Pol70	Připojovací šroubení, těsnění pronapojení potrubí hydraulických skupin -dle potřeby -sada	ks	2,000	3 567,16	7 134,31
17	M	Pol71	Čerpadlo Přírubové s řízenými otáčkami příruba DN40 (1x230V,195W zobrazení průtoku)	ks	2,000	50 026,47	100 052,93
	P		Poznámka k položce: / 2xpříruba DN40/Přechod na G2"+ izolační pouzdro- Prac.bod Q=8720kg/h, max.p=4,7m				
18	M	Pol72	Trojcestný přepínací kulový kohout DN50, kvs=58+ el. pohon 230V, přeběh 15s	ks	2,000	21 010,28	42 020,55
19	M	Pol73	Manometr 0-4Bar UT	ks	12,000	541,99	6 503,84
20	M	Pol74	Zpětný ventil pružinový plnopůtočný DN32 kv= 20,2 závitový	ks	8,000	796,39	6 371,11
21	M	Pol75	Vypouštěcí kulový kohout DN15	ks	20,000	189,14	3 782,85
22	M	Pol76	Kulový kohout DN32 motýl+šroubení	ks	10,000	243,34	2 433,41
23	M	Pol77	Kulový kohout DN50+šroubení	ks	4,000	1 570,65	6 282,62
24	M	Pol78	Uzavírací klapka mezipřírubová DN65 + 2xpříruba	ks	4,000	1 968,85	7 875,40
25	M	Pol79	Separátor nečistot s filtrem a magnety s nízkým odporem otočnou připojovací hlavou G5/4"	ks	10,000	7 609,93	76 099,34
	P		Poznámka k položce: s vypouštěním +2x KK32 -sada				
26	M	Pol80	Filtr Ball DN50	ks	2,000	3 561,63	7 123,25
27	M	Pol81	Automatický odvzdušňovací ventil AO15+KK15 motýl	ks	16,000	353,95	5 663,21
28	M	Pol82	Teploměr s jímkou 0-120C	ks	16,000	453,50	7 255,98
29	M	Pol83	Pojistný ventil PV DN15/20 -3Bar - UT	ks	8,000	973,36	7 786,91
30	M	Pol84	Šroubení, těsnění dle potřeby -sada	ks	2,000	387,13	774,27
31	M	Pol85	Návarky, jímky dodat a umístit dle požadavků Mar - sada	ks	2,000	486,68	973,36
	P		Poznámka k položce: Součásti - teplá voda PN16				
32	M	Pol86	Čerpadlo s řízenými otáčkami DN25 (1x230V,18W zobrazení průtoku) nerez provedení PN10 - voda	ks	2,000	23 781,04	47 562,09
	P		Poznámka k položce: /+2x šroub.+izol.pouzdro - Prac.bod Q=1000kg/h, max.p=3,8m				
33	M	Pol87	Čerpadlo s řízenými otáčkami DN25 (1x230V,34W zobrazení průtoku) nerez provedení PN10 - voda	ks	2,000	29 737,36	59 474,73
	P		Poznámka k položce: /+2x šroub. +izol.pouzdro - Prac.bod Q=1900kg/h, max.p=3,5m				
34	M	Pol88	Trojcestný regulační směš. kulový kohout DN40, kvs=25+ el. pohon 230V, přeběh 120s	ks	2,000	9 949,32	19 898,65
35	M	Pol89	Expanzní tlaková nádoba voda PN16-200L DN50 (PR.=634,V=975mm) (nast.3,5Bar)	ks	2,000	18 798,09	37 596,17
	P		Poznámka k položce: /+servisní ventil KK32 se zajištěním prtoku nádobou -sada				
36	M	Pol75	Vypouštěcí kulový kohout DN15	ks	6,000	189,14	1 134,85
37	M	Pol90	Kulový kohout DN25 motýl	ks	12,000	425,85	5 110,16
38	M	Pol91	Kulový kohout DN40 motýl	ks	16,000	753,25	12 052,01
39	M	Pol92	Manometr 0-10Bar - TV	ks	4,000	1 769,75	7 079,01
40	M	Pol93	Filtr Ball DN25	ks	4,000	2 969,87	11 879,46
41	M	Pol94	Zpětný ventil pružinový plnopůtočný DN25 kv= 13,8	ks	8,000	442,44	3 539,50
42	M	Pol95	Zpětný ventil pružinový plnopůtočný DN40 kv= 30,9	ks	2,000	796,39	1 592,78
43	M	Pol96	Pojistný ventil PV DN20/25 -8Bar - voda	ks	4,000	1 238,83	4 955,31
	D	D2	Armatury systém				199 344,88
44	M	Pol75	Vypouštěcí kulový kohout DN15	ks	134,000	189,14	25 345,06
45	M	Pol97	Kulový kohout DN15 motýl	ks	106,000	243,34	25 794,14
46	M	Pol98	Kulový kohout DN20 motýl	ks	6,000	315,24	1 891,42
47	M	Pol99	Kulový kohout DN25 motýl	ks	4,000	492,21	1 968,85
48	M	Pol100	Regul.ventil smyčkový s měřícími koncovkami DN 25, kvs=8,89	ks	5,000	3 650,11	18 250,57
49	M	Pol101	Regul.ventil smyčkový s měřícími koncovkami DN 32, kvs=19,45	ks	6,000	4 534,99	27 209,94
50	M	Pol102	Regul.dif.tlaku DN25 (nastavitelný 5-30kPa) kvs=7,5 s kapilárou a uzavíracím ventilem	ks	10,000	8 727,09	87 270,90

PČ	Typ	Kód	Popis	MJ	Množství	J.cena [CZK]	Cena celkem [CZK]
51	M	Pol103	Regul.dif.tlaku DN32 (nastavitelný 5-30kPa) kvs=10 s kapilárou a uzavíracím ventilem	ks	1,000	9 954,86	9 954,86
52	M	Pol104	Šroubení, těsnění dle potřeby -sada	ks	1,000	1 659,14	1 659,14
	D	D3	Otopná tělesa desková VKM se středovým připojením a vloženým ventile				2 080 131,17
53	M	Pol105	Těleso VKM typ 11-VKM-300/500 (výška, délka)	ks	4,000	3 393,50	13 574,00
54	M	Pol106	Těleso VKM typ 11-VKM-600/400 (výška, délka)	ks	1,000	3 800,54	3 800,54
55	M	Pol107	Těleso VKM typ 21-VKM-600/1000 (výška, délka)	ks	3,000	6 479,50	19 438,51
56	M	Pol108	Těleso VKM typ 22-VKM-600/400 (výška, délka)	ks	5,000	7 212,85	36 064,23
57	M	Pol109	Těleso VKM typ 22-VKM-600/500 (výška, délka)	ks	1,000	5 384,47	5 384,47
58	M	Pol110	Těleso VKM typ 22-VKM-600/600 (výška, délka)	ks	1,000	5 748,38	5 748,38
59	M	Pol111	Těleso VKM typ 22-VKM-600/700 (výška, délka)	ks	2,000	6 111,18	12 222,35
60	M	Pol112	Těleso VKM typ 22-VKM-600/800 (výška, délka)	ks	2,000	6 479,50	12 959,01
61	M	Pol112.1	Těleso VKM typ 22-VKM-600/1000 (výška, délka)	ks	1,000	7 212,85	7 212,85
62	M	Pol113	Těleso VKM typ 22-VKM-600/1200 (výška, délka)	ks	1,000	7 948,40	7 948,40
63	M	Pol114	Těleso VKM typ 33-VKM-600/1000 (výška, délka)	ks	68,000	10 118,56	688 061,90
64	M	Pol115	Těleso VKM typ 33-VKM-600/1100 (výška, délka)	ks	31,000	10 634,00	329 653,93
65	M	Pol116	Těleso VKM typ 33-VKM-600/1200 (výška, délka)	ks	5,000	11 150,54	55 752,72
66	M	Pol117	Těleso VKM typ 33-VKM-600/1400 (výška, délka)	ks	1,000	12 186,96	12 186,96
67	M	Pol118	Těleso VKM typ 33-VKM-600/1600 (výška, délka)	ks	1,000	13 218,94	13 218,94
68	M	Pol119	Těleso VKM typ 21-VKM-900/800 (výška, délka)	ks	68,000	7 491,58	509 427,55
69	M	Pol120	Těleso VKM typ 21-VKM-900/900 (výška, délka)	ks	21,000	7 948,40	166 916,38
70	M	Pol121	Těleso VKM typ 21-VKM-900/1000 (výška, délka)	ks	1,000	8 397,47	8 397,47
71	M	Pol122	Těleso VKM typ 22-VKM-900/700 (výška, délka)	ks	1,000	7 998,17	7 998,17
72	M	Pol123	Těleso VKM typ 22-VKM-900/900 (výška, délka)	ks	6,000	9 131,92	54 791,52
73	M	Pol124	Těleso VKM typ 22-VKM-900/1000 (výška, délka)	ks	2,000	9 690,50	19 381,00
74	M	Pol125	Dvojité uzavírací šroubení rohové DŠ+2xadap+2xšr.CU15x1+ term.hlavice	ks	226,000	398,19	89 991,89
	D	D5	Otopné design těleso - svisle orient. profily, zvětšená přestupní plocha, sti				571 404,26
75	K	Pol126	Vertikální těleso typ 20/2000/588 (výška,šířka) +4xdržák	ks	4,000	26 260,91	105 043,63
76	K	Pol127	Vertikální těleso typ 20/2000/662 (výška,šířka) +4xdržák	ks	6,000	28 865,76	173 194,57
77	K	Pol128	Vertikální těleso typ 20/2000/884 (výška,šířka) +4xdržák	ks	7,000	36 699,13	256 893,89
78	K	Pol129	Dvojité šroub.přímé s reg.ventilem s předregulací typ HM+2xadap+2xšr.CU15x1+ term.hlavice	ks	17,000	2 133,66	36 272,17
	D	D7	Otopné žebříky typ se středovým spodním připojením - bílá standart+DR				577 749,93
79	K	Pol130	Žebřík -1220/600 (výška,šířka) +4xdržák	ks	96,000	3 582,64	343 933,61
80	K	Pol131	Žebřík -1500/600 (výška,šířka) +4xdržák	ks	5,000	3 663,39	18 316,93
81	K	Pol132	Dvojité šroub.přímé s reg.ventilem s předregulací typ HM+2xadap+2xšr.CU15x1+ term.hlavlce	ks	101,000	2 133,66	215 499,39
	D	D8	Potrubí CU+ upevnění+tepelná izolace s PET folií+montáže				1 368 681,99
82	K	Pol133	Potrubí CU15x1mm+tep.iz. tl.13mm	m	2 120,000	497,74	1 055 214,66
83	K	Pol134	Potrubí CU18x1mm+tep.iz. tl.13mm	m	390,000	608,35	237 257,38
84	K	Pol135	Potrubí CU22x1mm+tep.iz. tl.13mm	m	100,000	762,10	76 209,95
	D	D9	Potrubí CU+ upevnění+tepelná izolace minerální rohož s ALS polepem+n				1 362 288,77
85	K	Pol136	Potrubí CU28x1mm+tep.iz. tl.20mm	m	113,000	1 106,10	124 988,74
86	K	Pol137	Potrubí CU35x1,5mm+tep.iz. tl.25mm	m	418,000	1 628,17	680 575,85
87	K	Pol138	Potrubí CU42x1,5mm+tep.iz. tl.40mm	m	133,000	1 822,84	242 438,33
88	K	Pol139	Potrubí CU54x1,5mm+tep.iz. tl.40mm	m	90,000	2 820,54	253 848,81
89	K	Pol140	Potrubí FE DN70(76x3)mm+2x nátěr základní + tep.iz. tl.60mm	m	18,000	1 659,14	29 864,57

PČ	Typ	Kód	Popis	MJ	Množství	J.cena [CZK]	Cena celkem [CZK]
90	K	Pol141	Fitinky, kolena, pájky, lisovací fitinky, příruby, svařovací a pomocný materiál -sada	ks	1,000	11 060,95	11 060,95
91	K	Pol142	Závěsy objímky s pryžovou vložkou, upevňovací prvky - sada	ks	1,000	16 591,43	16 591,43
92	K	Pol143	Pevné body (dvojité objímky s pryžovou vložkou+upevňovací prvky) - sada	ks	22,000	132,73	2 920,09
	D	D10	Montáže				470 246,36
94	K	Pol145	Montáž a připojení těles a žebříků	ks	344,000	486,68	167 418,54
95	K	Pol146	Montáž strojovny - sada	ks	2,000	11 060,95	22 121,90
96	K	Pol147	Montáž komínů kotle - sada	ks	2,000	7 189,62	14 379,24
97	K	Pol148	Servisní spuštění kotlů a měření emisí - sada	ks	2,000	7 189,62	14 379,24
98	K	Pol149	Servisní spuštění TČ + propojení chladiva a doplnění chladiva - sada	ks	8,000	16 370,21	130 961,65
99	K	Pol150	Tlaková zkouška - sada	ks	2,000	22 121,90	44 243,80
100	K	Pol151	Proplach potrubí - sada	ks	2,000	6 636,57	13 273,14
101	K	Pol152	Seřízení armatur - sada	ks	2,000	6 636,57	13 273,14
102	K	Pol153	Revize komína	ks	2,000	3 318,29	6 636,57
103	K	Pol154	Označení médií štítky a směry toku - sada	ks	1,000	16 591,43	16 591,43
104	K	Pol155	Dokumentace skutečné provedení	ks	1,000	5 530,48	5 530,48
105	K	Pol156	Doklady kompletace - od použitých materiálů, tlakových zkoušek, zaškolení	ks	1,000	7 742,67	7 742,67
106	K	Pol158	Režie doprava a přesun hmot	%	1,000	13 694,56	13 694,56

KRYCÍ LIST SOUPISU PRACÍ

Stavba:
STUDENTSKÉ KOLEJE VYSOKÉ ŠKOLY POLYTECHNICKÉ JIHLAVA

Objekt:
SO 01 - Studentské koleje VŠPJ

Soupis:
SO 01_PLYN - Vnitřní plynovod

KSO:		CC-CZ:	
Místo:		Datum:	25. 11. 2022
Zadavatel:		IČ:	
Vysoká škola polytechnická Jihlava		DIČ:	
Uchazeč:		IČ:	Vyplň údaj
Vyplň údaj		DIČ:	Vyplň údaj
Projektant:		IČ:	251 556 28
A32 spol. s r. o.		DIČ:	CZ 251 556 28
Zpracovatel:		IČ:	
		DIČ:	

Poznámka:

Cena bez DPH **254 178,40**

		Základ daně	Sazba daně	Výše daně
DPH	základní	254 178,40	21,00%	53 377,46
	snížená	0,00	12,00%	0,00

Cena s DPH **v CZK** **307 555,86**

Projektant		**Zpracovatel**	
Datum a podpis:	Razítko	Datum a podpis:	Razítko

Objednavatel		**Uchazeč**	
Datum a podpis:	Razítko	Datum a podpis:	Razítko

REKAPITULACE ČLENĚNÍ SOUPISU PRACÍ

Stavba:

STUDENTSKÉ KOLEJE VYSOKÉ ŠKOLY POLYTECHNICKÉ JIHLAVA

Objekt:

SO 01 - Studentské koleje VŠPJ

Soupis:

SO 01_PLYN - Vnitřní plynovod

Místo:		Datum:	25. 11. 2022
Zadavatel:	Vysoká škola polytechnická Jihlava	Projektant:	A32 spol. s r. o.
Uchazeč:	Vyplň údaj	Zpracovatel:	

Kód dílu - Popis	Cena celkem [CZK]
Náklady ze soupisu prací	**254 178,40**
D3 - Vnitřní plynovod	254 178,40
D4 - SO 01	254 178,40
D5 - 1 Potrubí	157 408,39
D6 - Ochranná trubka	19 865,47
D7 - 2 Armatury	28 660,03
D8 - 3 Měření a regulace	30 502,73
D10 - 6 Ostatní	37 607,25

SOUPIS PRACÍ

Stavba:

STUDENTSKÉ KOLEJE VYSOKÉ ŠKOLY POLYTECHNICKÉ JIHLAVA

Objekt:

SO 01 - Studentské koleje VŠPJ

Soupis:

SO 01_PLYN - Vnitřní plynovod

Místo: | Datum: 25. 11. 2022

Zadavatel: Vysoká škola polytechnická Jihlava | Projektant: A32 spol. s r. o.

Uchazeč: Vyplň údaj | Zpracovatel:

PČ	Typ	Kód	Popis	MJ	Množství	J.cena [CZK]	Cena celkem [CZK]
Náklady soupisu celkem							**254 178,40**
	D	D3	Vnitřní plynovod				254 178,40
	D	D4	SO 01				254 178,40
	D	D5	1 Potrubí				157 408,39
1	K	723150103	Ocelové potrubí bezešvé DN40 (11 353.0)	m	121,000	862,75	104 393,25
2	K	723150105	Ocelové potrubí bezešvé DN50 (11 353.0)	m	37,000	895,94	33 149,67
	D	*D6*	*Ochranná trubka*				*19 865,47*
3	K	723150314	Ocelové potrubí bezešvé DN80 (11 353.0)	m	1,000	1 216,70	1 216,70
4	K	723150313	Ocelové potrubí bezešvé DN65 (11 353.0)	m	11,000	1 393,68	15 330,48
5	K	Pol167	Doplňkový materiál	kpl	1,000	3 318,29	3 318,29
	D	D7	2 Armatury				28 660,03
6	K	723213102	Kulový kohout DN50	ks	1,000	1 614,90	1 614,90
7	K	723213101	Kulový kohout DN40	ks	4,000	883,77	3 535,08
8	K	722231247	Elektromagnetický bezbečnostní ventil DN50 - 230V bez proudu vypnuto	ks	1,000	21 297,86	21 297,86
9	K	Pol168	Doplňkový materiál	kpl	1,000	2 212,19	2 212,19
	D	D8	3 Měření a regulace				30 502,73
10	K	723150102	Ocelové potrubí bezešvé DN32 (11 353.0)	m	1,000	796,39	796,39
11	K	Pol169	Regulátor STL/NTL - 25m3/h - rohový	ks	1,000	14 368,17	14 368,17
12	K	723213101	Kulový kohout DN40	ks	2,000	994,38	1 988,76
13	K	Pol170	Přechodka plast d63/ocel DN50	ks	1,000	2 201,13	2 201,13
14	K	Pol171	Plynoměr G10 (dle provozovatele spřávce sítě)	ks	1,000	8 383,04	8 383,04
15	K	Pol168	Doplňkový materiál	kpl	1,000	2 765,24	2 765,24
	D	D10	6 Ostatní				37 607,25
16	K	230230016	Tlakové zkoušky	kpl	1,000	2 765,24	2 765,24
17	K	Pol180	Revize	kpl	1,000	8 848,76	8 848,76
18	K	Pol181	Geodetické zaměření	kpl	1,000	8 848,76	8 848,76
19	K	Pol540	Nátěry, izolace	kpl	1,000	3 318,29	3 318,29
21	K	Pol184	Stavební přípomoce (včetně odvozu přebytečné zeminy na skládku, likvidace obalů aj.)	kpl	1,000	2 765,24	2 765,24
22	K	Pol185	Dokumentace skutečného provedení	kpl	1,000	5 530,48	5 530,48
23	K	Pol186	Ostatní náklady výše neuvedené a související s provedením a zprovozněním předmětných souborů	kpl	1,000	5 530,48	5 530,48

KRYCÍ LIST SOUPISU PRACÍ

Stavba:

STUDENTSKÉ KOLEJE VYSOKÉ ŠKOLY POLYTECHNICKÉ JIHLAVA

Objekt:

SO 01 - Studentské koleje VŠPJ

Soupis:

SO 01_SIL - Elektro silnoproud

KSO:		CC-CZ:	
Místo:		Datum:	25. 11. 2022
Zadavatel:		IČ:	
	Vysoká škola polytechnická Jihlava	DIČ:	
Uchazeč:		IČ:	Vyplň údaj
	Vyplň údaj	DIČ:	Vyplň údaj
Projektant:		IČ:	251 556 28
	A32 spol. s r. o.	DIČ:	CZ 251 556 28
Zpracovatel:		IČ:	
		DIČ:	

Poznámka:

Cena bez DPH **7 683 293,96**

		Základ daně	Sazba daně	Výše daně
DPH	základní	7 683 293,96	21,00%	1 613 491,73
	snížená	0,00	12,00%	0,00

Cena s DPH **v CZK** **9 296 785,69**

Projektant		**Zpracovatel**	
Datum a podpis:	Razítko	Datum a podpis:	Razítko

Objednavatel		**Uchazeč**	
Datum a podpis:	Razítko	Datum a podpis:	Razítko

REKAPITULACE ČLENĚNÍ SOUPISU PRACÍ

Stavba:

STUDENTSKÉ KOLEJE VYSOKÉ ŠKOLY POLYTECHNICKÉ JIHLAVA

Objekt:

SO 01 - Studentské koleje VŠPJ

Soupis:

SO 01_SIL - Elektro silnoproud

Místo:		Datum:	25. 11. 2022
Zadavatel:	Vysoká škola polytechnická Jihlava	Projektant:	A32 spol. s r. o.
Uchazeč:	Vyplň údaj	Zpracovatel:	

Kód dílu - Popis	Cena celkem [CZK]
Náklady ze soupisu prací	**7 683 293,96**
PSV - PSV	0,00
21-M - NN část	251 129,56
D1 - Instalace NN	1 034 303,69
D2 - Kabelové rozvody	697 999,86
D3 - Koncové elementy	186 824,86
D4 - Uzemnění vnitřní	47 678,52
D5 - Uzemnění vnější, hromosvod	101 800,45
D6 - Ostatní materiál	506 461,65
D7 - Ostatní náklady	103 782,51
D8 - Kabelové trasy	402 679,14
SPCM - NN část	1 692 641,03
D1 - Instalace NN	1 014 057,33
D2 - Kabelové rozvody	655 668,69
D3 - Koncové elementy	276 737,02
D4 - Uzemnění vnitřní	29 474,76
D5 - Uzemnění vnější, hromosvod	52 176,86
D6 - Ostatní materiál	428 694,20
D7 - Ostatní náklady	209 728,46
D8 - Kabelové trasy	218 965,74
D9 - Svítidla	2 658 721,68
D10 - Ovládání hydranty	97 284,82

SOUPIS PRACÍ

Stavba:

STUDENTSKÉ KOLEJE VYSOKÉ ŠKOLY POLYTECHNICKÉ JIHLAVA

Objekt:

SO 01 - Studentské koleje VŠPJ

Soupis:

SO 01_SIL - Elektro silnoproud

Místo: | Datum: 25. 11. 2022

Zadavatel: Vysoká škola polytechnická Jihlava | Projektant: A32 spol. s r. o.

Uchazeč: Vyplň údaj | Zpracovatel:

PČ	Typ	Kód	Popis	MJ	Množství	J.cena [CZK]	Cena celkem [CZK]
Náklady soupisu celkem							**7 683 293,96**
	D	PSV	PSV				0,00
	D	21-M	NN část				251 129,56
1	K	210 19-0002	Rozvaděč do 50kg	ks	58,000	2 043,37	118 515,17
2	K	210 19-0003	Rozvaděč do 50kg	ks	58,000	2 043,37	118 515,17
3	K	210 19-0051	Rozvaděč skříňový, do 200 kg	ks	2,000	3 923,26	7 846,52
4	K	210 19-0006	Montáž UPS	ks	1,000	6 252,70	6 252,70
	D	D1	Instalace NN				1 034 303,69
	D	D2	Kabelové rozvody				697 999,86
5	K	21080-0101	CYKY 2x1,5	m	1 200,000	34,06	40 867,30
6	K	21080-0105	CYKY 3x1,5	m	5 800,000	34,06	197 525,29
7	K	21080-0106	CYKY 3x2,5	m	5 600,000	34,06	190 714,07
8	K	21080-0109	CYKY 4x1,5	m	2 300,000	34,06	78 328,99
9	K	21080-0135	CYKY 5x1,5	m	1 500,000	34,06	51 084,13
10	K	21080-0137	CYKY 5x4	m	40,000	34,06	1 362,24
11	K	21080-2430	CYKY 5x6	m	50,000	38,14	1 907,14
12	K	21080-2432	CYKY 5x16	m	350,000	38,14	13 349,98
13	K	21080-2432.1	CYKY 5x25	m	200,000	54,49	10 897,95
14	K	21080-2432.2	CYKY 4x35	m	180,000	68,11	12 260,19
15	K	21080-0101.1	CHKE-V 2x1,5	m	30,000	34,06	1 021,68
16	K	21080-2430.1	CHKE-V 5x6	m	30,000	38,14	1 144,28
17	K	21080-2432.3	CHKE-V 5x16	m	5,000	38,14	190,71
18	K	21010-0001	Ukončení vodičů v rozvaděči do 2,5	ks	1 750,000	35,42	61 982,07
19	K	21010-0006	Ukončení vodičů v rozvaděči do 50	ks	220,000	160,74	35 363,84
	D	D3	Koncové elementy				186 824,86
20	K	210 11-0031	Spínač 1-pól, IP20	ks	227,000	102,17	23 192,19
21	K	210 11-0036	Spínač sériový, IP20	ks	11,000	102,17	1 123,85
22	K	210 11-0038	Spínač střídavý, IP20	ks	324,000	102,17	33 102,51
23	K	210 11-0141	Tlačítkový ovl. v proskl. skříňce (TOTAL-STOP, CENTRAL-STOP)	ks	2,000	272,45	544,90
24	K	210 11-1041	Zásuvka jednoduchá komplet 16A/230V	ks	1 087,000	115,79	125 864,47
25	K	210 11-0031.1	Pohybové čidlo, 180°	ks	10,000	272,45	2 724,49
26	K	210 11-0031.2	Pohybové čidlo, 360°	ks	1,000	272,45	272,45
	D	D4	Uzemnění vnitřní				47 678,52
27	K	210 80-0006	Celoplastový vodič s Cu jádrem, CY 25mm2 zž	m	1 390,000	34,06	47 337,96
28	K	Pol599	Hlavní ochranná přípojnice HOP	ks	1,000	340,56	340,56
	D	D5	Uzemnění vnější, hromosvod				101 800,45
29	K	210 22-0020	Zemnící pásek FeZn 30x4	m	400,000	81,73	32 693,84
30	K	210 22-0101	Jímací vodič AlMgSi 8 mm	m	600,000	81,73	49 040,76
31	K	210 22-0101.1	Jímací vodič FeZe 10 mm	m	60,000	81,73	4 904,08
32	K	210 22-0372	Ochranný úhelník	ks	18,000	340,56	6 130,10
33	K	210 22-0302	Zkušební svorka	ks	18,000	47,68	858,21
34	K	210 22-0362	Jímací tyč	ks	10,000	817,35	8 173,46

PČ	Typ	Kód	Popis	MJ	Množství	J.cena [CZK]	Cena celkem [CZK]
	D	D6	Ostatní materiál				506 461,65
	D	D7	Ostatní náklady				103 782,51
35	K	Pol600	Drobný montážní materiál (stahovací pásky, sádra, ...)	kpl	1,000	88 545,82	88 545,82
36	K	Pol601	Svorka pospojení vč. nerezového pásku	ks	150,000	88,55	13 281,87
37	K	Pol190	Jistič 3x25 A/B (v "RE")	ks	1,000	446,82	446,82
38	K	Pol191	Jistič 3x100 A/B (v "RE")	ks	1,000	731,52	731,52
39	K	Pol192	Jistič 3x150 A/B (v "RE")	ks	1,000	776,48	776,48
	D	D8	Kabelové trasy				402 679,14
40	K	210 01-0004	Instalač lišta, plastová, do 20x40	m	800,000	34,06	27 244,87
41	K	210 01-0004.1	Kabelový rošt, drátěný	m	40,000	217,96	8 718,36
42	K	210 01-0054	Trubka, do 21 mm	m	3 500,000	20,43	71 517,78
43	K	210 01-0301	Krabice odbočná se svorkovnicí, Ø 68mm	ks	2 000,000	54,49	108 979,47
44	K	210 01-0301.1	Krabice přístrojová bez víčka, Ø 68mm	ks	1 649,000	54,49	89 853,57
45	K	Pol602	Vypracování výchozí revizní zprávy	ks	1,000	62 309,01	62 309,01
46	K	Pol603	Vypracování dokumentace skutečného provedení	ks	1,000	34 056,08	34 056,08
	D	SPCM	NN část				1 692 641,03
47	*M*	*Pol195*	*Rozvaděč RH (2 pole)*	*ks*	*1,000*	*170 805,20*	*170 805,20*
48	*M*	*Pol196*	*Rozvaděč R-POŽ*	*ks*	*1,000*	*25 484,43*	*25 484,43*
49	*M*	*Pol197*	*Rozvaděč RP01*	*ks*	*1,000*	*43 476,52*	*43 476,52*
50	*M*	*Pol198*	*Rozvaděč RP1-4*	*ks*	*4,000*	*47 682,71*	*190 730,84*
51	*M*	*Pol199*	*Rozvaděč RP5*	*ks*	*1,000*	*45 382,82*	*45 382,82*
52	*M*	*Pol200*	*Rozvaděč RP6*	*ks*	*1,000*	*16 048,07*	*16 048,07*
53	*M*	*Pol201*	*Rozvaděč RB.x*	*ks*	*50,000*	*16 901,88*	*845 093,86*
54	*M*	*Pol202*	*Rozvaděč RE*	*ks*	*1,000*	*98 815,04*	*98 815,04*
55	*M*	*Pol203*	*UPS (15,- kVA, 400/400 V, 30 min)*	*ks*	*1,000*	*256 804,25*	*256 804,25*
	D	D1	Instalace NN				1 014 057,33
	D	D2	Kabelové rozvody				655 668,69
56	*M*	*34111005*	*CYKY 2x1,5*	*m*	*1 200,000*	*13,83*	*16 598,41*
57	*M*	*34111030*	*CYKY 3x1,5*	*m*	*5 800,000*	*17,60*	*102 105,38*
58	*M*	*34111036*	*CYKY 3x2,5*	*m*	*5 600,000*	*27,66*	*154 918,51*
59	*M*	*34111060*	*CYKY 4x1,5*	*m*	*2 300,000*	*23,89*	*54 950,80*
60	*M*	*34111090*	*CYKY 5x1,5*	*m*	*1 500,000*	*27,66*	*41 496,03*
61	*M*	*34111098*	*CYKY 5x4*	*m*	*40,000*	*69,16*	*2 766,40*
62	*M*	*34111100*	*CYKY 5x6*	*m*	*50,000*	*100,60*	*5 029,82*
63	*M*	*34111080*	*CYKY 5x16*	*m*	*350,000*	*257,78*	*90 222,43*
64	*M*	*34111610*	*CYKY 5x25*	*m*	*200,000*	*458,97*	*91 794,24*
65	*M*	*34111620*	*CYKY 4x35*	*m*	*180,000*	*501,72*	*90 310,45*
66	*M*	*34111700*	*CHKE-V 2x1,5*	*m*	*30,000*	*25,15*	*754,47*
67	*M*	*34111743*	*CHKE-V 5x6*	*m*	*30,000*	*109,40*	*3 281,96*
68	*M*	*34111745*	*CHKE-V 5x16*	*m*	*5,000*	*287,96*	*1 439,79*
	D	D3	Koncové elementy				276 737,02
69	*M*	*34535515*	*Spínač 1-pól, IP20*	*ks*	*227,000*	*171,01*	*38 820,16*
70	*M*	*34535575*	*Spínač sériový, IP20*	*ks*	*11,000*	*216,28*	*2 379,11*
71	*M*	*34535555*	*Spínač střídavý, IP20*	*ks*	*324,000*	*177,30*	*57 445,59*
72	*M*	*34535568*	*Tlačítkový ovl. v proskl. skříňce (TOTAL-STOP, CENTRAL-STOP)*	*ks*	*2,000*	*721,78*	*1 443,56*
73	*M*	*34555103*	*Zásuvka jednoduchá bílá komplet 16A/230V, s clonkou*	*ks*	*1 087,000*	*154,67*	*168 123,05*
74	*M*	*Pol204*	*Pohybové čidlo, 180°*	*ks*	*10,000*	*767,05*	*7 670,48*
75	*M*	*Pol205*	*Pohybové čidlo, 360°*	*ks*	*1,000*	*855,07*	*855,07*
	D	D4	Uzemnění vnitřní				29 474,76
76	*M*	*34142155*	*CY4*	*m*	*1 250,000*	*17,60*	*22 005,47*
77	*M*	*34142158*	*CY10*	*m*	*100,000*	*38,98*	*3 898,11*
78	*M*	*34142160*	*CY25*	*m*	*40,000*	*51,56*	*2 062,23*
79	*M*	*-*	*Hlavní uzemňovací bod přípojnice (HUB)*	*ks*	*1,000*	*1 508,95*	*1 508,95*

PČ	Typ	Kód	Popis	MJ	Množství	J.cena [CZK]	Cena celkem [CZK]
	D	D5	Uzemnění vnější, hromosvod				52 176,86
80	*M*	*35442062*	*Zemnící pásek FeZn 30x4*	*m*	*400,000*	*47,78*	*19 113,32*
81	*M*	*35441077*	*Jímací vodič AlMgSi 8 mm*	*m*	*600,000*	*22,63*	*13 580,52*
82	*M*	*35441073*	*Jímací vodič FeZe 10 mm*	*m*	*60,000*	*31,44*	*1 886,18*
83	*M*	*35441830*	*Ochranný úhelník*	*ks*	*18,000*	*292,99*	*5 273,77*
84	*M*	*35442035*	*Zkušební svorka*	*ks*	*18,000*	*44,01*	*792,20*
85	*M*	*Pol206*	*Jímací tyč*	*ks*	*10,000*	*1 153,09*	*11 530,87*
	D	D6	Ostatní materiál				428 694,20
	D	D7	Ostatní náklady				209 728,46
86	*M*	*Pol207*	*Drobný montážní materiál (stahovací pásky, sádra, ...)*	*kpl*	*1,000*	*188 618,31*	*188 618,31*
87	*M*	*Pol208*	*Svorka pospojení vč. nerezového pásku*	*ks*	*150,000*	*56,59*	*8 487,82*
88	*M*	*Pol604*	*Jistič 3x25 A/B (v "RE")*	*ks*	*1,000*	*573,40*	*573,40*
89	*M*	*Pol605*	*Jistič 3x100 A/B (v "RE")*	*ks*	*1,000*	*3 724,58*	*3 724,58*
90	*M*	*Pol606*	*Jistič 3x150 A/B (v "RE")*	*ks*	*1,000*	*8 324,35*	*8 324,35*
	D	D8	Kabelové trasy				218 965,74
91	*M*	*34572630*	*Instalač lišta, plastová, do 20x40*	*m*	*800,000*	*40,24*	*32 190,86*
92	*M*	*34575503*	*Kabelový rošt, drátěný*	*m*	*40,000*	*585,97*	*23 438,97*
93	*M*	*34572630.1*	*Trubka, do 21 mm*	*m*	*3 500,000*	*10,06*	*35 208,75*
94	*M*	*34571519*	*Krabice odbočná se svorkovnicí, Ø 68mm*	*ks*	*2 000,000*	*57,84*	*115 685,90*
95	*M*	*34571511*	*Krabice přístrojová bez víčka, Ø 68mm*	*ks*	*1 649,000*	*7,54*	*12 441,26*
	D	D9	Svítidla				2 658 721,68
96	K	7413R01	M+D Svítidlo A1	kus	17,000	16 454,01	279 718,23
97	K	7413R02	M+D Svítidlo A2	kus	7,000	21 798,20	152 587,39
98	K	7413R03	M+D Svítidlo B	kus	5,000	14 410,65	72 053,24
99	K	7413R04	M+D Svítidlo C	kus	41,000	3 942,33	161 635,62
100	K	7413R05	M+D Svítidlo D	kus	4,000	1 125,63	4 502,53
101	K	7413R06	M+D Svítidlo E	kus	13,000	3 785,15	49 206,95
102	K	7413R07	M+D Svítidlo F	kus	56,000	659,12	36 910,51
103	K	7413R08	M+D Svítidlo G	kus	55,000	2 386,23	131 242,72
104	K	7413R09	M+D Svítidlo I	kus	420,000	655,34	275 244,41
105	K	7413R10	M+D Svítidlo J	kus	100,000	6 457,24	645 724,31
106	K	7413R11	M+D Svítidlo K	kus	2,000	885,46	1 770,92
107	K	7413R12	M+D Svítidlo L	kus	59,000	2 184,41	128 880,17
108	K	7413R13	M+D Svítidlo M	kus	3,000	1 633,64	4 900,93
109	K	7413R14	M+D Svítidlo N1	kus	16,000	4 782,94	76 527,06
110	K	7413R15	M+D Svítidlo N2	kus	14,000	3 906,81	54 695,33
111	K	7413R16	M+D Svítidlo N3	kus	18,000	3 906,81	70 322,56
112	K	7413R17	M+D Svítidlo N4	kus	15,000	4 782,94	71 744,12
113	K	7413R18	M+D Svítidlo N5	kus	43,000	3 906,81	167 992,79
114	K	7413R19	M+D POHYBOVÁ ČIDLA	kus	106,000	1 575,17	166 968,28
115	K	7413R20	M+D VENKOVNÍ LAMPA SLOUPEK	kus	23,000	4 612,77	106 093,61
	D	D10	Ovládání hydranty				97 284,82
116	K	74110R01	Tlačítkový ovladač v prosklené skříňce	kus	15,000	994,23	14 913,42
117	K	74110R02	Kabel CHKE-V 2x1,5	m	1 100,000	59,21	65 125,71
118	K	74110R03	Kabel CHKE-V 3x1,5	m	150,000	81,84	12 275,91
119	K	74110R04	Jistič 1x4 A/B (R-POŽ)	kus	3,000	477,41	1 432,24
120	K	74110R05	Jistič 1x6 A/B (R-POŽ)	kus	3,000	417,06	1 251,17
121	K	74110R06	Přidrž. relé, 230 Vstř. (R-POŽ)	kus	3,000	762,12	2 286,37

KRYCÍ LIST SOUPISU PRACÍ

Stavba:
STUDENTSKÉ KOLEJE VYSOKÉ ŠKOLY POLYTECHNICKÉ JIHLAVA

Objekt:
SO 01 - Studentské koleje VŠPJ

Soupis:
SO 01_SLA - Elektro slaboproud

KSO:		CC-CZ:	
Místo:		Datum:	25. 11. 2022
Zadavatel:		IČ:	
Vysoká škola polytechnická Jihlava		DIČ:	
Uchazeč:		IČ:	Vyplň údaj
Vyplň údaj		DIČ:	Vyplň údaj
Projektant:		IČ:	251 556 28
A32 spol. s r. o.		DIČ:	CZ 251 556 28
Zpracovatel:		IČ:	
		DIČ:	

Poznámka:

Cena bez DPH **4 238 332,87**

		Základ daně	Sazba daně	Výše daně
DPH	základní	4 238 332,87	21,00%	890 049,90
	snížená	0,00	12,00%	0,00

Cena s DPH **v CZK** **5 128 382,77**

Projektant		**Zpracovatel**	
Datum a podpis:	Razítko	Datum a podpis:	Razítko

Objednavatel		**Uchazeč**	
Datum a podpis:	Razítko	Datum a podpis:	Razítko

REKAPITULACE ČLENĚNÍ SOUPISU PRACÍ

Stavba:

STUDENTSKÉ KOLEJE VYSOKÉ ŠKOLY POLYTECHNICKÉ JIHLAVA

Objekt:

SO 01 - Studentské koleje VŠPJ

Soupis:

SO 01_SLA - Elektro slaboproud

Místo:		Datum:	25. 11. 2022
Zadavatel:	Vysoká škola polytechnická Jihlava	Projektant:	A32 spol. s r. o.
Uchazeč:	Vyplň údaj	Zpracovatel:	

Kód dílu - Popis	Cena celkem [CZK]
Náklady ze soupisu prací	**4 238 332,87**
URS - Strukturovaná kabeláž	3 135 283,45
STA - Společná televizní anténa STA	395 874,17
PZTS - Poplachový zabezpečovací a tísňový systém	463 835,47
EKV - Systém kontroly vstupu EKV	134 646,60
DoT - Domácí telefon	108 693,18

SOUPIS PRACÍ

Stavba:

STUDENTSKÉ KOLEJE VYSOKÉ ŠKOLY POLYTECHNICKÉ JIHLAVA

Objekt:

SO 01 - Studentské koleje VŠPJ

Soupis:

SO 01_SLA - Elektro slaboproud

Místo: | Datum: 25. 11. 2022

Zadavatel: Vysoká škola polytechnická Jihlava | Projektant: A32 spol. s r. o.

Uchazeč: Vyplň údaj | Zpracovatel:

PČ	Typ	Kód	Popis	MJ	Množství	J.cena [CZK]	Cena celkem [CZK]
Náklady soupisu celkem							**4 238 332,87**
	D	URS	Strukturovaná kabeláž				3 135 283,45
1	K	742330002	Montáž rozvaděče stojanového	ks	1,000	2 101,58	2 101,58
2	K	Pol212	19' rozvaděč stojanový 42U/800x800, 2 páry vertikálních 19" posuvných lišt L, značení jednotlivých instalační pozic včetně čísla pozice, 1 pár bočních panelů se zámkem, přední skleněné dveře s pákovým jednobodovým zámkem, výměnnnou DIN vložkou, univerzáln	ks	1,000	12 859,46	12 859,46
3	K	Pol213	Montáž ventilační jednotky do 19" rozvaděče	ks	1,000	331,83	331,83
4	K	Pol214	Ventilační jednotka - 4 x ventilátor s termostatem, instal. do střechy/dna rozvaděče hloubky 600, 800 a 1200 mm	ks	1,000	4 184,36	4 184,36
5	K	742330022	Montáž napájecího panelu	ks	1,000	165,91	165,91
6	K	Pol215	19',8xCZ zásuvka,bleskojistka,3x1.5mm 2m kabel CZ-DE, RAL9005	ks	1,000	732,23	732,23
7	K	742330024	Montáž patch panelu 24 portů UTP/FTP	ks	14,000	165,91	2 322,80
8	K	Pol216	19" patch panel 24 modulů RJ45, CAT.6, UTP, 1U, s popisky, černý	ks	14,000	1 426,86	19 976,08
9	K	742330023	Montáž vyvazovacího panelu 1U do 19" rozvaděče	ks	8,000	165,91	1 327,31
10	K	Pol217	19" vyvazovací panel 1U - jednostranný, plastová oka 40 x 80mm	ks	8,000	182,51	1 460,05
11	K	Pol218	Propojovací kabel, Cat 6, UTP, 2xRJ45, délka 0,3m, šedý	ks	300,000	34,29	10 286,68
12	K	Pol219	Propojovací kabel, Cat 6, UTP, 2xRJ45, délka 2m šedá	ks	150,000	56,41	8 461,63
13	K	Pol220	Propojovací kabel, Cat 6, UTP, 2xRJ45, délka 3m, šedá	ks	150,000	58,62	8 793,46
14	K	742330041	Montáž kompletní datové zásuvky 1xRJ45	ks	250,000	331,83	82 957,13
15	K	Pol221	Kompletní datová zásuvka 1xRJ45 CAT.6 UTP vč. krabice, rámečku a krytky	ks	250,000	210,16	52 539,51
16	K	742330042	Montáž kompletní datové zásuvky 2xRJ45	ks	25,000	387,13	9 678,33
17	K	Pol222	Kompletní datová zásuvka 2xRJ45 CAT.6 UTP vč. krabice, rámečku a krytky	ks	25,000	210,16	5 253,95
18	K	Pol223	Montáž Wifi AP	ks	50,000	718,96	35 948,09
19	K	Pol224	Nastavení a konfigurace Wifi	ks	50,000	829,57	41 478,56
20	K	Pol225	Acces point Wifi vnitřní - Dual Radio 4x4:4 + 2x2:2 802.11ax, rychlost až 4.8 Gb/s v pásmu 5GHz a až 575 Mb/s v pásmu 2,4Ghz, RJ45/10/100/1000, napájení 12VDC nebo PoE, barva bílá	ks	50,000	21 425,06	1 071 253,04
21	K	742330011	Montáž switche do rozvaděče	ks	7,000	221,22	1 548,53
22	K	Pol226	Nastavení switchů a parametrů sítě	ks	7,000	1 106,10	7 742,67
23	K	Pol227	Switch s managementem, plně konfigurovatelný přepínač 2. vrstvy pro podnikové sítě (+ statické a RIP směrování 3. vrstvy), podpora cloudového managementu, na všech RJ-45 portech PoE+ napájení (maximálně 370 W), rozšířené zabezpečení přístupu, priority pro	ks	7,000	86 994,37	608 960,62
24	K	Pol228	Montáž SFP+ modulu	ks	7,000	55,30	387,13
25	K	Pol229	SFP+ transceiver 10Gbps, SM, 20km, LC duplex	ks	7,000	2 516,37	17 614,56
26	K	Pol230	Instalace softwaru pro správu aktivních prvků	ks	1,000	10 563,21	10 563,21
27	K	Pol231	Licence k SW pro správu anastavování aktivních prvků, platnost nejméně 3 roky	ks	1,000	243 340,91	243 340,91
28	K	742121001	Montáž sdělovacího kabelu do 15 žil	m	18 000,000	16,59	298 645,66

PČ	Typ	Kód	Popis	MJ	Množství	J.cena [CZK]	Cena celkem [CZK]
29	K	Pol232	U/UTP 4x2x0,5 CAT.6 - kabel komunikační v provedení LSOH, balení 500m	m	18 000,000	12,83	230 952,64
30	K	Pol233	Montáž svazkového držáku vč. hmoždinky a šroubu	ks	750,000	22,12	16 591,43
31	K	Pol234	Svazkový držák Grip 15x NYM3x1,5	ks	750,000	23,45	17 586,91
32	K	742110002	Montáž elektroinstalační plastové ohebné trubky uložené pod omítkou vč. zasekání	m	1 900,000	38,71	73 555,32
33	K	Pol235	Elektroinstalační ohebná trubka 23mm, samozhášivá, nízká mechanická odolnost	m	1 800,000	10,51	18 914,23
34	K	Pol236	Elektroinstalační ohebná trubka 29mm, samozhášivá, nízká mechanická odolnost	m	100,000	15,71	1 570,65
35	K	Pol237	Montáž protahovacího drátu	m	2 000,000	12,17	24 334,09
36	K	Pol238	AY2,5 - protahovací drát	m	2 000,000	4,53	9 069,98
37	K	Pol239	Montáž kabelové lávky vč. příslušenství a montážního materiálu	m	21,000	188,04	3 948,76
38	K	Pol240	Kabelová lávka, bočnice 45mm, šíře 300mm, tloušťka 1,5mm, délka 3m, pozinkováno, vč. instalačního materiálu (stoupačka)	m	21,000	451,29	9 477,02
39	K	Pol241	Montáž SONAP příchytky	ks	240,000	22,12	5 309,26
40	K	Pol242	SONAP příchytka 50-55mm	ks	240,000	82,40	19 776,98
41	K	Pol243	Montáž drátěného kabelového žlabu 100/400 vč. příslušenství a montážního materiálu	m	15,000	188,04	2 820,54
42	K	Pol244	Drátěný žlab 100/400, galvanický zinek, kompletní - včetně příslušenství, konzol, závěsů, spojek apod.	m	15,000	891,51	13 372,69
43	K	742110011	Montáž trubek pro slaboproud plastových tuhých pro vnitřní rozvody uložených volně na příchytky	m	48,000	82,96	3 981,94
44	K	Pol245	Elektroinstalační tuhá trubka 25mm, samozhášivá, nízká mechanická odolnost vč. příchytek a tvarovek	m	48,000	12,39	594,64
45	K	742110504	Montáž krabic pro slaboproud zapuštěných plastových odbočných kruhových s víčkem a se zasekáním	ks	400,000	44,24	17 697,52
46	K	Pol246	KU68 - krabice rozvodná univerzální pod omítku	ks	400,000	7,96	3 185,55
47	K	742110505	Montáž krabic pro slaboproud zapuštěných plastových odbočných čtyřhranných s víčkem	ks	20,000	94,02	1 880,36
48	K	Pol247	KO125 - krabice odbočná	ks	20,000	134,94	2 698,87
51	K	742330051	Popis portu datové zásuvky	ks	300,000	11,06	3 318,29
52	K	742330052	Popis portu patchpanelu	ks	14,000	11,06	154,85
53	K	742330101	Měření metalické kabeláže, vypracování měřících protokolů (cena za port)	ks	300,000	132,73	39 819,42
54	K	Pol249	Ostatní montážní materiál - zahrnuje dodávku veškerého dalšího instalačního materiálu nutného k zajištění plné funkčnosti a splnění všech norem uvedených v technické zprávě a jeho řádné předání objednateli (vruty, hmoždinky, stahovací pásky, sádra apod.)	ks	1,000	22 121,90	22 121,90
55	K	Pol250	Stavební přípomoci - Cena zahrnuje komplexní náklady na tyto drobné stavení činnosti včetně materiálu. Jedná se o veškeré průrazy a jejich utěsnění po montáži a jiné drobné stavební činnosti nutné pro instalaci systému a jeho vedení	ks	1,000	5 530,48	5 530,48
56	K	Pol251	Vypracování dokumentace skutečného stavu, tisk a kompletace 6 paré	ks	1,000	14 379,24	14 379,24
57	K	Pol252	Ostatní režijní náklady (cestovné, náhrady, ubytování atd.)	ks	1,000	11 724,61	11 724,61
	D	STA	Společná televizní anténa STA				395 874,17
58	K	742420011	Montáž FM antény	ks	1,000	774,27	774,27
59	K	Pol253	Venkovní anténa pro příjem VKV; možnost příjmu ze všech směrů, zisk 2,5 dB; materiál - hliník, v kombinaci s plastovými prvky. Kovový pozinkovaný třmen s možností upevnění na trubku; plastová krabice; symetrizační člen, možnost vložení předzesilovače.	ks	1,000	263,25	263,25
60	K	742420001	Montáž antény DVB-T	ks	2,000	774,27	1 548,53
61	K	Pol254	Kompaktní DVB-T širokopásmová anténa vhodná pro příjem digitálního pozemního vysílání DVB-T; zisk 10-12 dB, horizontální i vertikální příjem.	ks	2,000	976,68	1 953,36
62	K	742420021	Montáž anténního stožáru	ks	1,000	2 212,19	2 212,19
63	K	Pol255	Stožár 2 m s pevnými úchyty na zeď - celková výška 2000 mm - průměr trubky 42 mm - odsazený 70 mm od zdi - pracovní výška 167 mm - váha 3,8 kg. Povrchově upraveno žárovým zinkem	ks	1,000	1 394,79	1 394,79

PČ	Typ	Kód	Popis	MJ	Množství	J.cena [CZK]	Cena celkem [CZK]
64	K	Pol256	Zátka pro zakrytí stožárů, anténních držáků apod. o vnějším průměru 48 mm.	ks	1,000	11,06	11,06
65	K	Pol257	Montáž bleskojistek	ks	3,000	387,13	1 161,40
66	K	Pol258	Bleskojistka pro kabely od antén	ks	3,000	2 024,15	6 072,46
67	K	742420041	Montáž zesilovače	ks	6,000	387,13	2 322,80
68	K	Pol259	Programovatelný zesilovač	ks	1,000	8 056,80	8 056,80
	P		*Poznámka k položce:* *Výstupní úroveň až 118 dBµV (IMD3 - 60 dB), 3 x UHF vstup, lze přiřadit až deset programovatelných filtrů v pěti různých kombinacích, každý z těchto filtrů lze naprogramovat na šířku jednoho až pěti kanálů, 1x vstup pro I/ FM pásmo, 1x vstup pro DAB/III pásmo, zabudované předzesilovače v UHF mají celkové zesílení až 55 dB, ovládání a programování se provádí pomocí křížového ovladače a LCD displeje, které jsou umístěné na přístroji, veškerá nastavení lze jednoduše kopírovat přes propojením výstupů TEST koaxiálním kabelem, počet vstupů / výstupů: 5/1+1 (testovací), vstupy: UHF1 (470-694), UHF2 (470-694), UHF3 (470-694), BI/ FM, DAB/BIII, programovatelné vstupy: UHF1, UHF2, UHF3, celkový počet programovatelných filtrů: 10; počet kanálů na filtr: 0-5; zesílení: 35 dB (BI/FM), 40 dB (BIII/DAB), 35/55 dB (UHF1/UHF2/UHF3); regulace zesílení: 25 dB (BI/FM),20 dB (BIII/DAB), 30 dB (UHF1/UHF2/UHF3); šumové číslo: <6 dB (BI/FM/DAB/BIII/UHF1/UHF2/UHF3); optimální vstupní úroveň: 60-85 dB (BI/FM]), 60-80 dB (BIII/DAB), 50-80/70-100 dB (UHF1/UHF2/UHF3); maximální výstupní úroveň: (IMD3 -60 dB) 118 dBµV (BI/FM/BIII), 118/123 dBµV (UHF1/UHF2/UHF3); selektivita UHF vstupu (±10 MHz od konce kanálu): >10 dB; regulace výstupní úrovně: 20 dB; tlumení odrazu na vstupu/výstupu: >10 dB - testovací výstup: -30 dB; napájení předzesilovače: přepínatelné 0-12-24V/100 mA (UHF1/UHF2/UHF3); napájení: 110-240V, 50/60 Hz, 15W; připojení: F-konektor*				
69	K	Pol260	Linkový zesilovač STA, 1x vstup, 1x výstup, napájení 230V	ks	5,000	787,54	3 937,70
70	K	742420111	Montáž F konektoru	ks	145,000	44,24	6 415,35
71	K	Pol261	F konektor kompresní	ks	145,000	3,87	561,34
72	K	Pol262	Montáž dvojzásuvky	ks	6,000	387,13	2 322,80
73	K	Pol263	Dvojzásuvka vč.krabice na povrch (do rozvaděče)	ks	6,000	387,13	2 322,80
74	K	742420051	Montáž rozbočovače	ks	16,000	221,22	3 539,50
75	K	Pol264	Rozbočovač 12x výstup 6,2dB, šířka pásma 5-1000 MHz, kryt z poniklované zinkové slitiny, provedení na konektory F	ks	5,000	712,33	3 561,63
76	K	Pol265	Rozbočovač 8x výstup 6,2dB, šířka pásma 5-1000 MHz, kryt z poniklované zinkové slitiny, provedení na konektory F	ks	5,000	367,22	1 836,12
77	K	Pol266	Rozbočovač 6x výstup 6,2dB, šířka pásma 5-1000 MHz, kryt z poniklované zinkové slitiny, provedení na konektory F	ks	1,000	171,44	171,44
78	K	Pol267	Rozbočovač 2x výstup 6,2dB, šířka pásma 5-1000 MHz, kryt z poniklované zinkové slitiny, provedení na konektory F	ks	5,000	56,41	282,05
79	K	742420121	Montáž zásuvky STA	ks	100,000	387,13	38 713,33
80	K	Pol268	Kompletní účastnická zásuvka TV+R, vč. krytky a rámečku	ks	100,000	387,13	38 713,33
81	K	Pol269	Montáž rozvodnice STA	ks	1,000	331,83	331,83
82	K	Pol270	Rozvaděč 400x600x150, uzamykatelný, s plným zadním čelem pro TV nebo SAT prvky, materiál pozink, bílý	ks	1,000	3 327,13	3 327,13
83	K	742121001	Montáž sdělovacího kabelu do 15 žil	m	5 000,000	16,59	82 957,13
84	K	Pol271	TS-703J - koaxiální kabel 75ohm, střední vodič 1,13mm, dielektrikum 4,8mm, průměr pláště 6,9mm	m	5 000,000	15,37	76 873,60
85	K	Pol272	Montáž svazkového držáku vč. Hmoždinky a šroubu	ks	690,000	22,12	15 264,11
86	K	Pol234	Svazkový držák Grip 15x NYM3x1,5	ks	690,000	23,45	16 179,96
87	K	742110001	Montáž elektroinstalační plastové ohebné trubky uložené pod omítkou vč. zasekání	m	450,000	38,71	17 421,00
88	K	Pol235	Elektroinstalační ohebná trubka 23mm, samozhášivá, nízká mechanická odolnost	m	300,000	10,51	3 152,37
89	K	Pol273	Elektroinstalační ohebná trubka 48mm, samozhášivá, nízká mechanická odolnost	m	150,000	28,76	4 313,77
90	K	Pol237	Montáž protahovacího drátu	m	500,000	12,17	6 083,52
91	K	Pol238	AY2,5 - protahovací drát	m	500,000	4,53	2 267,49
92	K	742420201	Nastavení zesilovače dle úrovně na zásuvkách	ks	6,000	442,44	2 654,63
93	K	742110504	Montáž krabic pro slaboproud zapuštěných plastových odbočných kruhových s víčkem a se zasekáním	ks	100,000	44,24	4 424,38
94	K	Pol246	KU68 - krabice rozvodná univerzální pod omítku	ks	100,000	7,96	796,39

PČ	Typ	Kód	Popis	MJ	Množství	J.cena [CZK]	Cena celkem [CZK]
95	K	742110505	Montáž krabic pro slaboproud zapuštěných plastových odbočných čtyřhranných s víčkem	ks	20,000	94,02	1 880,36
96	K	Pol247	KO125 - krabice odbočná	ks	20,000	134,94	2 698,87
99	K	Pol274	Ostatní montážní materiál - zahrnuje dodávku veškerého dalšího instalačního materiálu nutného k zajištění plné funkčnosti a splnění všech norem uvedených v technické zprávě a jeho řádné předání objednateli (vruty, hmoždinky, stahovací pásky, sádra apod.)	ks	1,000	4 977,43	4 977,43
100	K	Pol275	Stavební přípomoci - Cena zahrnuje komplexní náklady na tyto drobné stavení činnosti včetně materiálu. Jedná se o veškeré průrazy a jejich utěsnění po montáži a jiné drobné stavební činnosti nutné pro instalaci systému a jeho vedení	ks	1,000	4 977,43	4 977,43
101	K	Pol276	Vypracování dokumentace skutečného stavu, tisk a kompletace 6 paré	ks	1,000	11 060,95	11 060,95
102	K	Pol277	Ostatní režijní náklady (cestovné, náhrady, ubytování atd.)	ks	1,000	6 083,52	6 083,52
	D	PZTS	Poplachový zabezpečovací a tísňový systém				463 835,47
103	K	742220003	Montáž ústředny PZTS přes 48 do 520 zón a 32 podsystémů s komunikátorem na PCO a zdrojem	ks	1,000	2 765,24	2 765,24
104	K	Pol278	Ústředna pro velké instalace, 16 zón na základní desce, 264 zón, 8 PGM výstupů na základní desce, 32 podsystémů, paměť 1500 událostí, vestavěný komunikátor s formátem Contact iD, homologace do kategorie 3 dle ČSN EN 50131-2	ks	1,000	21 052,31	21 052,31
105	K	742220171	Montáž modulu pro komunikaci přes internet	ks	1,000	221,22	221,22
106	K	Pol279	Systémový Ethernet (TCP/IP) komunikátor bez krytu v provedení plošného spoje. Modul slouží pro monitoring, správu uživatelů a konfiguraci ústředen ze softwaru v prostředí sítí LAN a WAN s protokolem TCP/IP	ks	1,000	11 191,47	11 191,47
107	K	742220141	Montáž klávesnice	ks	1,000	608,35	608,35
108	K	Pol280	Programovací a ovládací klávesnice v klasickém provedení s LCD dvouřádkovým displejem a podsvícením	ks	1,000	3 574,90	3 574,90
109	K	742220031	Montáž expandéru v krytu	ks	10,000	829,57	8 295,71
110	K	742220051	Montáž krabice pro expander s uložením na omítku	ks	10,000	112,82	1 128,22
111	K	Pol281	Koncentrátor v kovovém krytu pro 8 zón se 4 PGM výstupy	ks	10,000	3 713,16	37 131,61
112	K	742123001	Montáž přepěťové ochrany	ks	1,000	276,52	276,52
113	K	Pol282	Přepěťová ochrana III.stupně, 230V, 1f, 8A	ks	1,000	2 880,27	2 880,27
114	K	742220211	Montáž zálohového napájecího zdroje s dobíječem a akumulátorem	ks	1,000	1 935,67	1 935,67
115	K	Pol283	Spínaný zdroj v kovovém krytu 13,8 VDC/5A s reléovými výstupy "výpadek sítě" a "vybitý AKU", prostor pro AKU 40Ah, max. velikost dobíj. proudu do AKU nastavitelná na 1-8 A, ochrana AKU proti hlubokému vybití	ks	1,000	5 580,25	5 580,25
116	K	742220161	Montáž akumulátoru	ks	2,000	276,52	553,05
117	K	Pol284	Akumulátor 12VDC/24Ah	ks	1,000	2 062,87	2 062,87
118	K	Pol285	Akumulátor 12VDC/40Ah	ks	1,000	4 948,67	4 948,67
119	K	742220256	Montáž zálohové sirény s majákem a s akumulátorem	ks	1,000	718,96	718,96
120	K	Pol286	Venkovní zálohovaná siréna, 115dB/1m, záložní AKU 7,2V/250mAh, xenonový maják, homologace do kategorie 2 dle ČSN EN 50131-2	ks	1,000	2 277,45	2 277,45
121	K	742220232	Montáž detektoru na stěnu nebo strop	ks	42,000	663,66	27 873,59
122	K	Pol287	Infrapasivní čidlo, dosah 12m, odběr 9mA, napájecí napětí 9-15VDC, montážní výška 2,1-2,7m, pohled pod sebe, homologace do kategorie 2 dle ČSN EN 50131-2	ks	22,000	1 102,78	24 261,09
123	K	Pol288	PIR detektor stropní se třemi pyroelementy a dosahem průměr až 18m, odběr 13mA, napájecí napětí 6-18VDC, montážní výška 2,4-5m, homologace do kategorie 2 dle ČSN EN 50131-2	ks	20,000	3 671,13	73 422,59
124	K	742220052	Montáž krabice s ocelovým štítem proti odvrtání se svorkovnicemi	ks	44,000	221,22	9 733,64
125	K	Pol289	Propojovací krabice 18+2 pájecí svorky do krabice KU68	ks	44,000	305,28	13 432,42

PČ	Typ	Kód	Popis	MJ	Množství	J.cena [CZK]	Cena celkem [CZK]
126	K	742220053	Montáž krabice propojovací pro magnetický kontakt	ks	2,000	276,52	553,05
127	K	Pol290	Plastová nízká propojovací krabice, 7+1 pájecích svorek	ks	2,000	349,53	699,05
128	K	742220236	Montáž magnetického kontaktu závrtného čtyřdrátového	ks	48,000	718,96	34 510,16
129	K	Pol291	MG kontakt závrtný čtyřdrátový s pracovní mezerou až 22 mm, homologace do kategorie 2 dle ČSN EN 50131-3	ks	48,000	258,83	12 423,66
130	K	742121001	Montáž sdělovacího kabelu do 15 žil	m	1 590,000	16,59	26 380,37
131	K	Pol292	F/UTP 4x2x0,5 CAT.5e - kabel komunikační v provedení LSOH	m	150,000	12,83	1 924,61
132	K	Pol293	SYKFY 2x2x0,5 - kabel sdělovací	m	800,000	8,52	6 813,55
133	K	Pol294	SYKFY 3x2x0,5 - kabel sdělovací	m	460,000	10,62	4 884,52
134	K	Pol295	SYKFY 5x2x0,5 - kabel sdělovací	m	30,000	15,71	471,20
135	K	Pol296	CYSY 2x1,5 - kabel napájecí	m	150,000	18,80	2 820,54
136	K	Pol233	Montáž svazkového držáku vč. hmoždinky a šroubu	ks	400,000	22,12	8 848,76
137	K	Pol234	Svazkový držák Grip 15x NYM3x1,5	ks	400,000	23,45	9 379,69
138	K	742110002	Montáž elektroinstalační plastové ohebné trubky uložené pod omítkou vč. zasekání	m	350,000	38,71	13 549,66
139	K	Pol235	Elektroinstalační ohebná trubka 23mm, samozhášivá, nízká mechanická odolnost	m	250,000	10,51	2 626,98
140	K	Pol236	Elektroinstalační ohebná trubka 29mm, samozhášivá, nízká mechanická odolnost	m	70,000	15,71	1 099,46
141	K	Pol273	Elektroinstalační ohebná trubka 48mm, samozhášivá, nízká mechanická odolnost	m	30,000	28,76	862,75
142	K	Pol237	Montáž protahovacího drátu	m	400,000	12,17	4 866,82
143	K	Pol238	AY2,5 - protahovací drát	m	400,000	4,53	1 814,00
144	K	742110011	Montáž trubek pro slaboproud plastových tuhých pro vnitřní rozvody uložených volně na příchytky	m	60,000	82,96	4 977,43
145	K	Pol245	Elektroinstalační tuhá trubka 25mm, samozhášivá, nízká mechanická odolnost vč. příchytek a tvarovek	m	60,000	12,39	743,30
146	K	742110504	Montáž krabic pro slaboproud zapuštěných plastových odbočných kruhových s víčkem a se zasekáním	ks	100,000	44,24	4 424,38
147	K	Pol246	KU68 - krabice rozvodná univerzální pod omítku	ks	100,000	7,96	796,39
148	K	742110505	Montáž krabic pro slaboproud zapuštěných plastových odbočných čtyřhranných s víčkem	ks	20,000	94,02	1 880,36
149	K	Pol247	KO125 - krabice odbočná	ks	20,000	134,94	2 698,87
152	K	742220401	Programování základních parametrů ústředny PZTS	ks	1,000	7 786,91	7 786,91
153	K	742220402	Programování systému PZTS (cena za detektor)	ks	93,000	88,49	8 229,35
154	K	742220411	Oživení systému PZTS (cena za detektor)	ks	93,000	88,49	8 229,35
155	K	742220511	Výchozí revize a vypracování revizní zprávy	ks	1,000	7 786,91	7 786,91
156	K	Pol297	Kompletní programování systému PZTS	ks	1,000	387,13	387,13
157	K	Pol298	Ostatní montážní materiál - zahrnuje dodávku veškerého dalšího instalačního materiálu nutného k zajištění plné funkčnosti a splnění všech norem uvedených v technické zprávě a jeho řádné předání objednateli (vruty, hmoždinky, stahovací pásky, sádra apod.)	ks	1,000	4 424,38	4 424,38
158	K	Pol299	Stavební přípomoci - Cena zahrnuje komplexní náklady na tyto drobné stavení činnosti včetně materiálu. Jedná se o veškeré průrazy a jejich utěsnění po montáži a jiné drobné stavební činnosti nutné pro instalaci systému a jeho vedení	ks	1,000	4 424,38	4 424,38
159	K	Pol300	Vypracování dokumentace skutečného stavu, tisk a kompletace 6 paré	ks	1,000	11 060,95	11 060,95
160	K	Pol301	Ostatní režijní náklady (cestovné, náhrady, ubytování atd.)	ks	1,000	5 530,48	5 530,48
	D	EKV	Systém kontroly vstupu EKV				134 646,60
161	K	Pol302	Montáž řídící jednotky	ks	1,000	13 660,27	13 660,27
162	K	Pol303	Řídící jednotka	ks	1,000	15 098,20	15 098,20
163	K	742240005	Montáž řídící jednotky pro připojení čteček k elektronické kontrole vstupu	ks	1,000	55,30	55,30
164	K	Pol304	Dveřní jednotka v krytu	ks	2,000	4 169,98	8 339,96
165	K	742240001	Montáž čtečky karet k elektronické kontrole vstupu	ks	2,000	55,30	110,61
166	K	Pol305	Externí čtečka EM-Marine - příchod	ks	2,000	6 039,28	12 078,56
167	K	742123001	Montáž přepěťové ochrany	ks	1,000	276,52	276,52

PČ	Typ	Kód	Popis	MJ	Množství	J.cena [CZK]	Cena celkem [CZK]
168	K	Pol282	Přepěťová ochrana III.stupně, 230V, 1f, 8A	ks	1,000	2 880,27	2 880,27
169	K	742220211	Montáž zálohového napájecího zdroje s dobíječem a akumulátorem	ks	1,000	55,30	55,30
170	K	Pol283	Spínaný zdroj v kovovém krytu 13,8 VDC/5A s reléovými výstupy "výpadek sítě" a "vybitý AKU", prostor pro AKU 40Ah, max. velikost dobíj. proudu do AKU nastavitelná na 1-8 A, ochrana AKU proti hlubokému vybití	ks	1,000	4 169,98	4 169,98
171	K	742220161	Montáž akumulátoru	ks	1,000	55,30	55,30
172	K	Pol285	Akumulátor 12VDC/40Ah	ks	1,000	110,61	110,61
173	K	742320011	Montáž elektromechanického samozamykacího zámku	ks	2,000	3 163,43	6 326,86
174	K	Pol306	Elektromechanický zámek, pro venkovní i vnitřní plné dveře, 12-24VDC, montáž vč. lišt na dveřním křídle	ks	2,000	17 657,70	35 315,40
175	K	Pol307	6m propojovací kabel s konektorem pro el.zámky	ks	2,000	1 111,63	2 223,25
176	K	Pol308	Pancéřová přechodová trubka s plastovými koncovými krytkami	ks	2,000	298,65	597,29
177	K	Pol309	Dělený čtyřhran pro elektromechanický zámek	ks	2,000	421,42	842,84
178	K	742121001	Montáž sdělovacího kabelu do 15 žil	m	165,000	16,59	2 737,59
179	K	Pol292	F/UTP 4x2x0,5 CAT.5e - kabel komunikační v provedení LSOH	m	100,000	12,61	1 260,95
180	K	Pol310	J-Y(st)Y 4x2x0,8 - kabel sdělovací	m	50,000	27,87	1 393,68
181	K	Pol311	CYSY 2x2,5 - kabel napájecí	m	15,000	28,76	431,38
182	K	742240007	Montáž ovládacího scriptu k elektronické kontrole vstupu	ks	2,000	1 106,10	2 212,19
183	K	Pol312	Licence komunikačního skriptu pro ovládání řídící jednotky	ks	2,000	1 106,10	2 212,19
184	K	742110002	Montáž elektroinstalační plastové ohebné trubky uložené pod omítkou vč. zasekání	m	40,000	38,71	1 548,53
185	K	Pol235	Elektroinstalační ohebná trubka 23mm, samozhášivá, nízká mechanická odolnost	m	10,000	10,51	105,08
186	K	Pol236	Elektroinstalační ohebná trubka 29mm, samozhášivá, nízká mechanická odolnost	m	30,000	15,71	471,20
187	K	Pol237	Montáž protahovacího drátu	m	45,000	12,17	547,52
188	K	Pol238	AY2,5 - protahovací drát	m	45,000	4,53	204,07
189	K	742110504	Montáž krabic pro slaboproud zapuštěných plastových odbočných kruhových s víčkem a se zasekáním	ks	10,000	44,24	442,44
190	K	Pol246	KU68 - krabice rozvodná univerzální pod omítku	ks	10,000	7,96	79,64
193	K	Pol313	Kompletní programování systému EKV	ks	1,000	442,44	442,44
194	K	Pol314	Ostatní montážní materiál - zahrnuje dodávku veškerého dalšího instalačního materiálu nutného k zajištění plné funkčnosti a splnění všech norem uvedených v technické zprávě a jeho řádné předání objednateli (vruty, hmoždinky, stahovací pásky, sádra apod.)	ks	1,000	3 871,33	3 871,33
195	K	Pol315	Stavební přípomoci - Cena zahrnuje komplexní náklady na tyto drobné stavení činnosti včetně materiálu. Jedná se o veškeré průrazy a jejich utěsnění po montáži a jiné drobné stavební činnosti nutné pro instalaci systému a jeho vedení	ks	1,000	2 765,24	2 765,24
196	K	Pol316	Vypracování dokumentace skutečného stavu, tisk a kompletace 6 paré	ks	1,000	11 060,95	11 060,95
197	K	Pol317	Ostatní režijní náklady (cestovné, náhrady, ubytování atd.)	ks	1,000	663,66	663,66
	D	DoT	Domácí telefon				108 693,18
198	K	742310002	Montáž komunikačního tabla k domácímu telefonu	ks	3,000	884,88	2 654,63
199	K	Pol318	Digitální barevný audio/video modul, nerez, 1 tlačítko	ks	3,000	14 347,16	43 041,48
200	K	742310004	Montáž elektroinstalační krabice pod tablo domácího telefonu	ks	3,000	387,13	1 161,40
201	K	Pol319	Montážní rámeček pro 1 modul, montážní krabička (plastová) pro zapuštěnou montáž, montážní rámeček s těsněním a bezpečnostními šrouby k připevnění rámečku k montážní krabičce, chrom	ks	2,000	1 122,69	2 245,37
202	K	Pol320	Montážní rámeček s krabicí pro povrchovou montáž pro 1 modul, šrouby k připevnění, montážní rámeček s těsněním a bezpečnostními šrouby, barva černá	ks	1,000	675,82	675,82
203	K	742310001	Montáž napájecího modulu k domácímu telefonu na DIN lištu	ks	1,000	276,52	276,52

PČ	Typ	Kód	Popis	MJ	Množství	J.cena [CZK]	Cena celkem [CZK]
204	K	Pol321	Napáječ zálohovaný pro systém BUS	ks	1,000	17 895,51	17 895,51
205	K	Pol322	Montáž rozvaděče 12 modulů	ks	1,000	829,57	829,57
206	K	Pol323	Rozvaděč elektro, 12 modulů, dvířka, montáž na omítku	ks	1,000	971,15	971,15
207	K	742310006	Montáž domácího nástěnného audio/video telefonu	ks	1,000	829,57	829,57
208	K	Pol324	Digitální BUS6 barevný handsfree videotelefon s 7" LCD displejem, obsahuje 4 tlačítka pro "přijetí hovoru/zpětné monitorování", "otevření dveří/volání na manipulační pracoviště", "tlačítko pro vypnutí vyzvánění" a "servisní tlačítko"	ks	1,000	7 771,42	7 771,42
209	K	742121001	Montáž sdělovacího kabelu do 15 žil	m	290,000	16,59	4 811,51
210	K	Pol310	J-Y(st)Y 4x2x0,8 - kabel sdělovací	m	140,000	27,98	3 917,79
211	K	Pol325	U/UTP 4x2x0,5 CAT.6 PE - kabel komunikační ve venkovním provedení	m	150,000	12,39	1 858,24
212	K	742110002.1	Montáž trubek pro slaboproud plastových ohebných uložených pod omítku	m	40,000	38,71	1 548,53
213	K	Pol326	Elektroinstalační ohebná trubka 25mm, samozhášivá, nízká mechanická odolnost	m	40,000	15,71	628,26
214	K	Pol327	Montáž protahovacího drátu	m	45,000	12,17	547,52
215	K	Pol328	AY2,5 - protahovací drát	m	45,000	4,53	204,07
216	K	742110504.1	Montáž krabic pro slaboproud zapuštěných plastových odbočných kruhových s víčkem	ks	5,000	38,71	193,57
217	K	Pol329	KU68 - krabice rozvodná univerzální pod omítku s víčkem	ks	5,000	7,96	39,82
220	K	Pol314	Ostatní montážní materiál - zahrnuje dodávku veškerého dalšího instalačního materiálu nutného k zajištění plné funkčnosti a splnění všech norem uvedených v technické zprávě a jeho řádné předání objednateli (vruty, hmoždinky, stahovací pásky, sádra apod.)	ks	1,000	2 765,24	2 765,24
221	K	Pol336	Stavební přípomoci - Cena zahrnuje komplexní náklady na tyto drobné stavení činnosti včetně materiálu. Jedná se o veškeré průrazy a jejich utěsnění po montáži a jiné drobné stavební činnosti nutné pro instalaci systému a jeho vedení	ks	1,000	2 765,24	2 765,24
222	K	Pol337	Vypracování dokumentace skutečného stavu, tisk a kompletace 6 paré	ks	1,000	11 060,95	11 060,95

KRYCÍ LIST SOUPISU PRACÍ

Stavba:

STUDENTSKÉ KOLEJE VYSOKÉ ŠKOLY POLYTECHNICKÉ JIHLAVA

Objekt:

SO 01 - Studentské koleje VŠPJ

Soupis:

SO 01_EPS_ERO - Požání signalizace, evakuační rozhlas

KSO:		CC-CZ:	
Místo:		Datum:	25. 11. 2022
Zadavatel:		IČ:	
	Vysoká škola polytechnická Jihlava	DIČ:	
Uchazeč:		IČ:	Vyplň údaj
	Vyplň údaj	DIČ:	Vyplň údaj
Projektant:		IČ:	251 556 28
	A32 spol. s r. o.	DIČ:	CZ 251 556 28
Zpracovatel:		IČ:	
		DIČ:	

Poznámka:

Cena bez DPH **2 451 519,72**

		Základ daně	Sazba daně	Výše daně
DPH	základní	2 451 519,72	21,00%	514 819,14
	snížená	0,00	12,00%	0,00

Cena s DPH **v CZK** **2 966 338,86**

Projektant		**Zpracovatel**	
Datum a podpis:	Razítko	Datum a podpis:	Razítko

Objednavatel		**Uchazeč**	
Datum a podpis:	Razítko	Datum a podpis:	Razítko

REKAPITULACE ČLENĚNÍ SOUPISU PRACÍ

Stavba:

STUDENTSKÉ KOLEJE VYSOKÉ ŠKOLY POLYTECHNICKÉ JIHLAVA

Objekt:

SO 01 - Studentské koleje VŠPJ

Soupis:

SO 01_EPS_ERO - Požání signalizace, evakuační rozhlas

Místo:		Datum:	25. 11. 2022
Zadavatel:	Vysoká škola polytechnická Jihlava	Projektant:	A32 spol. s r. o.
Uchazeč:	Vyplň údaj	Zpracovatel:	

Kód dílu - Popis	Cena celkem [CZK]
Náklady ze soupisu prací	**2 451 519,72**
D1 - EPS	1 028 438,32
D2 - ERO	618 687,62
D3 - Rozvody	532 117,42
D4 - Ostatní	272 276,36

SOUPIS PRACÍ

Stavba:

STUDENTSKÉ KOLEJE VYSOKÉ ŠKOLY POLYTECHNICKÉ JIHLAVA

Objekt:

SO 01 - Studentské koleje VŠPJ

Soupis:

SO 01_EPS_ERO - Požání signalizace, evakuační rozhlas

Místo: | Datum: 25. 11. 2022

Zadavatel: Vysoká škola polytechnická Jihlava | Projektant: A32 spol. s r. o.

Uchazeč: Vyplň údaj | Zpracovatel:

PČ	Typ	Kód	Popis	MJ	Množství	J.cena [CZK]	Cena celkem [CZK]
Náklady soupisu celkem							**2 451 519,72**
	D	D1	EPS				1 028 438,32
1	M	5908.01	Analogová modulární adresovatelná ústředna s kapacitou až 1536 adres. Grafický displej se signalizačními LED a ovládacími tlačítky. Ústředna obsahuje: systémovou desku, desku zdroje, 6 slotů pro volitelné desky, 1x napájecí zdroj 230Vst / 24Vss / 5A, pros	ks	1,000	38 612,67	38 612,67
2	M	5908.02	Tablo osluhy k ústředně EPS	ks	1,000	30 320,28	30 320,28
3	M	5908.03	Deska LINKOVÁ - 2 izolované kruhové linky, max. 256 adres (128adres na jednu linku), možnost rozdělení kruhové linky na jednoduché, možnost odboček (i vícenásobných) na kruhové i jednoduché lince, optická signalizace stavů komunikace.	ks	3,000	9 905,08	29 715,24
4	M	5908.04	Deska SLAVE - až 16 zařízení typu Slave, pro připojení vstupně / výstupních prvků, izolované kruhové nebo jednoduché vedení SL-RS 485, optická signalizace stavů komunikace.	ks	1,000	8 501,45	8 501,45
5	M	5908.05	Deska PERIFERIÍ - izolované rozhraní USB, RS 232, RS 485 pro připojení nadstavby, RS 232 pro připojení ZDP, RS 485 pro připojení ZDP a OPPO, optická signalizace jednotlivých stavů komunikace.	ks	1,000	9 102,06	9 102,06
6	M	5908.06	Deska VSTUPNĚ / VÝSTUPNÍ - 8x vstup hlídaný, kontaktní, izolovaný, 8x hlídaný reléový výstup, optická signalizace stavů vstupů a výstupů.	ks	1,000	10 328,72	10 328,72
7	M	5908.07	Obslužné pole požární ochrany - OPPO	ks	1,000	10 872,91	10 872,91
8	M	5908.08	Hlásič tlačítkový adresný a konvenční (napěťový i proudový) pro manuální vyhlášení požárního poplachu.	ks	47,000	2 007,56	94 355,44
9	M	5908.09	Hlásič multisenzorový, interaktivní, adresovatelný pro analogové systémy. Při své činnosti kombinuje dva principy - reaguje n částice kouře na principu detekce rozptýleného modrého záření a zároveň reaguje na teplotu a její změny, IP43, rozměry ø98 × 58 m	ks	341,000	1 998,71	681 561,38
10	M	5908.10	Zásuvka pro adresovatelné a interaktivní hlásiče, IP43 (IP44 s krycí deskou), rozměry ø98 x 18 mm, -25 °C až + 70 °C.	ks	341,000	143,79	49 033,19
11	M	5908.11	Vstupní / výstupní prvek vícenásobný s izolátorem, obsahuje 4 programovatelné vstupy a 4 programovatelné výstupy. Vstupy slouží pro automatickou signalizaci předem definovaných výjimečných stavů libovolného externího zařízení. Výstupy slouží k ovládání ex	ks	5,000	5 133,39	25 666,94
12	M	5908.12	Adresovací modul s majákem. Napájecí napětí 18-21V (z hlásící linky) nebo 8-28V (z externího zdroje), Aku NiCd, NiMH, Li-ion akumulátor 8,4÷9 V.	ks	1,000	3 029,59	3 029,59
14	M	5908.14	Aku 8,4V, 200mAh	ks	1,000	741,08	741,08
15	M	5908.15	Spínaný stejnosměrný zdroj (norma EN54-4) s možností připojení záložních Aku 2x 17Ah, 230Vst / 27-28,3Vss / 5A, dobíjecí proud do Aku max. 0,85A, technologické výstupy monitorují výpadek sítě a poruchové stavy, vzdálený monitoring přes Ethernet.	ks	1,000	9 037,90	9 037,90
16	M	5908.16	Akumulátor 12V / 17Ah, nabíjecí proud max. 4,3A vliv, 2-letá záruka, životnost 5let.	ks	4,000	1 585,03	6 340,14
17	M	5908.17	elektrický reverzní otvírač dveří 12-24V dc	ks	4,000	2 238,74	8 954,95

PČ	Typ	Kód	Popis	MJ	Množství	J.cena [CZK]	Cena celkem [CZK]
18	*M*	*5908.18*	*provozní kniha EPS*	*ks*	*1,000*	*221,22*	*221,22*
19	*M*	*5908.19*	*náhradní sada sklíček pro tlačítkové hlásiče sada*	*ks*	*1,000*	*244,45*	*244,45*
20	*M*	*5908.20*	*náhradní servisní Hlásič multisenzorový, interaktivní, adresovatelný pro analogové systémy. Při své činnosti kombinuje dva principy - reaguje n částice kouře na principu detekce rozptýleného modrého záření a zároveň reaguje na teplotu a její změny, IP43,*	*ks*	*4,000*	*1 279,75*	*5 119,01*
21	*M*	*5908.21*	*náhradní servisní Hlásič tlačítkový adresný a konvenční (napěťový i proudový) pro manuální vyhlášení požárního poplachu.*	*ks*	*1,000*	*1 287,49*	*1 287,49*
22	*M*	*5908.22*	*zkušební a testovací souprava pro hlásiče*	*ks*	*1,000*	*5 392,21*	*5 392,21*
	D	D2	ERO				618 687,62
23	*M*	*5908.23*	*kompaktní evakuační systém*	*ks*	*1,000*	*57 523,58*	*57 523,58*
24	*M*	*5908.24*	*zesilovač 150 W*	*ks*	*6,000*	*30 011,68*	*180 070,06*
25	*M*	*5908.25*	*evakuační a uživatelský mikrofon stolní 8zón*	*ks*	*1,000*	*30 492,83*	*30 492,83*
26	*M*	*5908.26*	*konzola evakuačního mikrofonu se samplerem*	*ks*	*1,000*	*46 648,45*	*46 648,45*
27	*M*	*5908.27*	*podhledový reproduktor s ocelovým krytem*	*ks*	*15,000*	*1 460,05*	*21 900,68*
28	*M*	*5908.28*	*nástěnná reprosoustava*	*ks*	*149,000*	*1 820,63*	*271 274,23*
29	*M*	*5908.16*	*Akumulátor 12V / 17Ah, nabíjecí proud max. 4,3A vliv, 2-letá záruka, životnost 5let.*	*ks*	*4,000*	*2 639,14*	*10 556,57*
30	*M*	*5908.29*	*provozní kniha ERO*	*ks*	*1,000*	*221,22*	*221,22*
	D	D3	Rozvody				532 117,42
31	K	7422.01	soubor trubního vedení v obytných místnostech položeno do betonáže stropů a překladů pro budoucí zatažení vodičů, 2 trubní vedení, komplet úložný materiál + montáž	ks	220,000	100,65	22 144,02
32	K	7422.02	soubor trubního vedení v prostoru schodiště, jednotlivých podlaží do betonáže stropů a překladů pro budoucí zatažení vodičů, trubní vedení, celkem 32 vývodů, komplet úložný materiál + montáž	ks	145,000	100,65	14 594,92
33	*M*	*3457.01*	*krabice s požární odolností 176x126x90mm*	*ks*	*6,000*	*1 538,58*	*9 231,47*
34	*M*	*3457.02*	*krabice s požární odolností 101x101x63mm*	*ks*	*10,000*	*1 453,41*	*14 534,09*
35	K	7422.03	soubor kabeláže vodič pro hlásiče EPS, vodič 1x2x0,8mm2 + montáž	ks	1 980,000	21,90	43 363,35
36	K	7422.04	soubor kabeláže s integritou, kabel 2x2x1mm2 pro výstupní zařízení + montáž	ks	475,000	53,20	25 271,51
37	K	7422.05	soubor kabeláže s integritou, kabel 2x2,5mm2 pro ERO + montáž	ks	2 150,000	64,82	139 356,91
38	K	7422.06	nosná kabelová trasa pro uložení vodiče k hlásiči + montáž, příchytka, nebo uložení v liště, trubce	ks	1 580,000	107,29	169 520,12
39	K	7422.07	nosná kabelová trasa pro uložení vodičů k výstupním zařízením, ERO + montáž, příchytka s požární integritou, nebo lišta, žlab s požární integritou	ks	2 050,000	45,90	94 101,03
	D	D4	Ostatní				272 276,36
41	K	7422.08	montáž, dodávka, oživení, základní nastavení EPS, zkušební provoz, pomocné montážní práce	ks	1,000	55 304,75	55 304,75
42	K	7422.09	montáž, dodávka, oživení, základní nastavení ERO, zkušební provoz, pomocné montážní práce	ks	1,000	70 790,08	70 790,08
43	K	7422.10	dodávka a montáž technologie ZDP, prvotní informace pro zásah, nastavení a konfigurace na PCO HZS	ks	1,000	1 106,10	1 106,10
44	K	7422.11	položky pomocných dodávek, montáží, zařízení staveniště a další nezbytné plnění pro realizaci montáží technologií a rozvodů	ks	1,000	48 668,18	48 668,18
45	K	7422.12	dokumentace realizační a skutečného stavu díla	ks	1,000	43 137,71	43 137,71
46	K	7422.13	zaškolení obsluhy, zkušební provoz	ks	1,000	15 573,82	15 573,82
47	K	7422.14	měření srozumitelnosti ERO, vypracování protokolu	ks	1,000	22 121,90	22 121,90
48	K	7422.15	revize, funkční zkoušky technologií	ks	1,000	15 573,82	15 573,82

KRYCÍ LIST SOUPISU PRACÍ

Stavba:

STUDENTSKÉ KOLEJE VYSOKÉ ŠKOLY POLYTECHNICKÉ JIHLAVA

Objekt:

SO 01 - Studentské koleje VŠPJ

Soupis:

SO 01_FOT - Fotovoltaika

KSO:		CC-CZ:	
Místo:		Datum:	25. 11. 2022
Zadavatel:		IČ:	
	Vysoká škola polytechnická Jihlava	DIČ:	
Uchazeč:		IČ:	Vyplň údaj
	Vyplň údaj	DIČ:	Vyplň údaj
Projektant:		IČ:	251 556 28
	A32 spol. s r. o.	DIČ:	CZ 251 556 28
Zpracovatel:		IČ:	
		DIČ:	

Poznámka:

Cena bez DPH **2 329 616,54**

		Základ daně	Sazba daně	Výše daně
DPH	základní	2 329 616,54	21,00%	489 219,47
	snížená	0,00	12,00%	0,00

Cena s DPH **v CZK** **2 818 836,01**

Projektant		**Zpracovatel**	
Datum a podpis:	Razítko	Datum a podpis:	Razítko

Objednavatel		**Uchazeč**	
Datum a podpis:	Razítko	Datum a podpis:	Razítko

REKAPITULACE ČLENĚNÍ SOUPISU PRACÍ

Stavba:

STUDENTSKÉ KOLEJE VYSOKÉ ŠKOLY POLYTECHNICKÉ JIHLAVA

Objekt:

SO 01 - Studentské koleje VŠPJ

Soupis:

SO 01_FOT - Fotovoltaika

Místo:		Datum:	25. 11. 2022
Zadavatel:	Vysoká škola polytechnická Jihlava	Projektant:	A32 spol. s r. o.
Uchazeč:	Vyplň údaj	Zpracovatel:	

Kód dílu - Popis	Cena celkem [CZK]
Náklady ze soupisu prací	**2 329 616,54**
D1 - FVE	1 566 120,05
D2 - Monitoring	65 101,44
D3 - Využití elektrické energie	532 065,14
D4 - Legislativa	166 329,91

SOUPIS PRACÍ

Stavba:

STUDENTSKÉ KOLEJE VYSOKÉ ŠKOLY POLYTECHNICKÉ JIHLAVA

Objekt:

SO 01 - Studentské koleje VŠPJ

Soupis:

SO 01_FOT - Fotovoltaika

Místo: | Datum: 25. 11. 2022

Zadavatel: Vysoká škola polytechnická Jihlava | Projektant: A32 spol. s r. o.

Uchazeč: Vyplň údaj | Zpracovatel:

PČ	Typ	Kód	Popis	MJ	Množství	J.cena [CZK]	Cena celkem [CZK]
Náklady soupisu celkem							**2 329 616,54**
	D	D1	FVE				1 566 120,05
1	K	Pol339	FV Panel	kus	164,000	5 259,24	862 514,93
2	K	Pol340	Střídač	kus	2,000	21 076,91	42 153,82
3	K	Pol341	Power Optimizer	kus	82,000	1 247,95	102 332,28
4	K	Pol342	Rozvaděč elektro	kus	1,000	24 628,66	24 628,66
5	K	Pol344	Kabelové trasy	m	160,000	949,03	151 844,73
6	K	Pol345	Ochranné pospojení	m	150,000	94,13	14 120,18
7	K	Pol346	Ostatní montážní materiál	kpl	1,000	21 939,10	21 939,10
8	K	Pol347	Instalace panely, podkonstrukce	kpl	1,000	252 049,95	252 049,95
9	K	Pol348	Instalace elektro	kpl	1,000	64 567,05	64 567,05
	P		*Poznámka k položce:* *Střídače, rozvaděč, připojení ER*				
10	K	Pol349	Doprava	kpl	1,000	19 979,57	19 979,57
11	K	Pol350	Naprogramovaní, funkční zkoušky	kpl	1,000	9 989,78	9 989,78
	P		*Poznámka k položce:* *y*				
	D	D2	Monitoring				65 101,44
12	K	Pol351	Rozhraní RS 485/ IP	kus	2,000	3 027,06	6 054,12
13	K	Pol352	Kabeláž datová	kpl	1,000	8 944,70	8 944,70
14	K	Pol353	Ostatní montážní materiál	kpl	1,000	8 990,81	8 990,81
15	K	Pol354	Instalace aplikačního SW	kpl	1,000	9 144,50	9 144,50
16	K	Pol355	Naprogramování dohledu	kpl	1,000	31 967,31	31 967,31
	D	D3	Využití elektrické energie				532 065,14
17	K	Pol356	Wattrouter	kus	2,000	11 529,75	23 059,50
18	K	Pol357	SSR relé	kus	12,000	1 177,26	14 127,09
19	K	Pol358	Snímaní nevyužité energie	kpl	2,000	219 775,26	439 550,52
	P		*Poznámka k položce:* *Instalováno v RH*				
20	K	Pol359	Napojení na systém MaR	kpl	1,000	11 526,67	11 526,67
21	K	Pol360	Kabeláž	kpl	1,000	15 368,90	15 368,90
22	K	Pol361	Instalace	kpl	1,000	24 590,24	24 590,24
23	K	Pol362	Naprogramování dohledu	kus	1,000	3 842,22	3 842,22
	D	D4	Legislativa				166 329,91
24	K	Pol363	Jednání s distribucí	kpl	1,000	6 493,36	6 493,36
25	K	Pol364	Prováděcí projekt	kpl	1,000	64 933,60	64 933,60
26	K	Pol365	Revize	kpl	1,000	39 959,14	39 959,14
27	K	Pol366	Licence ERU	kpl	1,000	44 954,03	44 954,03
28	K	Pol367	Předávací dokumentace	kpl	1,000	9 989,78	9 989,78

KRYCÍ LIST SOUPISU PRACÍ

Stavba:
STUDENTSKÉ KOLEJE VYSOKÉ ŠKOLY POLYTECHNICKÉ JIHLAVA

Objekt:
SO 01 - Studentské koleje VŠPJ

Soupis:
SO 01_PCO - Dálkový přenos

KSO:		CC-CZ:	
Místo:		Datum:	25. 11. 2022
Zadavatel:		IČ:	
Vysoká škola polytechnická Jihlava		DIČ:	
Uchazeč:		IČ:	Vyplň údaj
Vyplň údaj		DIČ:	Vyplň údaj
Projektant:		IČ:	251 556 28
A32 spol. s r. o.		DIČ:	CZ 251 556 28
Zpracovatel:		IČ:	
		DIČ:	

Poznámka:

Cena bez DPH			**159 598,47**
	Základ daně	Sazba daně	Výše daně
DPH základní	159 598,47	21,00%	33 515,68
snížená	0,00	12,00%	0,00
Cena s DPH	**v**	**CZK**	**193 114,15**

Projektant		**Zpracovatel**	
Datum a podpis:	Razítko	Datum a podpis:	Razítko
Objednavatel		**Uchazeč**	
Datum a podpis:	Razítko	Datum a podpis:	Razítko

REKAPITULACE ČLENĚNÍ SOUPISU PRACÍ

Stavba:

STUDENTSKÉ KOLEJE VYSOKÉ ŠKOLY POLYTECHNICKÉ JIHLAVA

Objekt:

SO 01 - Studentské koleje VŠPJ

Soupis:

SO 01_PCO - Dálkový přenos

Místo:		Datum:	25. 11. 2022
Zadavatel:	Vysoká škola polytechnická Jihlava	Projektant:	A32 spol. s r. o.
Uchazeč:	Vyplň údaj	Zpracovatel:	

Kód dílu - Popis	Cena celkem [CZK]
Náklady ze soupisu prací	**159 598,47**
D1 - Přenos na PCO	159 598,47

SOUPIS PRACÍ

Stavba:

STUDENTSKÉ KOLEJE VYSOKÉ ŠKOLY POLYTECHNICKÉ JIHLAVA

Objekt:

SO 01 - Studentské koleje VŠPJ

Soupis:

SO 01_PCO - Dálkový přenos

Místo: | Datum: 25. 11. 2022

Zadavatel: Vysoká škola polytechnická Jihlava | Projektant: A32 spol. s r. o.

Uchazeč: Vyplň údaj | Zpracovatel:

PČ	Typ	Kód	Popis	MJ	Množství	J.cena [CZK]	Cena celkem [CZK]
Náklady soupisu celkem							**159 598,47**
	D	D1	Přenos na PCO				159 598,47
1	*M*	*Pol368*	*komunikátor REGGAE eps GR5Tbz485 F*	*ks*	*1,000*	*36 365,09*	*36 365,09*
2	*M*	*Pol369*	*anténa venkovní Trans Data (kanál GPRS/LTE)*	*ks*	*1,000*	*2 024,15*	*2 024,15*
3	*M*	*Pol370*	*anténa ZD44 (kanál rádio)*	*ks*	*1,000*	*8 295,71*	*8 295,71*
4	*M*	*Pol371*	*anténní stožár 1m s podstavcem*	*ks*	*1,000*	*2 875,85*	*2 875,85*
5	*M*	*Pol372*	*držák antény malý*	*ks*	*1,000*	*736,66*	*736,66*
6	*M*	*Pol373*	*redukce SMA samec / N samec 0,5m*	*ks*	*2,000*	*445,76*	*891,51*
7	*M*	*Pol374*	*konektor N*	*ks*	*4,000*	*100,65*	*402,62*
8	*M*	*Pol375*	*skříňka pro přepěťové ochrany vystrojená*	*ks*	*1,000*	*287,58*	*287,58*
9	*M*	*Pol376*	*přepěťová ochrana koax. HSPKO-N50-050-4,0G-B*	*ks*	*2,000*	*1 083,97*	*2 167,95*
10	*M*	*Pol377*	*tyč jímací 2m AlMgSi bez osazení*	*ks*	*1,000*	*359,48*	*359,48*
11	*M*	*Pol378*	*tyč izolační pro tyč jímací 1m*	*ks*	*2,000*	*287,58*	*575,17*
12	*M*	*Pol379*	*držák izolovaného hromosvodu*	*ks*	*2,000*	*82,96*	*165,91*
13	*M*	*Pol380*	*svorka jímací tyče*	*ks*	*1,000*	*70,79*	*70,79*
14	*M*	*Pol381*	*betonový podstavec pro jímací tyč PB19*	*ks*	*1,000*	*387,13*	*387,13*
15	*M*	*Pol382*	*akumulátor 12 V / 22 Ah bezúdržbový*	*ks*	*1,000*	*1 764,22*	*1 764,22*
16	*M*	*Pol383*	*vložka zámku KTPO standard klíče HZS Kraje Vysočina*	*ks*	*1,000*	*2 024,15*	*2 024,15*
17	*M*	*Pol384*	*objektový klíč KTPO HZS Kraje Vysočina*	*ks*	*1,000*	*464,56*	*464,56*
18	*M*	*Pol385*	*koaxiální kabel RLH1000*	*m*	*100,000*	*149,32*	*14 932,28*
19	*M*	*Pol386*	*kabel datový UTP*	*m*	*3,000*	*15,49*	*46,46*
20	*M*	*Pol387*	*kabel 1-CHKE-V-J 3Cx1,5*	*m*	*3,000*	*33,18*	*99,55*
21	*M*	*Pol388*	*kabel JXFE-V 4x2x0,8*	*m*	*3,000*	*80,74*	*242,23*
22	*M*	*Pol389*	*zemnící vodič CY 6 ZZ*	*m*	*10,000*	*17,70*	*176,98*
23	*M*	*Pol390*	*trubka instalační ohebná EC-GFE35N černá UV*	*m*	*10,000*	*38,71*	*387,13*
24	*M*	*Pol391*	*trubka instalační tuhá T32 s příslušenstvím*	*m*	*10,000*	*29,86*	*298,65*
25	*M*	*Pol392*	*instalační lišta LV 24x22*	*m*	*2,000*	*23,23*	*46,46*
26	K	Pol393	montáž technologie ZDP	ks	1,000	16 591,43	16 591,43
27	K	Pol394	oživení objektového ZDP, kontrola provozuschopnosti, revize zařízení	ks	1,000	3 318,29	3 318,29
28	K	Pol395	konfigurace objektu na PCO HZS, systému IZS HZS a PCO Patrol	ks	1,000	3 318,29	3 318,29
29	K	Pol396	funkční zkouška na objektu za účasti HZS	ks	1,000	4 977,43	4 977,43
30	K	Pol397	projektová dokumentace ZDP	ks	1,000	16 591,43	16 591,43
31	K	Pol398	prvotní informace pro zásah - DZP	ks	1,000	38 713,33	38 713,33

KRYCÍ LIST SOUPISU PRACÍ

Stavba:
STUDENTSKÉ KOLEJE VYSOKÉ ŠKOLY POLYTECHNICKÉ JIHLAVA

Objekt:
SO 01 - Studentské koleje VŠPJ

Soupis:
SO 01_MaR - Měření a regulace

KSO:		CC-CZ:	
Místo:		Datum:	25. 11. 2022
Zadavatel:		IČ:	
Vysoká škola polytechnická Jihlava		DIČ:	
Uchazeč:		IČ:	Vyplň údaj
Vyplň údaj		DIČ:	Vyplň údaj
Projektant:		IČ:	251 556 28
A32 spol. s r. o.		DIČ:	CZ 251 556 28
Zpracovatel:		IČ:	
		DIČ:	

Poznámka:

Cena bez DPH **1 897 562,54**

	Základ daně	Sazba daně	Výše daně
DPH základní	1 897 562,54	21,00%	398 488,13
snížená	0,00	12,00%	0,00

Cena s DPH **v CZK** **2 296 050,67**

Projektant		**Zpracovatel**	
Datum a podpis:	Razítko	Datum a podpis:	Razítko

Objednavatel		**Uchazeč**	
Datum a podpis:	Razítko	Datum a podpis:	Razítko

REKAPITULACE ČLENĚNÍ SOUPISU PRACÍ

Stavba:

STUDENTSKÉ KOLEJE VYSOKÉ ŠKOLY POLYTECHNICKÉ JIHLAVA

Objekt:

SO 01 - Studentské koleje VŠPJ

Soupis:

SO 01_MaR - Měření a regulace

Místo:		Datum:	25. 11. 2022
Zadavatel:	Vysoká škola polytechnická Jihlava	Projektant:	A32 spol. s r. o.
Uchazeč:	Vyplň údaj	Zpracovatel:	

Kód dílu - Popis	Cena celkem [CZK]
Náklady ze soupisu prací	**1 897 562,54**
D1 - PERIFÉRIE	103 759,36
D2 - ZDROJ TEPLA "LEVÁ ČÁST"	49 907,42
D3 - ZDROJ TEPLA "PRAVÁ ČÁST"	49 907,42
D4 - ZTI	3 944,52
D5 - ŘÍDÍCÍ JEDNOTKY	260 205,97
D6 - ROZVODNICE MaR RA1	102 679,02
D7 - ROZVODNICE MaR RA2	112 958,66
D7 - ROZVODNICE MaR RA2	44 568,29
D8 - DISPEČINK	146 753,03
D9 - KABELÁŽ	200 665,11
D6 - ROZVODNICE MaR RA1	58 139,11
D7 - ROZVODNICE MaR RA2	84 127,07
D10 - ROZVODNICE MaR RA3	58 398,93
D11 - ROZVODNICE	415 446,09
D12 - PRÁCE	770 732,98

SOUPIS PRACÍ

Stavba:

STUDENTSKÉ KOLEJE VYSOKÉ ŠKOLY POLYTECHNICKÉ JIHLAVA

Objekt:

SO 01 - Studentské koleje VŠPJ

Soupis:

SO 01_MaR - Měření a regulace

Místo: | Datum: 25. 11. 2022

Zadavatel: Vysoká škola polytechnická Jihlava | Projektant: A32 spol. s r. o.

Uchazeč: Vyplň údaj | Zpracovatel:

PČ	Typ	Kód	Popis	MJ	Množství	J.cena [CZK]	Cena celkem [CZK]
Náklady soupisu celkem							**1 897 562,54**
	D	D1	PERIFÉRIE				103 759,36
	D	D2	ZDROJ TEPLA "LEVÁ ČÁST"				49 907,42
1	K	UT1.6, UT1.7 UT1.8	Teplotní čidlo do VZT potrubí, snímač: Ni1000, 5000ppm 150mm	ks	4,000	838,10	3 352,42
2	K	UT1.6, UT1.7 UT1..1	Nerezová jímka pro teplotní snímače. Délka jímky 100mm	ks	4,000	343,84	1 375,35
3	K	UT1.10, UT1.11	Teplotní čidlo do potrubí Ni1000, 5000ppm délka stonku: 350mm	ks	2,000	881,08	1 762,17
4	K	UT1.10, UT1.11 UT1.	Nerezová jímka pro teplotní snímače. Délka jímky 300mm	ks	4,000	209,53	838,10
5	K	UT1.15, UT1.19 UT1	Teplotní čidlo příložné snímač: Ni1000, 5000ppm	ks	3,000	929,44	2 788,31
6	K	UT1.27, UT.28	Teplotní čidlo venkovní snímač: Ni1000, 5000ppm	ks	2,000	816,61	1 633,23
7	K	UT1.29	Detektor plynu pro hořlavé plyny výstražný signál: světelný + zvukový, napájení: 230VAC, rozsah měření: 0-100%LEL.	ks	1,000	9 034,22	9 034,22
8	K	UT1.30	Detektor plynu pro CO výstražný signál: světelný + zvukový, napájení: 230VAC, rozsah měření: 0...200 ppm.	ks	1,000	10 773,20	10 773,20
9	K	UT1.31	Sonda zaplavení, komplet napájení: 24VAC výstup: přepínací kontakt vyhodnocovací jednotku umístit v rozvodnici MaR	ks	1,000	2 124,95	2 124,95
10	K	UT1.32	Snímač tlaku s převodníkem napájení: 24V DC výstup: 0..10V AC rozsah: 0..4 bar včetně montážního příslušenství	ks	1,000	9 373,53	9 373,53
11	K	UT1.33	Tlačítko havarijního odstavení pod sklem, kladívko	ks	1,000	1 406,31	1 406,31
12	K	UT1.34	GSM komunikátor napájení: 230V 50Hz vstup: 4x DI	ks	1,000	4 240,36	4 240,36
13	K	UT1.34.1	Zálohovaný zdroj pro GSM komunikátor	ks	1,000	769,82	769,82
14	K	UT1.36	Příložný termostat skrytá stupnice rozsah: 17-90°C výstup: přepínací kontakt	ks	1,000	435,45	435,45
	D	D3	ZDROJ TEPLA "PRAVÁ ČÁST"				49 907,42
15	K	UT2.6, UT2.7 UT2.8	Teplotní čidlo do VZT potrubí, snímač: Ni1000, 5000ppm 150mm	ks	4,000	838,10	3 352,42
16	K	UT2.6, UT2.7 UT2..1	Nerezová jímka pro teplotní snímače. Délka jímky 100mm	ks	4,000	343,84	1 375,35
17	K	UT2.10, UT2.11	Teplotní čidlo do potrubí Ni1000, 5000ppm délka stonku: 350mm	ks	2,000	881,08	1 762,17
18	K	UT2.10, UT2.11 UT2.	Nerezová jímka pro teplotní snímače. Délka jímky 300mm	ks	4,000	209,53	838,10
19	K	UT2.15, UT2.19 UT2	Teplotní čidlo příložné snímač: Ni1000, 5000ppm	ks	3,000	929,44	2 788,31
20	K	UT2.27, UT.28	Teplotní čidlo venkovní snímač: Ni1000, 5000ppm	ks	2,000	816,61	1 633,23
21	K	UT2.29	Detektor plynu pro hořlavé plyny výstražný signál: světelný + zvukový, napájení: 230VAC, rozsah měření: 0-100%LEL.	ks	1,000	9 034,22	9 034,22
22	K	UT2.30	Detektor plynu pro CO výstražný signál: světelný + zvukový, napájení: 230VAC, rozsah měření: 0...200 ppm.	ks	1,000	10 773,20	10 773,20
23	K	UT2.31	Sonda zaplavení, komplet napájení: 24VAC výstup: přepínací kontakt vyhodnocovací jednotku umístit v rozvodnici MaR	ks	1,000	2 124,95	2 124,95

PČ	Typ	Kód	Popis	MJ	Množství	J.cena [CZK]	Cena celkem [CZK]
24	K	UT2.32	Snímač tlaku s převodníkem napájení: 24V DC výstup: 0..10V AC rozsah: 0..4 bar včetně montážního příslušenství	ks	1,000	9 373,53	9 373,53
25	K	UT2.33	Tlačítko havarijního odstavení pod sklem, kladívko	ks	1,000	1 406,31	1 406,31
26	K	UT2.34	GSM komunikátor napájení: 230V 50Hz vstup: 4x DI	ks	1,000	4 240,36	4 240,36
27	K	UT2.34.1	Zálohovaný zdroj pro GSM komunikátor	ks	1,000	769,82	769,82
28	K	UT2.36	Příložný termostat skrytá stupnice rozsah: 17-90°C výstup: přepínací kontakt	ks	1,000	435,45	435,45
	D	D4	ZTI				3 944,52
29	K	Pol399	Sonda maximální hladiny, včetně vyhodnocovací jendotky	ks	2,000	1 972,26	3 944,52
	D	D5	ŘÍDÍCÍ JEDNOTKY				260 205,97
	D	D6	ROZVODNICE MaR RA1				102 679,02
30	K	Pol400	PFC100 - základní PLC, 2xEthernet, RS485/RS232 Merbon runtime	ks	1,000	15 785,14	15 785,14
31	K	Pol401	Modul AI 8 analogových vstupů (2-vodiče), odpor. senzory teploty, konfigurovatelné	ks	2,000	8 641,75	17 283,49
32	K	Pol402	Modul AI 8 analogových vstupů (2-vodiče), 0-10V/+-10V, konfigurovatelné	ks	1,000	8 850,56	8 850,56
33	K	Pol403	Modul AO 8 analogových výstupů (2-vodiče), 0-10V/+-10V, konfigurovatelné	ks	1,000	8 641,75	8 641,75
34	K	Pol404	Modul DI 16 binárních vstupů 24V DC; 0,2ms	ks	2,000	3 443,04	6 886,08
35	K	Pol405	Modul DO 16 binárních výstupů 24V DC 0,5 A	ks	2,000	3 902,25	7 804,49
36	K	Pol406	Seriové rozhraní RS232/RS485; konfigurovatelné	ks	2,000	10 279,64	20 559,28
37	K	Pol407	Zakončovací modul vnitřní sběrnice	ks	1,000	491,27	491,27
38	K	Pol408	5-Port 100Base-TX průmyslový Switch	ks	1,000	5 837,04	5 837,04
39	K	Pol409	7 " LCD TFT barevný display, dotyková obrazovka, rozlišení obrazovky 800 x 480, 2x sériový port 1xEthernet, 1xUSB 2.0	ks	1,000	10 539,92	10 539,92
	D	D7	ROZVODNICE MaR RA2				112 958,66
40	K	Pol400	PFC100 - základní PLC, 2xEthernet, RS485/RS232 Merbon runtime	ks	1,000	15 785,14	15 785,14
41	K	Pol401	Modul AI 8 analogových vstupů (2-vodiče), odpor. senzory teploty, konfigurovatelné	ks	2,000	8 641,75	17 283,49
42	K	Pol402	Modul AI 8 analogových vstupů (2-vodiče), 0-10V/+-10V, konfigurovatelné	ks	1,000	8 850,56	8 850,56
43	K	Pol403	Modul AO 8 analogových výstupů (2-vodiče), 0-10V/+-10V, konfigurovatelné	ks	1,000	8 641,75	8 641,75
44	K	Pol404	Modul DI 16 binárních vstupů 24V DC; 0,2ms	ks	2,000	3 443,04	6 886,08
45	K	Pol405	Modul DO 16 binárních výstupů 24V DC 0,5 A	ks	2,000	3 902,25	7 804,49
46	K	Pol406	Seriové rozhraní RS232/RS485; konfigurovatelné	ks	3,000	10 279,64	30 838,92
47	K	Pol407	Zakončovací modul vnitřní sběrnice	ks	1,000	491,27	491,27
48	K	Pol408	5-Port 100Base-TX průmyslový Switch	ks	1,000	5 837,04	5 837,04
49	K	Pol409	7 " LCD TFT barevný display, dotyková obrazovka, rozlišení obrazovky 800 x 480, 2x sériový port 1xEthernet, 1xUSB 2.0	ks	1,000	10 539,92	10 539,92
	D	D7	ROZVODNICE MaR RA2				44 568,29
50	K	Pol410	Merbon PLC, Ethernet, RS485	ks	2,000	17 644,10	35 288,21
51	K	Pol411	Modul 16 digitálních vstupů, max. 30V AC nebo 50V DC, společná zem, protokol Modbus	ks	1,000	3 443,04	3 443,04
52	K	Pol408	5-Port 100Base-TX průmyslový Switch	ks	1,000	5 837,04	5 837,04
	D	D8	DISPEČINK				146 753,03
53	K	Pol412	PC + operační systém (W11)	kpt	1,000	49 483,20	49 483,20
54	K	Pol413	Vizualizační program - licence	kpt	1,000	97 269,83	97 269,83
	D	D9	KABELÁŽ				200 665,11
	D	D6	ROZVODNICE MaR RA1				58 139,11
55	K	Pol414	Kabel pro řídící a automatizační systémy. Pro pevné uložení, stínění, měděné jádro, vnější plášť PVC, jmenovité napětí 250V. JYTY 2x1	m	430,000	15,51	6 669,06
56	K	Pol415	Kabel pro řídící a automatizační systémy. Pro pevné uložení, stínění, měděné jádro, vnější plášť PVC, jmenovité napětí 250V. JYTY 4x1	m	125,000	25,15	3 143,95
57	K	Pol416	Sdělovací kabel JYSTY 2x2x0,8	m	110,000	16,94	1 863,11

PČ	Typ	Kód	Popis	MJ	Množství	J.cena [CZK]	Cena celkem [CZK]
58	K	Pol417	Silový kabel pro pevné uložení.Měděné jádro, vnější plášť PVC, jmenovité napětí 450/750V, odolnost vůči šíření plamene dle ČSN EN 50265–1;–2–1 (IEC 60332-1). CYKY 3Jx1,5	m	275,000	22,41	6 162,43
59	K	Pol418	Silový kabel pro pevné uložení.Měděné jádro, vnější plášť PVC, jmenovité napětí 450/750V, odolnost vůči šíření plamene dle ČSN EN 50265–1;–2–1 (IEC 60332-1). CYKY 5Jx1,5	m	90,000	35,83	3 224,33
60	K	Pol419	Silový kabel pro pevné uložení.Měděné jádro, vnější plášť PVC, jmenovité napětí 450/750V, odolnost vůči šíření plamene dle ČSN EN 50265–1;–2–1 (IEC 60332-1). CYKY 5Jx6	m	60,000	159,69	9 581,36
61	K	Pol420	Kabelový žlab perforovaný s integrovanmou spojkou. Kovový žlab, povrchová úprava zinkováním, rozměr 62x50mm, včetně víka, včetně bezšroubových úchytek víka, včetně gumových průchodek, včetně tvarovek, včetně nosného příslušenství..	m	25,000	481,15	12 028,66
62	K	Pol421	Kabelový žlab perforovaný s integrovanmou spojkou. Kovový žlab, povrchová úprava zinkováním, rozměr 50x125mm, včetně víka, včetně bezšroubových úchytek víka, včetně gumových průchodek, včetně tvarovek, včetně nosného příslušenství.	m	15,000	666,22	9 993,37
63	K	Pol422	PVC trubka nízká mech. pevnost samozhášivá. vč. příchytek a příslušenství. Průměr 23mm.	m	80,000	21,35	1 707,88
64	K	Pol423	PVC pevná trubka 25 mm, vč. příchytek a příslušenství. Průměr 25mm.	m	100,000	29,17	2 916,68
65	K	Pol424	Pomocná svorková krabice, včetně víka a svorek (4ks).	ks	8,000	106,04	848,28
	D	D7	ROZVODNICE MaR RA2				84 127,07
66	K	Pol414	Kabel pro řídící a automatizační systémy. Pro pevné uložení, stínění, měděné jádro, vnější plášť PVC, jmenovité napětí 250V. JYTY 2x1	m	430,000	15,51	6 669,06
67	K	Pol415	Kabel pro řídící a automatizační systémy. Pro pevné uložení, stínění, měděné jádro, vnější plášť PVC, jmenovité napětí 250V. JYTY 4x1	m	125,000	25,15	3 143,95
68	K	Pol416	Sdělovací kabel JYSTY 2x2x0,8	m	135,000	16,94	2 286,55
69	K	Pol417	Silový kabel pro pevné uložení.Měděné jádro, vnější plášť PVC, jmenovité napětí 450/750V, odolnost vůči šíření plamene dle ČSN EN 50265–1;–2–1 (IEC 60332-1). CYKY 3Jx1,5	m	275,000	22,41	6 162,43
70	K	Pol418	Silový kabel pro pevné uložení.Měděné jádro, vnější plášť PVC, jmenovité napětí 450/750V, odolnost vůči šíření plamene dle ČSN EN 50265–1;–2–1 (IEC 60332-1). CYKY 5Jx1,5	m	90,000	35,83	3 224,33
71	K	Pol419	Silový kabel pro pevné uložení.Měděné jádro, vnější plášť PVC, jmenovité napětí 450/750V, odolnost vůči šíření plamene dle ČSN EN 50265–1;–2–1 (IEC 60332-1). CYKY 5Jx6	m	60,000	159,69	9 581,36
72	K	Pol420	Kabelový žlab perforovaný s integrovanmou spojkou. Kovový žlab, povrchová úprava zinkováním, rozměr 62x50mm, včetně víka, včetně bezšroubových úchytek víka, včetně gumových průchodek, včetně tvarovek, včetně nosného příslušenství..	m	25,000	481,15	12 028,66
73	K	Pol421	Kabelový žlab perforovaný s integrovanmou spojkou. Kovový žlab, povrchová úprava zinkováním, rozměr 50x125mm, včetně víka, včetně bezšroubových úchytek víka, včetně gumových průchodek, včetně tvarovek, včetně nosného příslušenství.	m	15,000	666,22	9 993,37
74	K	Pol422	PVC trubka nízká mech. pevnost samozhášivá. vč. příchytek a příslušenství. Průměr 23mm.	m	80,000	21,35	1 707,88
75	K	Pol423	PVC pevná trubka 25 mm, vč. příchytek a příslušenství. Průměr 25mm.	m	100,000	29,17	2 916,68
76	K	Pol424	Pomocná svorková krabice, včetně víka a svorek (4ks).	ks	8,000	106,04	848,28
77	K	Pol425	Kabel pro sdělovací techniku. Pro pevné uložení, stínění, měděné jádro, vnější plášť PVC, JYSTY 2x2x0,8	m	150,000	16,94	2 540,61
78	K	Pol426	Silový kabel pro pevné uložení.Měděné jádro, vnější plášť PVC, jmenovité napětí 450/750V, odolnost vůči šíření plamene dle ČSN EN 50265–1;–2–1 (IEC 60332-1). CYKY 3Jx1,5	m	150,000	22,41	3 361,32
79	K	Pol427	Silový kabel pro pevné uložení.Měděné jádro, vnější plášť PVC, jmenovité napětí 450/750V, odolnost vůči šíření plamene dle ČSN EN 50265–1;–2–1 (IEC 60332-1). CYKY 5Jx1,5	m	25,000	35,83	895,65

PČ	Typ	Kód	Popis	MJ	Množství	J.cena [CZK]	Cena celkem [CZK]
80	K	Pol421	Kabelový žlab perforovaný s integrovanmou spojkou. Kovový žlab, povrchová úprava zinkováním, rozměr 50x125mm, včetně víka, včetně bezšroubových úchytek víka, včetně gumových průchodek, včetně tvarovek, včetně nosného příslušenství.	m	20,000	666,22	13 324,50
81	K	Pol422	PVC trubka nízká mech. pevnost samozhášivá. vč. příchytek a příslušenství. Průměr 23mm.	m	50,000	21,35	1 067,42
82	K	Pol423	PVC pevná trubka 25 mm, vč. příchytek a příslušenství. Průměr 25mm.	m	150,000	29,17	4 375,02
	D	D10	ROZVODNICE MaR RA3				58 398,93
83	K	Pol415	Kabel pro řídící a automatizační systémy. Pro pevné uložení, stínění, měděné jádro, vnější plášť PVC, jmenovité napětí 250V. JYTY 4x1	m	90,000	25,15	2 263,64
84	K	Pol425	Kabel pro sdělovací techniku. Pro pevné uložení, stínění, měděné jádro, vnější plášť PVC, JYSTY 2x2x0,8	m	100,000	16,94	1 693,74
85	K	Pol420	Kabelový žlab perforovaný s integrovanmou spojkou. Kovový žlab, povrchová úprava zinkováním, rozměr 62x50mm, včetně víka, včetně bezšroubových úchytek víka, včetně gumových průchodek, včetně tvarovek, včetně nosného příslušenství..	m	110,000	481,15	52 926,10
86	K	Pol422	PVC trubka nízká mech. pevnost samozhášivá. vč. příchytek a příslušenství. Průměr 23mm.	m	30,000	21,35	640,45
87	K	Pol423	PVC pevná trubka 25 mm, vč. příchytek a příslušenství. Průměr 25mm.	m	30,000	29,17	875,00
	D	D11	ROZVODNICE				415 446,09
88	K	Pol428	Rozvodnice RA1 - materiál celkem Oceloplechový skříňový rozvaděč nn , min krytí IP55, rozvodná soustava 3NPE, 50Hz, 230/400V/TN-S, Povrchová úprava práškovou technologií. Dveře s těsněním, 3-bodový rozpěrný uzávěr s možností zamykání.Přívody a vývody ka	ks	1,000	191 292,15	191 292,15
89	K	Pol429	Rozvodnice RA2 - materiál celkem Oceloplechový skříňový rozvaděč nn , min krytí IP55, rozvodná soustava 3NPE, 50Hz, 230/400V/TN-S, Povrchová úprava práškovou technologií. Dveře s těsněním, 3-bodový rozpěrný uzávěr s možností zamykání.Přívody a vývody ka	ks	1,000	191 292,15	191 292,15
90	K	Pol430	Oceloplechový nástěnný rozvaděč nn , min krytí IP55, rozvodná soustava 3NPE, 50Hz, 230/400V/TN-S, Povrchová úprava práškovou technologií. Dveře s těsněním, 3-bodový rozpěrný uzávěr s možností zamykání.Přívody a vývody kabelů – horem, přes kabelové ucpávk	ks	1,000	32 861,79	32 861,79
	D	D12	PRÁCE				770 732,98
91	K	Pol431	Výroba rozvodnic	kpt.	1,000	80 558,65	80 558,65
92	K	Pol432	Zpracování uživatelských programů - SW/konfigurace regulátorů	kpt.	1,000	206 654,21	206 654,21
93	K	Pol433	Zpracování uživatelských programů - dispečink	kpt.	1,000	89 020,27	89 020,27
94	K	Pol434	Montážní práce	kpt.	1,000	228 770,72	228 770,72
95	K	Pol435	Oživení regulace a provedení zkoušek	kpt.	1,000	87 090,43	87 090,43
96	K	Pol436	Revizní zprávy	kpt.	1,000	4 354,52	4 354,52
97	K	Pol437	Engineering	kpt.	1,000	10 292,51	10 292,51
98	K	Pol438	Projektová dokumentace (výrobní a skutečné provedení)	kpt.	1,000	63 991,67	63 991,67

KRYCÍ LIST SOUPISU PRACÍ

Stavba:

STUDENTSKÉ KOLEJE VYSOKÉ ŠKOLY POLYTECHNICKÉ JIHLAVA

Objekt:

SO 02 - Komunikace a zpevněné plochy

KSO:		CC-CZ:	
Místo:	Jihlava	Datum:	25. 11. 2022
Zadavatel:		IČ:	
	Vysoká škola polytechnická Jihlava	DIČ:	
Uchazeč:		IČ:	Vyplň údaj
	Vyplň údaj	DIČ:	Vyplň údaj
Projektant:		IČ:	251 556 28
	A32 spol. s r. o.	DIČ:	CZ 251 556 28
Zpracovatel:		IČ:	
		DIČ:	

Poznámka:

Cena bez DPH			**12 162 367,01**
	Základ daně	Sazba daně	Výše daně
DPH základní	12 162 367,01	21,00%	2 554 097,07
snížená	0,00	12,00%	0,00
Cena s DPH	**v**	**CZK**	**14 716 464,08**

Projektant		**Zpracovatel**	
Datum a podpis:	Razítko	Datum a podpis:	Razítko
Objednavatel		**Uchazeč**	
Datum a podpis:	Razítko	Datum a podpis:	Razítko

REKAPITULACE ČLENĚNÍ SOUPISU PRACÍ

Stavba:

STUDENTSKÉ KOLEJE VYSOKÉ ŠKOLY POLYTECHNICKÉ JIHLAVA

Objekt:

SO 02 - Komunikace a zpevněné plochy

Místo:	Jihlava	Datum:	25. 11. 2022
Zadavatel:	Vysoká škola polytechnická Jihlava	Projektant:	A32 spol. s r. o.
Uchazeč:	Vyplň údaj	Zpracovatel:	

Kód dílu - Popis	Cena celkem [CZK]
Náklady ze soupisu prací	**12 162 367,01**
11 - Příprava území komunikace	901 822,45
12 - Odkopávky a prokopávky	250 829,72
16 - Přemístění výkopku	296 311,91
18 - Povrchové úpravy terénu	42 756,10
21a - Úprava podloží - drenáže	84 258,53
21b - Úprava podloží - vsakovací průleh	121 488,20
5a - Vyspravení asfaltové vozovky vlivem osazení obruby tl 460 mm	261 781,68
5b - Vjezd z betonové dlažby tl 420 mm	67 587,70
5c - Komunikace parkoviště z kamenné dlažby tl 460 mm	1 288 013,66
5d - Parkovací stání z plastových rohoží tl 390 mm	613 736,16
5e - Parkovací stání vyhrazené z kamenné dlažby tl 460 mm	99 516,69
5f - Chodník veřejný z betonové dlažby tl 240 mm	346 688,52
5g - Chodník areálový z kamenné dlažby tl 240 mm	824 003,19
5h - Chodník areálový z kamenné velkoformátové dlažby tl 270 mm	1 293 234,21
5ch - Chodník areálový z mlatu tl 350 mm	244 386,87
DA01 - Zpěvněná plocha objektu pro popelnice	20 597,12
DA02 - Terasy v zahradě	418 958,82
5i - Okapový chodníček tl 200 mm	54 544,22
5j - Obruby k komunikacím a chodníkům	1 168 822,61
8 - Trubní vedení	131 259,49
91a - Doplňující konstrukce a práce na pozemních komunikacích	845 627,65
91b - Doplňující konstrukce a práce na pozemních komunikacích DIO	48 718,01
997-8 - Přesun hmot a suti	2 053 790,20
M 22 - Montáže sdělovacích kabelů ochrana	30 888,13
M 46 - Zemní práce při elektromontážích	477 225,33
ON a VRN - Ostatní a vedlejší rozpočtové náklady	175 519,84

SOUPIS PRACÍ

Stavba:

STUDENTSKÉ KOLEJE VYSOKÉ ŠKOLY POLYTECHNICKÉ JIHLAVA

Objekt:

SO 02 - Komunikace a zpevněné plochy

Místo:	Jihlava	Datum:	25. 11. 2022
Zadavatel:	Vysoká škola polytechnická Jihlava	Projektant:	A32 spol. s r. o.
Uchazeč:	Vyplň údaj	Zpracovatel:	

PČ	Typ	Kód	Popis	MJ	Množství	J.cena [CZK]	Cena celkem [CZK]
Náklady soupisu celkem							**12 162 367,01**
	D	11	Příprava území komunikace				901 822,45
1	K	111251102	Odstranění křovin a stromů průměru kmene do 100 mm i s kořeny z celkové plochy přes 100 do 500 m2 strojně	m2	64,000	18,80	1 203,43
2	K	112151012	Volné kácení stromů s rozřezáním a ostraněním větví D kmene přes 200 do 300 mm	kus	5,000	215,69	1 078,44
3	K	112201112	Odstranění pařezů od 200 do D 300 mm s odklizením do 20 m a zasypáním jámy	kus	5,000	718,96	3 594,81
4	K	113106142	Rozebrání dlažeb betonových komunikací s ložem z kameniva plocha přes 50m strojně	m2	2 012,000	14,38	28 931,02
5	K	113106521	Rozebrání dlažeb komunikací z drobných kostek s ložem z kameniva plocha přes 200 m2 strojně	m2	1 048,000	16,59	17 387,81
6	K	113107182	Odstranění povrchu živičného tl přes 50 do 100 mm strojně, plocha přes 50 do 200 m2	m2	142,000	40,93	5 811,42
7	K	113107213	Odstranění podkladu z kameniva těženého tl od 200 do 300 mm strojně, plocha přes 200m2	m2	4 229,000	25,44	107 586,55
8	K	113107231	Odstranění povrchu z betonu prostého tl přes 100 do 150 mm strojně plocha přes 200 m2	m2	1 145,000	85,17	97 518,87
9	K	113202111	Vytrhání obrubníků stojatých	m	66,000	40,93	2 701,08
10	K	116951201	Úprava zemin vápnem nebo směsnými hydraulickými pojivy	m3	1 030,800	203,29	209 549,91
	VV		2577*0,4		1 030,800		
11	*M*	*585301710*	*vápno nehašené CL 90 -Q pro úpravu zemin bezprašné*	*t*	*97,926*	*4 275,35*	*418 667,77*
	VV		1030,8*0,05*1,9		97,926		
12	K	919735112	Řezání stávajícího živičného krytu tl přes 50 do 100 mm	m	32,000	165,91	5 309,26
13	K	966008212	Bourání odvodňovacího žlabu z betonových tvárnic š přes 500 do 800mm	m	51,000	48,67	2 482,08
	D	12	Odkopávky a prokopávky				250 829,72
14	K	121151224	Sejmutí ornice plochy přes 500 m2 tl přes 200 do 250 mm strojně	m2	5 608,000	15,49	86 841,73
	VV		5608 "(5608*0,25=1402m3)		5 608,000		
15	K	122151104	Vykopávky v zemníku v hornině těžitelnosti I, skupiny 1-2, objem do 500 m3 strojně	m3	438,700	60,84	26 688,41
16	*M*	*583312000*	*štěrkopísek netříděný zásypový nebo zemina vhodná do násypů*	*t*	*877,400*	*99,55*	*87 343,90*
	VV		438,7*2		877,400		
17	K	122252204	Odkopávky a prokopávky nezapažené pro silnice a dálnice v hornině těžitelnosti I objem do 500 m3 strojně	m3	267,000	85,17	22 740,21
18	K	132251103	Hloubení rýh nepažených š do 800 mm v hornině těžitelnosti I, skupiny 3 objemu do 100 m3 strojně	m3	70,300	387,13	27 215,47
	VV		12,36 + 57,94 "drény + vsakovací průleh		70,300		
	D	16	Přemístění výkopku				296 311,91
19	K	167151111	Nakládání výkopku z hornin těžitelnosti I, skupina 1-3 přes 100m3	m3	2 178,000	30,97	67 454,10
	VV		438,7+1402+ 337,3 "zemník+ornice		2 178,000		
20	K	162351103	Vodorovné přemístění do 500 m výkopku/sypaniny/ z horniny těžitelnosti I, skupiny 1-3	m3	1 739,300	51,99	90 420,06
	VV		1402+337,3 "převoz ornice na deponii a zeminy pro násypy		1 739,300		
21	K	162751113	Vodorovné přemístění do 6000 m výkopku/sypaniny/ z horniny těžitelnosti I, skupiny 1-3	m3	438,700	121,67	53 376,83
	P		*Poznámka k položce:* *dovoz zeminy nebo štěrku na násypy*				
22	K	171251201	Uložení sypaniny na skládku nebo meziskládku	m3	1 402,000	16,59	23 261,18

PČ	Typ	Kód	Popis	MJ	Množství	J.cena [CZK]	Cena celkem [CZK]
23	K	171151103	Uložení sypaniny z hornin soudržných do násypů zhutněných strojně	m3	776,000	79,64	61 799,74
	VV		337,3+438,7 "dovezená zemina		776,000		
	D	18	Povrchové úpravy terénu				42 756,10
24	K	181951112	Úprava pláně v hornině těžitelnosti 1, skupiny 1-3 se zhutněním	m2	2 577,000	16,59	42 756,10
	D	21a	Úprava podloží - drenáže				84 258,53
25	K	212752101	Trativody z drenážních trubek korugovaných PE-HD SN4 vč lože, otevřený výkop, D 100 pro liniové stavby	m	118,000	404,48	47 728,82
26	K	457572211	Filtrační vrstvy z kameniva těženého 4-8 mm se zhutněním	m3	12,360	1 896,66	23 442,74
27	K	211971110	Zřízení opláštění trativodů geotextilií v rýze nebo zářezu sklonu do 1:2	m2	175,000	36,68	6 418,26
28	*M*	*693110680*	*geotextilie netkaná separační, ochranná, filtrační, drenážní PP 300 g/m2*	*m2*	*185,000*	*36,05*	*6 668,71*
	D	21b	Úprava podloží - vsakovací průleh				121 488,20
29	K	21275210R	Trativody z drenážních trubek korugovaných PE-HD SN4 vč lože, otevřený výkop, D 100 pro liniové stavby vč úpravy povrchu po výkopu vsakovacího průlehu na rozměr 750 x 750 mm	m	103,000	335,32	34 538,11
30	K	457572114	Filtrační vrstvy z kameniva těženého 32-63 mm se zhutněním	m3	57,940	913,75	52 942,73
31	K	211971110	Zřízení opláštění trativodů geotextilií v rýze nebo zářezu sklonu do 1:2	m2	360,500	36,68	13 221,62
32	*M*	*693110700*	*geotextilie netkaná separační, ochranná, filtrační, drenážní PP 400 g/m2*	*m2*	*380,000*	*54,70*	*20 785,74*
	D	5a	Vyspravení asfaltové vozovky vlivem osazení obruby tl 460 mm				261 781,68
33	K	564861011	Podklad z ŠD plochy do 100 m2 tl 200 mm	m2	183,000	316,46	57 912,11
	VV		183 "odečteno z programu AutoCAD vozovka ul Fritzova		183,000		
34	K	567122114	Podklad ze směsi stmelené cementem KZC I SC C 8/10 tl 150 mm	m2	152,000	467,35	71 037,85
35	K	573111111	Postřik infiltrační postřik s posypem z asfaltu množství 0,6 kg/m2	m2	152,000	20,64	3 137,77
36	K	565155111	Asfaltový beton ACP 16 (OKS) podkladní tl 70 mm z nemodifikovaného asfaltu, do 3 m	m2	152,000	480,98	73 108,46
37	K	573231106	Spojovací postřik ze silniční emulse množství 0,3 kg/m2	m2	152,000	12,99	1 975,04
38	K	577134111	Asfaltový beton ACO 11 (ABS I),vrstva obrusná, 40 mm z nemodifikovaného asfaltu, do 3 m	m2	152,000	337,42	51 287,41
39	K	919122111	Těsnění spár zálivkou za tepla pro komůrky š 10 mm hl 20 mm	m	32,000	49,56	1 586,07
40	K	919112212	Řezání spár pro vytvoření komůrky š 10 mm hl 20 mm v živičném krytu	m	32,000	54,28	1 736,97
	D	5b	Vjezd z betonové dlažby tl 420 mm				67 587,70
41	K	564861011	Podklad z ŠD plochy do 100 m2 tl 200 mm	m2	43,200	316,46	13 671,06
	VV		43,2 "odečteno z programu AutoCAD vjezd		43,200		
42	K	567122114	Podklad ze směsi stmelené cementem KZC I SC C 8/10 tl 150 mm	m2	36,000	467,35	16 824,75
43	K	596211210	Kladení zámkové dlažby tl 80 mm do drtě 40 mm, plocha do 50 m2	m2	36,000	478,88	17 239,71
44	K	596211214	Příplatek za kombinaci dvou barev a tvarů tl 80 mm	m2	3,000	33,22	99,65
45	*M*	*592450130*	*dlažba zámková tvar tvaru I 200 x 165 x 80 mm přírodní*	*m2*	*34,000*	*499,84*	*16 994,51*
	P		*Poznámka k položce:* *referenční výrobky dle tabulky standartů PD*				
46	*M*	*592452260*	*dlažba zámková tvar obdelník 200 x 100 x 80 mm pro nevidomé barevná červená*	*m2*	*3,500*	*788,01*	*2 758,02*
	D	5c	Komunikace parkoviště z kamenné dlažby tl 460 mm				1 288 013,66
47	K	564851111	Podklad z ŠD plochy přes 100 m2 tl 150 mm	m2	745,200	214,82	160 080,36
	VV		745,2 "odečteno z programu AutoCAD komunikace parkoviště		745,200		
48	K	567122114	Podklad ze směsi stmelené cementem KZC I SC C 8/10 tl 150 mm	m2	621,000	467,35	290 226,99
49	K	591211111	Kladení dlažby z kostek drobných do lože z kamene těženého	m2	621,000	660,16	409 961,90
50	*M*	*5838100R1*	*kamenná žulová dlažba 160x160-220 tl. 120mm šedá*	*m2*	*628,000*	*681,12*	*427 744,41*
	P		*Poznámka k položce:* *referenční výrobek dle tabulky standartů PD*				
	D	5d	Parkovací stání z plastových rohoží tl 390 mm				613 736,16

PČ	Typ	Kód	Popis	MJ	Množství	J.cena [CZK]	Cena celkem [CZK]
51	K	564851111	Podklad z ŠD plochy přes 100 m2 tl 150 mm	m2	539,000	214,82	115 785,45
	VV		539 "odečteno z programu AutoCAD parkovací stání z plastových rohoží		539,000		
52	K	596412213	Kladení dlažby z vegetačních tvárnic pozemních komunikací tl 80 mm přes 300 m2 do drtě tl 40 mm	m2	539,000	295,50	159 275,59
53	*M*	*562451410*	*dlažba zatravňovací plastová recyklovatelný PE nosnost 350t/m2 rozměr 330 x 330 x 50 mm*	*m2*	*539,000*	*432,77*	*233 265,31*
54	*M*	*56200001R*	*parkovací značka bílá vložená do zatravňovací dlažby vč montáže*	*kus*	*548,000*	*104,79*	*57 423,80*
	P		*Poznámka k položce:* *referenční výrobky dle tabulky standartů PD*				
55	K	564811111	Podklad z ŠD plochy přes 100 m2 tl 50 mm	m2	646,800	74,19	47 986,01
	P		*Poznámka k položce:* *vyplnění plastových rohoží-dlažby drobným kamenivem*				
	D	5e	Parkovací stání vyhrazené z kamenné dlažby tl 460 mm				99 516,69
56	K	564851011	Podklad z ŠD plochy do 100 m2 tl 150 mm	m2	56,400	245,20	13 829,49
	VV		56,4 "odečteno z programu AutoCAD parkovací stání vyhrazené		56,400		
57	K	567122114	Podklad ze směsi stmelené cementem KZC I SC C 8/10 tl 150 mm	m2	47,000	467,35	21 965,65
58	K	591211111	Kladení dlažby z kostek drobných do lože z kamene těženého	m2	47,000	660,16	31 027,71
59	*M*	*5838100R1*	*kamenná žulová dlažba 160x160-220 tl. 120mm šedá*	*m2*	*48,000*	*681,12*	*32 693,84*
	P		*Poznámka k položce:* *referenční výrobek dle tabulky standartů PD*				
	D	5f	Chodník veřejný z betonové dlažby tl 240 mm				346 688,52
60	K	564851111	Podklad z ŠD plochy přes 100 m2 tl 150 mm	m2	372,000	214,82	79 911,29
	VV		372 "odečteno z programu AutoCAD chodník veřejný ul Fritzova		372,000		
61	K	596211112	Kladení zámkové dlažby tl 60 mm do drtě 40 mm, plocha od 100 do 300 m2	m2	310,000	349,99	108 497,44
62	K	596211114	Příplatek za kombinaci dvou barev a tvarů tl 60 mm	m2	41,000	33,22	1 361,93
63	*M*	*592450160*	*dlažba zámková tvar tvaru I 200 x 165 x 60 mm přírodní*	*m2*	*316,000*	*348,94*	*110 266,26*
	P		*Poznámka k položce:* *referenční výrobky dle tabulky standartů PD*				
64	*M*	*59200001R*	*betonová dlažba pro nevidomé s drážkou 400 x 400 x 80 mm*	*m2*	*42,000*	*1 110,75*	*46 651,60*
	D	5g	Chodník areálový z kamenné dlažby tl 240 mm				824 003,19
65	K	564851111	Podklad z ŠD plochy přes 100 m2 tl 150 mm	m2	574,600	214,82	123 432,87
	VV		574,6 "odečteno z programu AutoCAD chodník areálový z kamenné dlažby		574,600		
66	K	59141111R	Kladení dlažby z mozaiky jednobarevné pro pěší do lože z kameniva tl 30 mm	m2	476,000	754,47	359 129,26
67	*M*	*58381004R*	*kamenná žulová dlažba 160x160-220 tl. 60mm šedá*	*m2*	*481,000*	*681,12*	*327 619,53*
	P		*Poznámka k položce:* *referenční výrobky dle tabulky standartů PD*				
68	*M*	*58300001R*	*kamenná dlažba reliefní tl 60 mm*	*m2*	*2,000*	*5 344,19*	*10 688,37*
69	*M*	*58300002R*	*kamenná dlažba hladká přídlažba tl 60 mm*	*m2*	*1,000*	*3 133,16*	*3 133,16*
	D	5h	Chodník areálový z kamenné velkoformátové dlažby tl 270 mm				1 293 234,21
70	K	564851111	Podklad z ŠD plochy přes 100 m2 tl 150 mm	m2	346,800	214,82	74 497,95
	VV		346,8 "odečteno z programu AutoCAD chodník areálový z kamenné dlažby		346,800		
71	K	596811311R	Kladení velkoformátové kamenné dlažby do plochy 0,5m2 tl 100 mm do lože zkameniva tl 40 mm do 300m2	m2	289,000	754,47	218 042,77
72	*M*	*58381100R*	*velká žulová deska řezaná 410 x 1200 tl 80 mm*	*m2*	*293,000*	*3 363,69*	*985 562,11*
	P		*Poznámka k položce:* *referenční výrobky dle tabulky standartů PD*				
73	*M*	*59200001R*	*betonová dlažba pro nevidomé s drážkou 400 x 400 x 80 mm*	*m2*	*4,000*	*1 110,75*	*4 443,01*
74	K	919735122R	Řezání žulových desek tl přes 50 do 100 mm	m	50,000	213,77	10 688,37
	D	5ch	Chodník areálový z mlatu tl 350 mm				244 386,87
75	K	564952111	Podklad z mechanicky zpevněného kameniva MZK tl 150 mm	m2	391,200	325,89	127 488,37
	VV		391,2 "odečteno z programu AutoCAD chodník z mlatu - frakce 0-32		391,200		
76	K	564952111	Podklad z mechanicky zpevněného kameniva MZK tl 150 mm	m2	326,000	325,89	106 240,31

PČ	Typ	Kód	Popis	MJ	Množství	J.cena [CZK]	Cena celkem [CZK]
	VV		326 "odečteno z programu AutoCAD chodník z mlatu - frakce 0-16		326,000		
77	K	571906111	Posyp krytu komunikace kamenivem drceným nebo těženým přes 25 do 30 kg/m2	m2	326,000	32,69	10 658,19
	D	DA01	Zpěvněná plocha objektu pro popelnice				20 597,12
78	K	56485101R	Podklad ze štěrkodrtě ŠD plochy do 100 m2 tl 150 mm 0/32	m2	14,000	235,77	3 300,82
79	K	591211111	Kladení dlažby z kostek drobných do lože z kamene těženého	m2	14,000	754,47	10 562,63
80	*M*	*5838101R*	*kostka dlažební žula tl. 6cm*	*m2*	*14,280*	*471,55*	*6 733,67*
	VV		14*1,02 'Přepočtené koeficientem množství		14,280		
	D	DA02	Terasy v zahradě				418 958,82
81	K	564771101	Podklad z kameniva hrubého drceného vel. 32-63 mm plochy do 100 m2 tl 250 mm	m2	80,000	392,95	31 436,39
	Online PSC		*https://podminky.urs.cz/item/CS_URS_2024_01/564771101*				
82	K	564750101	Podklad z kameniva hrubého drceného vel. 16-32 mm plochy do 100 m2 tl 150 mm	m2	80,000	265,11	21 209,08
	Online PSC		*https://podminky.urs.cz/item/CS_URS_2024_01/564750101*				
83	K	919726122	Geotextilie pro ochranu, separaci a filtraci netkaná měrná hm přes 200 do 300 g/m2	m2	80,000	73,88	5 910,04
	Online PSC		*https://podminky.urs.cz/item/CS_URS_2024_01/919726122*				
84	K	596841221	Kladení betonové dlažby komunikací pro pěší do lože z cement malty velikosti přes 0,09 do 0,25 m2 pl přes 50 do 100 m2	m2	80,000	445,35	35 627,90
	Online PSC		*https://podminky.urs.cz/item/CS_URS_2024_01/596841221*				
85	*M*	*59246107*	*dlažba chodníková betonová 500x500mm tl 50mm přírodní*	*m2*	*82,400*	*447,44*	*36 869,43*
	VV		80*1,03 'Přepočtené koeficientem množství		82,400		
86	K	762951013	Montáž podkladního roštu terasy ze šroubovaných dřevoplastových profilů osové vzdálenosti podpěr do 500 mm	m2	80,000	197,00	15 760,11
	Online PSC		*https://podminky.urs.cz/item/CS_URS_2024_01/762951013*				
87	*M*	*60791138*	*profil podkladový dřevoplastový pro terasová dřevoplastová prkna 50x50mm*	*m*	*235,008*	*220,05*	*51 714,61*
	VV		80*2,9376 'Přepočtené koeficientem množství		235,008		
88	K	762952044R	Montáž teras z prken š do 140 mm z dřevoplastu skrytým spojem na podkladní dřevoplastový rošt	m2	80,000	582,62	46 609,68
	P		*Poznámka k položce:* *včetně montáže a dodávky obvodových lišt*				
89	*M*	*60791115*	*prkno terasové dřevoplastové š 137 mm tl 23mm*	*m*	*630,720*	*275,59*	*173 821,58*
	VV		80*7,884 'Přepočtené koeficientem množství		630,720		
	D	5i	Okapový chodníček tl 200 mm				54 544,22
90	K	637121113	Okapový chodníček z kačírku tl 200 mm s udusáním	m2	77,000	708,37	54 544,22
	VV		77 "odečteno z programu AutoCAD okapový chodniček		77,000		
	D	5j	Obruby k komunikacím a chodníkům				1 168 822,61
91	K	916131213	Osazení silničního obrubníku stojatého s boční opěrou do lože z betonu prostého	m	46,000	358,37	16 485,24
92	*M*	*592170310*	*obrubník betonový silniční 1000 x 150 x 250 mm*	*kus*	*48,000*	*204,34*	*9 808,15*
93	K	916241213	Osazení silničního obrubníku kamenného stojatého s boční opěrou do lože z betonu prostého	m	440,000	398,19	175 205,45
94	*M*	*583800030*	*obrubník kamenný žulový přímý 1000 x 300 x 200 mm*	*m*	*37,000*	*1 833,79*	*67 850,20*
	P		*Poznámka k položce:* *referenční výrobky dle tabulky standartů PD*				
95	*M*	*583800070*	*obrubník kamenný žulový přímý 1000 x 150 x 250 mm*	*m*	*410,000*	*1 257,46*	*515 556,72*
96	K	916231213	Osazení chodníkového obrubníku betonového s boční opěrou do lože z betonu prostého	m	653,000	304,93	199 121,21
97	*M*	*13611220R*	*ocelová pásovina tl 6 mm x 250 mm vč stříhání a pozinkování*	*m*	*662,000*	*246,25*	*163 018,61*
98	K	59121111R	Kladení dlažby z kostek velkých do lože z MC tl 50 mm	m2	6,600	1 854,75	12 241,33
	VV		44*0,15 "obruba z kamenných kostek velkých		6,600		
99	*M*	*583810080*	*kostka dlažební velká 15/17 cm*	*m2*	*7,000*	*1 362,24*	*9 535,70*
	D	8	Trubní vedení				131 259,49
100	K	895941301	Osazení uliční vpusti uliční D450 z betonových dílců dno s výtokem	kus	2,000	1 288,89	2 577,78
	P		*Poznámka k položce:* *vč navrtávky uliční vpusti do zaústění drenáže*				
101	K	895941313	Osazení uliční vpusti uliční D450 z betonových dílců horní skruž 295 mm	kus	4,000	764,95	3 059,81

PČ	Typ	Kód	Popis	MJ	Množství	J.cena [CZK]	Cena celkem [CZK]
102	K	895941321	Osazení uliční vpusti uliční D450 z betonových dílců středová skruž 195 mm	kus	2,000	727,23	1 454,46
103	*M*	*592238520*	*dno betonové pro uliční vpusť s kalovou prohlubní 450 x 300 x 50 mm*	*kus*	*2,000*	*737,71*	*1 475,41*
104	*M*	*592238570*	*skruž betonová pro uliční vpusť horní 450 x 295 x 50 mm*	*kus*	*2,000*	*530,23*	*1 060,45*
105	*M*	*592238600*	*skruž betonová pro uliční vpusť středová 450 x 195 x 50 mm*	*kus*	*2,000*	*487,26*	*974,53*
106	*M*	*592238640*	*prstenec betonový pro uliční vpusť vyrovnávací 390 x 60 x 130 mm*	*kus*	*2,000*	*416,01*	*832,02*
107	*M*	*592238740*	*koš pozink pro uliční vpusti, vysoký, pro rám 500/300*	*kus*	*2,000*	*854,02*	*1 708,04*
108	K	899204112	Osazení mříží litinových vč rámu a koše na bahno pro zatížení třídy D400,600	kus	2,000	1 540,38	3 080,77
109	*M*	*552423200*	*mříž vtoková litinová s rámem 500 x 500 mm*	*kus*	*2,000*	*8 225,85*	*16 451,71*
110	K	899331111	Výšková úprava uličního vstupu nebo vpusti do 200 mm zvýšením poklopu vpusti	kus	28,000	2 252,94	63 082,35
111	K	899431111	Výšková úprava uličního vstupu nebo vpusti do 200 mm zvýšením krycího hrnce	kus	28,000	1 267,93	35 502,16
	D	91a	Doplňující konstrukce a práce na pozemních komunikacích				845 627,65
112	K	914511111	Montáž sloupku dopravních značek délky do 3,5 m s betonovým základem	kus	4,000	373,05	1 492,18
113	*M*	*404452250*	*sloupek Zn 60 - 350*	*kus*	*4,000*	*726,18*	*2 904,72*
114	*M*	*404452530*	*víčko plastové na sloupek 60*	*kus*	*4,000*	*25,88*	*103,53*
115	*M*	*404452560*	*upínací svorka na sloupek US 60*	*kus*	*16,000*	*105,84*	*1 693,37*
116	K	914111111	Montáž svislé dopravní značky do velikosti 1 m2 objímkami na sloupek nebo konzolu	kus	8,000	289,21	2 313,72
117	*M*	*404456080*	*značka upravující přednost P1- P4 700 mm*	*kus*	*4,000*	*844,59*	*3 378,36*
118	*M*	*404456250*	*informativní značka IP11-IP13 500 x 700 mm*	*kus*	*4,000*	*843,54*	*3 374,17*
121	K	915211111	Vodorovné dopravní značení retroreflexním plastem dělící čáry nepřerušovaně šířky 125 mm	m	20,000	37,41	748,19
122	K	915351111	Předformátované vodorovné dopravní značení číslo nebo písmeno výška do 1 m	kus	3,000	782,77	2 348,30
123	K	915611111	Předznačení liniového plošného značení	m	20,000	7,42	148,38
124	K	935113111	Osazení odvodňovacího polymerbetonového žlabu s krycím roštem šířky do 200 mm	m	148,000	613,01	90 725,41
	VV		118+30 "osazení dle technologického postupu výrobce		148,000		
125	K	935932321	Polymerbetonový odvodňovací žlab pevnosti C 250 vnitřní šířky do 150 mm s roštem můstovým s litiny	m	118,000	4 778,33	563 843,00
	P		*Poznámka k položce:* *referenční výrobky dle tabulky standartů PD 11 ks vpustí 12 ks čel*				
126	K	93593201R	Ocelový odvodňovací štěrbinový žlab pevnosti C 250 vnitřní šířky do 150 mm s roštem můstovým s litiny	m	30,000	4 401,09	132 032,82
	P		*Poznámka k položce:* *referenční výrobky dle tabulky standartů PD 4 ks vpustí 8 ks čel*				
127	K	936124113R	Montáž lavičky stabilní kotvené šrouby na pevný podklad včetně betonových desek 1000x500x200mm	kus	5,000	559,57	2 797,84
	VV		5 "viz tab Ostatní výrobky		5,000		
128	*M*	*7491010R*	*lavička parková s opěradlem a područkami 1800x800x840mm konstrukce-ocel, sedák, opěradlo-dřevěnné lamely včetně betonových desek 1000x500x200mm ozn. OS23*	*kus*	*5,000*	*7 544,73*	*37 723,66*
	VV		5 "viz tab Ostatní výrobky		5,000		
	D	91b	Doplňující konstrukce a práce na pozemních komunikacích DIO				48 718,01
129	K	913121111	Montáž a demontáž dočasné dopravní značky kompletní DIO	kus	20,000	67,69	1 353,86
	VV		20 "1 etapa DIO předpoklad		20,000		
130	*M*	*952711180*	*nájem dopravní značky základní přenosné vč sloupů a příchytek za 1 den/ nad 7 dní*	*kus*	*4 000,000*	*11,84*	*47 364,15*
	VV		20*200 "předpoklad délky stavby		4 000,000		
	D	997-8	Přesun hmot a suti				2 053 790,20
131	K	997221611	Nakládání suti na dopravní prostředek pro vodorovnou dopravu	t	3 486,938	105,08	366 404,06
	VV		142*0,10*2,4 "asfalty		34,080		
	VV		4156*0,3*2+1048*0,1*3 "kamenivo a kostky		2 808,000		
	VV		(1894*0,06*2,2)+(1145*0,15*2,2)+8 "obruby a žlab, betony		635,858		
	VV		9 "odpady dřevěné stromy 5 ks + keře		9,000		
	VV		Součet		3 486,938		
132	K	997221551	Vodorovná doprava suti ze sypkých materiálů do 1 km	t	2 808,000	44,24	124 236,59
133	K	997221559	Příplatek ZKD 1 km u vodorovné dopravy sypkých materiálů, 19 x	t	43 352,000	9,95	431 562,89

PČ	Typ	Kód	Popis	MJ	Množství	J.cena [CZK]	Cena celkem [CZK]
134	K	997221561	Vodorovná doprava suti z kusových materiálů do 1 km	t	661,410	44,24	29 263,29
135	K	997221569	Příplatek ZKD 1 km u vodorovné dopravy suti z kusových materálů, 19 x	t	12 566,790	9,95	125 100,58
136	K	99701381R	Poplatek za uložení odpadů na skládce (skládkovné) dřevěného odpadu zatříděného dle katalogu odpadů 17 02 01 BIO	t	9,000	176,98	1 592,78
137	K	997013861	Poplatek za uložení odpadů na recyklační skládce (skládkovné) betonu zatříděného dle katalogu odpadů 17 01 01	t	635,850	199,10	126 595,89
138	K	997013873	Poplatek za uložení odpadů na recyklační skládce (skládkovné) z zeminy a kameniva zatříděného dle katalogu odpadů 17 05 04	t	2 808,000	199,10	559 064,67
139	K	997221875	Poplatek za uložení odpadů na recyklační skládce (skládkovné) z asfaltu bez obsahu dehtu zatříděného dle katalogu odpadů17 03 02	t	34,080	431,38	14 701,33
140	K	998223011	Přesun hmot pro pozemní komunikace s krytem dlážděným	t	2 045,240	132,73	271 467,58
141	K	998225111	Přesun hmot pro pozemní komunikace s krytem z kamene, monolitickým betonovým nebo živičným	t	85,900	44,24	3 800,54
	D	M 22	Montáže sdělovacích kabelů ochrana				30 888,13
142	K	220182072	Přenesení kabelu do hmotnosti 3,5 kg/m přes překážky do vzdálenosti do 10 m	m	368,000	83,94	30 888,13
	D	M 46	Zemní práce při elektromontážích				477 225,33
143	K	460161172	Hloubení kabelových rýh ručně š 35 cm, hl 80 cm, v hornině tř 1 skupiny 3	m	368,000	320,77	118 042,46
144	K	460661213	Lože kabelů z písku nad kabely nn zakryté cihlami š lože přes 30 do 45 cm	m	368,000	286,07	105 274,17
145	K	460671113	Výstražná folie pro krytí kabelů šířky 34 cm	m	368,000	18,23	6 709,78
146	K	460791114	Montáž trubek plastových tuhých D přes 90 do 110 mm uložených do rýhy	m	368,000	67,38	24 795,34
147	*M*	*345710980*	*trubka elektroinstalační dělená (chránička) D 100/110 mm HDPE*	*m*	*370,000*	*475,74*	*176 022,80*
148	K	460431182	Zásyp rýh ručně se zhutněním šířky 35 cm, hloubky 80 cm, z horniny třídy I, skupiny 3	m	368,000	65,26	24 015,54
149	K	460341113	Vodorovné přemístění horniny jakékoliv třídy dopravními prostředky při elektromontážích od 500 do 1000m	m3	30,000	71,90	2 156,89
150	K	460341121	Příplatek za vodorovné přemístění horniny jakékoliv třídy dopravními prostředky při elketromontážích ZKD km 19x	m3	570,000	16,59	9 457,11
151	K	171201231	Poplatek za uložení na recyklační skládce (skládkovné) zeminy a kameniva kód odpadu 17 05 04	t	54,000	199,10	10 751,24
	D	ON a VRN	Ostatní a vedlejší rozpočtové náklady				175 519,84
152	K	011002000	Průzkumné práce	kus	5,000	1 047,88	5 239,40
	P		*Poznámka k položce:* *5 ks ručně kopaných sond pro určení přesné polohy sítí*				
153	K	012103000	Geodetické práce před výstavbou	kus	1,000	20 957,59	20 957,59
154	K	012203000	Geodetické práce při provádění stavby	kus	1,000	73 351,57	73 351,57
155	K	012303000	Geodetické práce po výstavbě - zaměření skutečného provedení	kus	1,000	20 957,59	20 957,59
156	K	013254000	Dokumentace skutečného provedení stavby	kus	1,000	10 478,80	10 478,80
157	K	027400001	Vytyčení stávajích sítí	kus	1,000	10 478,80	10 478,80
158	K	030001000	Zařízení staveniště - zabezpečení výkopů, čištění komunikací během stavby	kus	1,000	5 239,40	5 239,40
159	K	030001000.1	Zařízení staveniště	kus	1,000	10 478,80	10 478,80
160	K	040001000	Inženýrská činnost zajištění DIO a DIR	kus	1,000	5 239,40	5 239,40
161	K	043154000	Zkoušky hutnící pláně	kus	5,000	2 619,70	13 098,49

KRYCÍ LIST SOUPISU PRACÍ

Stavba:

STUDENTSKÉ KOLEJE VYSOKÉ ŠKOLY POLYTECHNICKÉ JIHLAVA

Objekt:

SO 03 - Sadové úpravy

KSO:		CC-CZ:	
Místo:		Datum:	25. 11. 2022
Zadavatel:		IČ:	
	Vysoká škola polytechnická Jihlava	DIČ:	
Uchazeč:		IČ:	Vyplň údaj
	Vyplň údaj	DIČ:	Vyplň údaj
Projektant:		IČ:	251 556 28
	A32 spol. s r. o.	DIČ:	CZ 251 556 28
Zpracovatel:		IČ:	
		DIČ:	

Poznámka:

Cena bez DPH **2 444 956,96**

		Základ daně	Sazba daně	Výše daně
DPH	základní	2 444 956,96	21,00%	513 440,96
	snížená	0,00	12,00%	0,00

Cena s DPH **v CZK** **2 958 397,92**

Projektant		**Zpracovatel**	
Datum a podpis:	Razítko	Datum a podpis:	Razítko

Objednavatel		**Uchazeč**	
Datum a podpis:	Razítko	Datum a podpis:	Razítko

REKAPITULACE ČLENĚNÍ SOUPISU PRACÍ

Stavba:

STUDENTSKÉ KOLEJE VYSOKÉ ŠKOLY POLYTECHNICKÉ JIHLAVA

Objekt:

SO 03 - Sadové úpravy

Místo:		Datum:	25. 11. 2022
Zadavatel:	Vysoká škola polytechnická Jihlava	Projektant:	A32 spol. s r. o.
Uchazeč:	Vyplň údaj	Zpracovatel:	

Kód dílu - Popis	Cena celkem [CZK]
Náklady ze soupisu prací	**2 444 956,96**
HSV - Práce a dodávky HSV	2 444 956,96
180.01 - Výsadba soliterních stromů vel. 16-18	579 670,16
180.02 - Rozvojová péče o výsadbu stromů 3 roky	135 805,18
180.03 - Založení porostu keřů 3 ks/m2	32 261,60
180.04 - Rozvojová péče o výsadbu keřů 3 roky	5 658,55
180.05 - Založení porostu keřů 5 kus/m2	179 457,21
180.06 - Rozvojová péče o výsadbu keřů 3 roky	87 443,45
180.07 - Založení porostu keřů 8 kus/m2	99 906,92
180.08 - Rozvojová péče o výsadbu keřů 3 roky	27 236,49
180.09 - Výsadba trvalek a s nimi vysazovaných keřů 7 kus/m2	740 237,26
180.10 - Rozvojová péče o výsadbu trvalek 2 roky	186 732,13
180.11 - Založení trávníku parkového	370 548,01

SOUPIS PRACÍ

Stavba:

STUDENTSKÉ KOLEJE VYSOKÉ ŠKOLY POLYTECHNICKÉ JIHLAVA

Objekt:

SO 03 - Sadové úpravy

Místo: | Datum: 25. 11. 2022

Zadavatel: Vysoká škola polytechnická Jihlava | Projektant: A32 spol. s r. o.

Uchazeč: Vyplň údaj | Zpracovatel:

PČ	Typ	Kód	Popis	MJ	Množství	J.cena [CZK]	Cena celkem [CZK]
Náklady soupisu celkem							**2 444 956,96**
	D	HSV	Práce a dodávky HSV				2 444 956,96
	D	180.01	Výsadba soliterních stromů vel. 16-18				579 670,16
1	K	183 10-1221	Hloubení jamek 0,4-1,00 m3 s 50% výměnou půdy půdy v rovině	kus	32,000	1 047,88	33 532,14
2	K	183 10-1222	Dodání ornice (0,2 m3/strom)	m3	6,400	1 571,82	10 059,64
3	K	184 10-2114	Výsadba dřeviny s balem 50-60 cm v rovině	kus	32,000	1 467,03	46 945,00
4	K	184 10-2R01	Dodání stromů (školkařské výpěstky s balem vel. 16-18)	kus	32,000	13 832,01	442 624,30
	P		*Poznámka k položce:* *rostlinný materiál za technologii celkem:* *Amelanchier arborea 'Robin Hill'10ks* *Acer x fremanii 'Autumn Blaze'5ks* *Gleditchia triacanthos ' Sunburst'4ks* *Pyrus calleryanna 'Chanticleer' 11ks* *Platanus x hispanica 2 ks* *výsadba do jam min 0,35 m3, dodání školkařských výpěstků vel 16-18, stromy s balem, výměna půdy 50%, závlahová sonda délky min 120 cm; tříbodové kotvení (kůly min 2 m délky, prům. 6 cm, příčky 50 cm, úvazky podložené jutou), ochrana kmene rákosovou rohoží výšky min 150 cm), zásobní hnojení s dlouhodobou účinností, zahrnutí 60 g/ strom (ref. Silvamix), vytvoření stromové mísy, zálivka, mulč stromové mísy 5cm; komparativní řez*				
5	K	185 80-2114	Hnojení minerálním hnojivem 50g/ks k vysazovaným rostlinám v rovině	kg	1,920	209,58	402,39
6	*M*	*185 80-2115*	*dodání dlouhodobě působícího hnojiva (ref Silvamix)*	*kg*	*1,920*	*130,98*	*251,49*
7	K	184 21-5133	Ukotvení dřeviny 3mi kůly 2-3m	kus	32,000	209,58	6 706,43
8	*M*	*185 21-5134*	*dodání kůlů 2,5m a příček*	*sada*	*32,000*	*628,73*	*20 119,29*
9	K	184 50-1141	Zhotovení obalu kmene z rákosové rohože v rovině, do výšky 1,5m, rozvinutá délka 45cm	m2	21,600	52,39	1 131,71
10	*M*	*185 50-1142*	*dodání rákosové rohože ke krytí kmene*	*m2*	*21,600*	*52,39*	*1 131,71*
11	K	184 21-5413	Zhotovení závlahové mísy přes 1m u soliterních dřevin v rovině	kus	32,000	104,79	3 353,21
12	K	184 91-1421	Mulčování borkou nebo štěpkou do 100mm	m2	64,000	52,39	3 353,21
13	*M*	*184 91-1422*	*dodání štěpky*	*m3*	*3,200*	*1 047,88*	*3 353,21*
14	K	184 80-1121	Ošetření vysazených dřevin	kus	32,000	209,58	6 706,43
	D	180.02	Rozvojová péče o výsadbu stromů 3 roky				135 805,18
15	K	18002R01	V prvním roce: odplevelení stromové mísy 1x, zavlažování 12 x (50L), oprava poškozených úvazků a bandážování kmene; v druhém roce: zálivka 12 x (50L), ve třetím roce: zálivka 6 x (50L), odstranění opěr a bandážování kmene	pozn	0,000		0,00
	P		*Poznámka k položce:* *NEOCEŇOVAT_JEDNÁ SE POUZE O POZN. K ODDÍLU*				
16	K	184 80-2613	Chemické odplevelení po založení kultury hnízdově (20% plochy 3x, včetně přípravků)	m2	48,000	104,79	5 029,82
17	K	184 91-1111	Znovuuvázání dřeviny ke stávajícímu kůlu	kus	32,000	523,94	16 766,07
18	K	185 80-4311	Zalití ploch vodou, plochy do 20 m2 (50L/ks 30x, včetně vodného, odběr z řadu)	m3	48,000	2 095,76	100 596,43
19	K	184 21-5173	Odstranění kůlů	kus	32,000	209,58	6 706,43
20	K	184 50-1181	Odstranění ochrany kmene	m2	32,000	209,58	6 706,43
	D	180.03	Založení porostu keřů 3 ks/m2				32 261,60
21	K	18003R01	úprava terénu, odstranění nesourodých zbytků a odpadu, navážka ornice 15cm, urovnání povrchu, vyhloubení 5L (0,005m3) jamek, výměna půdy 50%, dodávka a výsadba keřů 1-2L kontejner 3 ks/m2, zásobní hnojení s dlouhodobou účinností	pozn	0,000		0,00

PČ	Typ	Kód	Popis	MJ	Množství	J.cena [CZK]	Cena celkem [CZK]
	P		*Poznámka k položce:* *zahrnutí 10 g/ keř (ref. Silvamix),mulčování borkou nebo štěpkou v tl. 5 cm; v případě výsadby směsi taxonů, realizovat vždy stejnorodé plošky cca 1-2 m2)* *NEOCEŇOVAT_JEDNÁ SE POUZE O POZN. K ODDÍLU*				
22	K	171 20-3111	Uložení zeminy bez zhutnění z hrubým rozhrnutím	m3	1,500	1 047,88	1 571,82
23	*M*	*171 20-3112*	*dodání ornice (tl. 15 cm)*	*m3*	*1,500*	*1 571,82*	*2 357,73*
24	K	181 10-1121	úprava terénu s rozpojením , přehrnutím a urovnáním	m2	10,000	52,39	523,94
25	K	183 11-1112	hloubení jamek bez výměny půdy do 2-5L v rovině	kus	30,000	52,39	1 571,82
26	K	184 10-2111	výsadba dřeviny s balem 10-20 cm v rovině	kus	30,000	52,39	1 571,82
27	*M*	*185 10-2112*	*dodání keřů 1-2L kontejner*	*kus*	*30,000*	*523,94*	*15 718,19*
	P		*Poznámka k položce:* *rostlinný materiál za technologii celkem:* *g: Eounymus europaeus 8 ks; Cornus mas 2 ks; Cotoneaster multiflorus 3 ks; Cotoneaster lacteus 9 ks; Cotoneaster salicifolius ' Flocosus' 2 ks; Amelanchier lamarckii 6 ks; Rosa multiflora 2 ks*				
28	K	185 80-2114.1	hnojení minerálním hnojivem 10g/ks k vysazovaným rostlinám v rovině	kg	0,300	26 196,99	7 859,10
29	*M*	*186 80-2115*	*dodání dlouhodobě působícího hnojiva (ref Silvamix)*	*kg*	*0,300*	*130,98*	*39,30*
30	K	184 91-1421.1	mulčování borkou do 10 cm v rovině	m2	10,000	52,39	523,94
31	*M*	*185 91-1422*	*dodání borky nebo štěpky*	*m3*	*0,500*	*1 047,88*	*523,94*
	D	180.04	Rozvojová péče o výsadbu keřů 3 roky				5 658,55
32	K	18004R01	v prvním roce: hnízdovité odplevelení (20%plochy) 2x, zálivka 12x, v druhém roce: hnízdovité odplevelení (20%plochy) 1x; zálivka 12x	pozn	0,000		0,00
	P		*Poznámka k položce:* *NEOCEŇOVAT_JEDNÁ SE POUZE O POZN. K ODDÍLU*				
33	K	184 80-2611	Chemické odplevelení po založení kultury smáčením v rovině	m2	6,000	104,79	628,73
	P		*Poznámka k položce:* *20% plochy 3x, včetně přípravků*				
34	K	185 80-4312	zalití ploch vodou, plochy přes 20 m2	m3	4,800	1 047,88	5 029,82
	P		*Poznámka k položce:* *20L/m2 24x, včetně vodného, odběr z řadu*				
	D	180.05	Založení porostu keřů 5 kus/m2				179 457,21
35	K	18005R01	úprava terénu, odstranění nesourodých zbytků a odpadu, navážka ornice 15cm, urovnání povrchu, vyhloubení 5L (0,005m3) jamek, výměna půdy 50%, dodávka a výsadba keřů 1-2L kontejner 5 kus/m2, zásobní hnojení s dlouhodobou účinností	pozn	0,000		0,00
	P		*Poznámka k položce:* *zahrnutí 10 g/ keř (ref. Silvamix),mulčování borkou nebo štěpkou v tl. 5 cm; v případě výsadby směsi taxonů, realizovat vždy stejnorodé plošky cca 1-2 m2)* *NEOCEŇOVAT_JEDNÁ SE POUZE O POZN. K ODDÍLU*				
36	K	171 20-3111	Uložení zeminy bez zhutnění z hrubým rozhrnutím	m3	18,300	1 047,88	19 176,19
37	*M*	*172 20-3112*	*dodání ornice (tl. 15 cm)*	*m3*	*18,300*	*1 571,82*	*28 764,29*
38	K	181 10-1121	úprava terénu s rozpojením , přehrnutím a urovnáním	m2	122,000	20,96	2 556,83
39	K	183 11-1112	hloubení jamek bez výměny půdy do 2-5L v rovině	kus	610,000	20,96	12 784,13
40	K	184 10-2111	výsadba dřeviny s balem 10-20 cm v rovině	kus	610,000	20,96	12 784,13
41	*M*	*185 10-2112*	*dodání keřů 1-2L kontejner*	*kus*	*610,000*	*146,70*	*89 488,91*
	P		*Poznámka k položce:* *rostlinný materiál za technologii celkem:* *e: Cotoneaster dammerii 'Skogholmen' 69 kus; Symphoricarpos x chenaultii 'Hancock' 41 kus; Stephanandra incisa 'Crispa' 165 kus* *f: Spiraea cinerea 'Grefsheim' 34 kus; Spiraea bumalda 17 kus; Spiraea prunifolia 34 kus; Forsythia x intermedial ' Maluch' 34 kus; Eounymus alatus 'Compactus' 17 kus; Genista tinctoria 'Royal Gold ' 17 kus; Potentilla fruticosa ' Floppy Disk ' 50 kus; Potentilla fruticosa ' Kobold' 50 kus; Stephanandra incisa 'Crispa' 67 kus; Hypericum ' Hidcote' 17 kus*				
42	K	185 80-2114.2	hnojení minerálním hnojivem 10g/kus k vysazovaným rostlinám v rovině	kg	6,100	52,39	319,60
43	*M*	*186 80-2115.1*	*dodání dlouhodobě působícího hnojiva (ref Silvamix)*	*kg*	*6,100*	*130,98*	*799,01*
44	K	184 91-1421.1	mulčování borkou do 10 cm v rovině	m2	122,000	52,39	6 392,06
45	*M*	*185 91-1422*	*dodání borky nebo štěpky*	*m3*	*6,100*	*1 047,88*	*6 392,06*
	D	180.06	Rozvojová péče o výsadbu keřů 3 roky				87 443,45

PČ	Typ	Kód	Popis	MJ	Množství	J.cena [CZK]	Cena celkem [CZK]
46	K	18004R01	v prvním roce: hnízdovité odplevelení (20%plochy) 2x, zálivka 12x, v druhém roce: hnízdovité odplevelení (20%plochy) 1x; zálivka 12x	pozn	0,000		0,00
	P		*Poznámka k položce:* *NEOCEŇOVAT_JEDNÁ SE POUZE O POZN. K ODDÍLU*				
47	K	184 80-2611.1	Chemické odplevelení po založení kultury smáčením v rovině	m2	73,200	104,79	7 670,48
	P		*Poznámka k položce:* *20% plochy 3x, včetně přípravků*				
48	K	185 80-4312	zalití ploch vodou, plochy přes 20 m2	m3	58,560	1 362,24	79 772,97
	P		*Poznámka k položce:* *20L/m2 24x, včetně vodného, odběr z řadu*				
	D	180.07	Založení porostu keřů 8 kus/m2				99 906,92
49	K	18005R01	úprava terénu, odstranění nesourodých zbytků a odpadu, navážka ornice 15cm, urovnání povrchu, vyhloubení 5L (0,005m3) jamek, výměna půdy 50%, dodávka a výsadba keřů 1-2L kontejner 5 kus/m2, zásobní hnojení s dlouhodobou účinností	pozn	0,000		0,00
	P		*Poznámka k položce:* *zahrnutí 10 g/ keř (ref. Silvamix),mulčování borkou nebo štěpkou v tl. 5 cm; v případě výsadby směsi taxonů, realizovat vždy stejnorodé plošky cca 1-2 m2)* *NEOCEŇOVAT_JEDNÁ SE POUZE O POZN. K ODDÍLU*				
50	K	171 20-3111	Uložení zeminy bez zhutnění z hrubým rozhrnutím	m3	5,700	1 047,88	5 972,91
51	*M*	*172 20-3112*	*dodání ornice (tl. 15 cm)*	*m3*	*5,700*	*1 571,82*	*8 959,37*
52	K	181 10-1121	úprava terénu s rozpojením , přehrnutím a urovnáním	m2	38,000	104,79	3 981,94
53	K	183 11-1112	hloubení jamek bez výměny půdy do 2-5L v rovině	kus	304,000	31,44	9 556,66
54	K	184 10-2111	výsadba dřeviny s balem 10-20 cm v rovině	kus	304,000	31,44	9 556,66
55	*M*	*185 10-2112*	*dodání keřů 1-2L kontejner*	*kus*	*304,000*	*188,62*	*57 339,97*
	P		*Poznámka k položce:* *rostlinný materiál za technologii celkem:* *d: Parthenocissus quiquefolia 304 kus*				
56	K	185 80-2114.2	hnojení minerálním hnojivem 10g/kus k vysazovaným rostlinám v rovině	kg	3,040	52,39	159,28
57	*M*	*186 80-2115.1*	*dodání dlouhodobě působícího hnojiva (ref Silvamix)*	*kg*	*3,040*	*130,98*	*398,19*
58	K	184 91-1421.1	mulčování borkou do 10 cm v rovině	m2	38,000	52,39	1 990,97
59	*M*	*185 91-1422*	*dodání borky nebo štěpky*	*m3*	*1,900*	*1 047,88*	*1 990,97*
	D	180.08	Rozvojová péče o výsadbu keřů 3 roky				27 236,49
60	K	18004R01	v prvním roce: hnízdovité odplevelení (20%plochy) 2x, zálivka 12x, v druhém roce: hnízdovité odplevelení (20%plochy) 1x; zálivka 12x	pozn	0,000		0,00
	P		*Poznámka k položce:* *NEOCEŇOVAT_JEDNÁ SE POUZE O POZN. K ODDÍLU*				
61	K	184 80-2611.1	Chemické odplevelení po založení kultury smáčením v rovině	m2	22,800	104,79	2 389,17
	P		*Poznámka k položce:* *20% plochy 3x, včetně přípravků*				
62	K	185 80-4312	zalití ploch vodou, plochy přes 20 m2	m3	18,240	1 362,24	24 847,32
	P		*Poznámka k položce:* *20L/m2 24x, včetně vodného, odběr z řadu*				
	D	180.09	Výsadba trvalek a s nimi vysazovaných keřů 7 kus/m2				740 237,26
63	K	18009R01	Úprava terénu, odstranění nesourodých zbytků a odpadu, navážka ornice 15cm, urovnání, vyhloubení 5L (0,005m3) jamek, výměna půdy 50%výsadba trvalek 0,5-1L kontejner 7 kus/m2 se zásobním hnojením s dlouhodobou účinností 10g/rostlinu (ref Silvamix)	pozn	0,000		0,00
	P		*Poznámka k položce:* *mulčování štěrkem (8-16mm) v tl. 5 cm. V případě výsadby směsi taxonů, realizovat vždy stejnorodé plošky cca 0,3-1 m2)* *NEOCEŇOVAT_JEDNÁ SE POUZE O POZN. K ODDÍLU*				
64	K	171 20-3111	Uložení zeminy bez zhutnění z hrubým rozhrnutím	m3	89,100	1 047,88	93 366,06
65	*M*	*172 20-3112*	*dodání ornice (tl. 15 cm)*	*m3*	*89,100*	*1 571,82*	*140 049,10*
66	K	181 10-1121	úprava terénu s rozpojením , přehrnutím a urovnáním	m2	594,000	31,44	18 673,21
67	K	183 11-1112	hloubení jamek bez výměny půdy do 2-5L v rovině	kus	4 158,000	15,72	65 356,24
68	K	183 21-1322	výsadba květin hrnkovaných, prům květináče do 120mm	kus	4 158,000	15,72	65 356,24
69	*M*	*184 21-1323*	*dodání dlouhodobě působícího hnojiva (ref Silvamix)*	*kg*	*41,580*	*130,98*	*5 446,35*

PČ	Typ	Kód	Popis	MJ	Množství	J.cena [CZK]	Cena celkem [CZK]
70	K	185 80-2114.2	hnojení minerálním hnojivem 10g/kus k vysazovaným rostlinám v rovině	kg	41,580	52,39	2 178,54
71	*M*	*186 80-2115.2*	*dodání trvalek 0,5-1L kontejner*	*kus*	*4 158,000*	*69,16*	*287 567,48*
	P		*Poznámka k položce:* *rostlinný materiál za technologii celkem:* *a: Achillea filipendulina 'Credo' 107 kus; Euphorbia amygdaloides 'Purpurea' 54 kus; Penisetum alupecuroides 54 kus; Nepeta faaseni ' Dropmore' 268 kus; Geranium cantabrigiense 'Biokovo' 214 kus; Geranium cantabrigiense 'Karmina' 214 kus; Aster ageratoides 'Star Shine' 54 kus; Aster ageratoides 'Ezo Murasaki' 54 kus; Salvia officinalis 32 kus; Rubeckia subtomentosa 21 kus* *b: Alchemilla mollis ' Thriller' 270 kus; Nepeta x faasenii 'Blue Wonder' 180 kus; Geranium x ' Rozanne' 90 kus; Geranium cantabriense 'Karmina' 180 kus; Hemerocallis 'Frans Halls' 36 kus; Hemerocallis 'Stella d' Oro' 36 kus; Hemerocallis citrina 18 kus; Echinacea tennesensis 36 kus; Helenium 'Salsa' 90 kus; Nepeta faasenii 'Dropmore' 180 kus; Veronica longifolia 90 kus; Aster ageratoides 'Ezo Murasaki' 90 kus; Aster divaricatus 270 kus; Tanacetum parthenium 90 kus; Leucanthemum x superbum 'Becky' 54 kus;* *c: Geranium renardii 95 kus; Geranium macrorhizum 'Bevan' 95 kus; Geranium macrorhizum 'White Ness' 238 kus; Carex morrowii ' Ice Dance' 190 kus; Geranium renardii 95 kus; Anemone japonica 'Andrea Atkinson' 48 kus; Bergenia cordifolia 'Silberlicht' 95 kus; Hypericum calycine 95 kus* *h: Miscanthus sinensis 'Kleine Fontaine' 17 kus; Phlomis russeliana 10 kus; Centaurea macrocephalla 7 kus; Echinacea paradoxa 34 kus; Hemerocallis lilioasphodelus 34 kus; Geranium macrorhizum 'Ridsko' 134 kus; Carex morrowii ' Irish Green' 101 kus*				
72	K	184 91-1421.1	mulčování borkou do 10 cm v rovině	m2	594,000	52,39	31 122,02
	P		*Poznámka k položce:* *použito pro mulčování kamenivem*				
73	*M*	*185 91-1422*	*dodání borky nebo štěpky*	*m3*	*29,700*	*1 047,88*	*31 122,02*
	D	180.10	Rozvojová péče o výsadbu trvalek 2 roky				186 732,13
74	K	18010R01	v prvním roce: hnízdovité odplevelení (20%plochy) 2x, zálivka 12x, v druhém roce: hnízdovité odplevelení (20%plochy) 1x; zálivka 12x	pozn	0,000		0,00
	P		*Poznámka k položce:* *NEOCEŇOVAT_JEDNÁ SE POUZE O POZN. K ODDÍLU*				
75	K	184 80-2611.1	Chemické odplevelení po založení kultury smáčením v rovině	m2	356,400	104,79	37 346,43
	P		*Poznámka k položce:* *20% plochy 3x, včetně přípravků*				
76	K	185 80-4312	zalití ploch vodou, plochy přes 20 m2	m3	285,120	523,94	149 385,70
	P		*Poznámka k položce:* *20L/m2 24x, včetně vodného, odběr z řadu*				
	D	180.11	Založení trávníku parkového				370 548,01
77	K	18011R01	navážka ornice do 5cm, urovnání, výsev travního semene (směsi semen), zapravení semene do půdy, uválcování, zavlažení; 1. seč	pozn	0,000		0,00
	P		*Poznámka k položce:* *NEOCEŇOVAT_JEDNÁ SE POUZE O POZN. K ODDÍLU*				
78	K	171 20-3111	Uložení zeminy bez zhutnění z hrubým rozhrnutím	m3	155,550	523,94	81 498,83
79	*M*	*172 20-3112.1*	*dodání ornice (tl. 5 cm)*	*m3*	*155,550*	*1 571,82*	*244 496,49*
80	K	181 10-1121	úprava terénu s rozpojením , přehrnutím a urovnáním	m2	1 037,000	10,48	10 866,51
81	K	181 41-1131	založení trávníku, plochy do 1000m2 v rovině	m2	1 037,000	10,48	10 866,51
	P		*Poznámka k položce:* *včetně dodání, travního semene (směsi semen) výsev 15g/m2*				
82	K	185 80-2114.3	hnojení minerálním hnojivem 20g/m2 na široko v rovině	kg	20,740	52,39	1 086,65
	P		*Poznámka k položce:* *včetně dodání hnojiva (NPK) 20g/m2*				
83	K	185 80-4312	zalití ploch vodou, plochy přes 20 m2	m3	20,740	1 047,88	21 733,02
	P		*Poznámka k položce:* *20L/m2 1x, včetně vodného, odběr z řadu*				

KRYCÍ LIST SOUPISU PRACÍ

Stavba:

STUDENTSKÉ KOLEJE VYSOKÉ ŠKOLY POLYTECHNICKÉ JIHLAVA

Objekt:

SO 04 - Automatický závlahový systém

KSO:		CC-CZ:	
Místo:		Datum:	25. 11. 2022
Zadavatel:		IČ:	
Vysoká škola polytechnická Jihlava		DIČ:	
Uchazeč:		IČ:	Vyplň údaj
Vyplň údaj		DIČ:	Vyplň údaj
Projektant:		IČ:	251 556 28
A32 spol. s r. o.		DIČ:	CZ 251 556 28
Zpracovatel:		IČ:	
		DIČ:	

Poznámka:

Cena bez DPH			**523 305,17**
	Základ daně	Sazba daně	Výše daně
DPH základní	523 305,17	21,00%	109 894,09
snížená	0,00	12,00%	0,00
Cena s DPH	**v**	**CZK**	**633 199,26**

Projektant		**Zpracovatel**	
Datum a podpis:	Razítko	Datum a podpis:	Razítko
Objednavatel		**Uchazeč**	
Datum a podpis:	Razítko	Datum a podpis:	Razítko

REKAPITULACE ČLENĚNÍ SOUPISU PRACÍ

Stavba:

STUDENTSKÉ KOLEJE VYSOKÉ ŠKOLY POLYTECHNICKÉ JIHLAVA

Objekt:

SO 04 - Automatický závlahový systém

Místo:		Datum:	25. 11. 2022
Zadavatel:	Vysoká škola polytechnická Jihlava	Projektant:	A32 spol. s r. o.
Uchazeč:	Vyplň údaj	Zpracovatel:	

Kód dílu - Popis	Cena celkem [CZK]
Náklady ze soupisu prací	**523 305,17**
HSV - Práce a dodávky HSV	523 305,17
1 - Zemní práce	14 042,81
4 - Vodorovné konstrukce	817,54
8 - Trubní vedení	498 674,39
VRN1 - Průzkumné, geodetické a projektové práce	9 770,43

SOUPIS PRACÍ

Stavba:

STUDENTSKÉ KOLEJE VYSOKÉ ŠKOLY POLYTECHNICKÉ JIHLAVA

Objekt:

SO 04 - Automatický závlahový systém

Místo: | Datum: 25. 11. 2022

Zadavatel: Vysoká škola polytechnická Jihlava | Projektant: A32 spol. s r. o.

Uchazeč: Vyplň údaj | Zpracovatel:

PČ	Typ	Kód	Popis	MJ	Množství	J.cena [CZK]	Cena celkem [CZK]
Náklady soupisu celkem							**523 305,17**
	D	HSV	Práce a dodávky HSV				523 305,17
	D	1	Zemní práce				14 042,81
1	K	132153411	Hloubení rýh pro závlahy rýhovačem pro potrubí do DN 100 v horninách třídy těžitelnosti I a II, skupiny 1 až 4 hloubky do 30 cm, šířky do 15 cm, délky přes 400 do 800 m	m	270,000	27,65	7 466,14
2	K	133212011	Hloubení šachet ručně zapažených i nezapažených v horninách třídy těžitelnosti I skupiny 3, půdorysná plocha výkopu do 4m2	m3	3,300	276,52	912,53
3	K	174111101	Zásyp sypaninou z jakékoliv horniny ručně s uložením výkopku ve vrstvách se zhutněním jam, šachet, rýh nebo kolem objektů v těchto vykopávkách	m3	11,400	149,32	1 702,28
4	K	174111109	Zásyp sypaninou z jakékoliv horniny ručně Příplatek k ceně za prohození sypaniny sítem	m3	11,400	164,81	1 878,81
5	K	175111101	Obsypání potrubí ručně sypaninou z vhodných hornin třídy těžitelnosti I a II, skupiny 1 až 4 nebo materiálem připraveným podél výkopu ve vzdálenosti do 3 m od jeho kraje pro jakoukoliv hloubku výkopu a míru zhutnění bez prohození sypaniny	m3	4,050	353,95	1 433,50
6	K	175111109	Obsypání potrubí ručně sypaninou z vhodných hornin třídy těžitelnosti I a II, skupiny 1 až 4 nebo materiálem připraveným podél výkopu ve vzdálenosti do 3 m od jeho kraje pro jakoukoliv hloubku výkopu a míru zhutnění Příplatek k ceně za prohození sypaniny	m3	4,050	160,38	649,55
	D	4	Vodorovné konstrukce				817,54
7	K	451595111	Podkladní a vedlejší konstrukce, lože pod potrubí, stoky a drobné objekty v otevřeném výkopu z prohozeného výkopku	m3	2,025	403,72	817,54
	D	8	Trubní vedení				498 674,39
8	K	871172201	Montáž potrubí pro závlahy v otevřeném výkopu HDPE 100 SDR17 PN8 PE 32x2,0	m	270,000	41,41	11 180,16
9	*M*	*8PCD01*	*Trubka tlaková PE HD (PE80) d 32 x 2,0 mm PN 8*	*m*	*270,000*	*25,01*	*6 752,06*
10	K	877162001	Montáž svěrných (mechanických) spojek na vodovodním potrubí spojek, kolen 90° nebo redukcí d 32	kus	70,000	50,02	3 501,07
11	*M*	*8PCD02*	*Svěrné šroubovací tvarovky pro PE32*	*sada*	*1,000*	*1 687,73*	*1 687,73*
12	K	871182201	Montáž potrubí pro závlahy v otevřeném výkopu HDPE 100 SDR17 PN10 PE 40x2,4	m	160,000	93,99	15 039,17
13	*M*	*8PCD03*	*Trubka tlaková PE HD (PE100) d 40 x 2,4 mm PN 10*	*m*	*160,000*	*37,80*	*6 048,36*
14	K	877172001	Montáž svěrných (mechanických) spojek na vodovodním potrubí spojek, kolen 90° nebo redukcí d 40	kus	30,000	73,28	2 198,35
15	*M*	*8PCD04*	*Svěrné šroubovací tvarovky pro PE40*	*sada*	*1,000*	*1 506,27*	*1 506,27*
16	K	871143101	Montáž kapkové závlahy osazené na povrchu	m	1 320,000	16,17	21 341,41
17	*M*	*8PCD05*	*Nadzemní kapk. potrubí 16mm, 2,3l/h, 33cm, s komp. tlaku, role 100m, cena za 1m.*	*m*	*1 320,000*	*17,39*	*22 953,53*
18	K	871143212	Montáž regulátoru tlaku pro elektromagnetické ventily	kus	5,000	488,52	2 442,61
19	*M*	*8PCD06*	*Regulátor tlaku - 3,50 atm výstup (0,45-5m3/hod)*	*kus*	*5,000*	*914,23*	*4 571,16*
20	*M*	*8PCD07*	*Koncovka pro 16mm potrubí*	*kus*	*130,000*	*5,82*	*756,05*
21	*M*	*8PCD08*	*Zajišť. spona pro tvarovky na 16 mm potrubí*	*kus*	*130,000*	*6,98*	*907,25*
22	*M*	*8PCD09*	*Zajišť. bod. pro 16-17mm, 15cm hnědý*	*kus*	*1 320,000*	*6,98*	*9 212,12*

PČ	Typ	Kód	Popis	MJ	Množství	J.cena [CZK]	Cena celkem [CZK]
23	M	8PCD10	Nástrčná spojka (17mm) pro kapkovací potrubí	kus	50,000	5,70	284,97
24	M	8PCD11	Kolínko (17mm) pro kapkovací potrubí	kus	50,000	7,56	378,02
25	M	8PCD12	T-kus (17mm) pro kapkovací potrubí	kus	100,000	8,72	872,36
26	M	8PCD13	Tvarovka 17mm x 3/4"AG pro kapkovací potrubí	kus	30,000	8,72	261,71
27	K	899921112	Montáž elektromagnetického ventilu G 1" sestava dvou ventilů	soubor	1,000	1 721,46	1 721,46
28	K	899921113	Montáž elektromagnetického ventilu G 1" sestava tří ventilů	soubor	1,000	2 486,81	2 486,81
29	M	8PCD14	Elmag. ventil 1", 9V solenoid, přímé/úhlové napojení, modul s int. dekodérem a cívkou	kus	5,000	895,62	4 478,11
30	M	8PCD15	Vodotěsné konektory, max. 3x4,0 mm2	kus	15,000	69,21	1 038,11
31	M	8PCD16	40x1" navrtávací pas/PN16	kus	5,000	112,83	564,13
32	M	899923101	Doplňky závlahovho systému sestava pro zazimování (hlavní sestavy)	kus	1,000	347,78	347,78
33	K	899921149	Filtr závlahového systému montáž filtru ostatních typů	kus	1,000	685,09	685,09
34	M	8PCD17	Filtr SÍTOVÝ 1" s vněj. závitem, 130 mikronů, PN8	kus	1,000	184,94	184,94
35	M	8PCD18	KV 1"IG, kulový ventil 1" vnitřní závit, bez vypouštění/PN16	kus	3,000	552,49	1 657,48
36	M	8PCD19	Mosazná vsuvka 5/4" vnější závit, PN 16	kus	2,000	150,05	300,09
37	M	8PCD20	Mosazná zpětná klapka 5/4" (klapka mosaz)	kus	2,000	505,97	1 011,94
38	M	8PCD21	VN 3/7, 5" ponorné č. 0,9kW 230V,kabel 20 m,spín.skříň	kus	1,000	19 529,23	19 529,23
39	M	8PCD22	Průtokový spínač 5/4“ IP68, ovl. jednotka IP68 pro čerpadla o výkonu do 1,5kW, 16A	kus	1,000	1 616,77	1 616,77
40	K	893812101	Montáž ventilové šachty standardní kruhového půdorysu, velká, do průměru 35cm	kus	6,000	1 535,35	9 212,12
41	M	8PCD23	Rychlospojný ventil 3/4" IG, mosaz	kus	6,000	498,99	2 993,94
42	M	8PCD24	Klíč prorychlospojný ventil 3/4", mosaz	kus	1,000	243,10	243,10
43	M	8PCD25	Otočná koncovka hadice pro klíč 3/4", mosaz	kus	1,000	243,10	243,10
44	M	8PCD26	Ventilová šachtice kulatá PE-HD, Ø 349mm, V 254mm	kus	7,000	1 044,51	7 311,54
45	K	893812225	Montáž ventilové šachty zátěžové obdélníkové, výšky 30cm rozměru do 50x38cm	kus	2,000	1 486,50	2 973,00
46	M	8PCD27	Ventilová šachtice, (dxšxv) 554x422x305mm	kus	2,000	1 913,38	3 826,75
47	K	893812226	Montáž ventilové šachty zátěžové obdélníkové, výšky 30cm rozměru do 64x50cm	kus	1,000	1 731,92	1 731,92
48	M	8PCD28	Ventilová šachtice PE-HD, (dxšxv) 668x503x307mm	kus	1,000	3 850,01	3 850,01
49	K	899922503	Montáž a nastavení řídicí jednotky závlahového systému napájené ze sítě v interiéru - do 24 sekcí	kus	1,000	5 105,05	5 105,05
50	M	8PCD29	2-Wire Controller with Smart Valve Technology – 60 stations	kus	1,000	110 260,45	110 260,45
51	M	8PCD30	2-vod. modul pro dešťová, vlhkostní a průtoková čidla	kus	3,000	10 968,47	32 905,41
52	M	8PCD31	Network Communication Cartridge -Ethernet (Wired LAN Network)	kus	1,000	26 339,50	26 339,50
53	M	8PCD32	4G router pro SIM kartu se statickou IP adresou	kus	1,000	2 982,27	2 982,27
54	M	8PCD33	Ochrana proti přepětí kabelového systému	kus	4,000	1 551,64	6 206,55
55	M	8PCD34	Přepěťová ochrana 24VAC	kus	4,000	2 186,71	8 746,86
56	M	8PCD35	CYKY2x2,5mm2	m	30,000	30,24	907,25
57	M	8PCD36	Zemnící bod včetně přepěťové ochrany a zemnícího pásku, dodávka+montáž	sada	5,000	7 467,40	37 336,99
58	K	899922701	Montáž senzoru srážek připojeného kabelem	kus	1,000	695,56	695,56
59	M	8PCD37	Kabelové čidlo srážek	kus	1,000	896,79	896,79
60	M	8PCD38	Nástavec pro čidlo srážek	kus	1,000	151,94	151,94
61	K	899922722	Montáž senzoru vlhkosti půdy	kus	2,000	2 721,76	5 443,52
62	M	8PCD39	Čidlo vlhkosti, obsahuje 1 WM Sensor, napájení 24VAC z jednotky závlah nebo ext. trafa	kus	2,000	7 589,53	15 179,06
63	M	8PCD40	Montáž chránícího potrubí	m	370,000	39,55	14 632,38
64	M	8PCD41	Chránící potrubí Kopoflex d90	m	370,000	63,97	23 670,03
65	K	899924111	Tlaková zkouška závlahového potrubí z LDPE nebo HDPE do DN32	m	430,000	27,22	11 703,58
66	K	899924202	Zprovoznění a odzkoušení závlahy přes 500 m2 zavlažované plochy	soubor	1,000	15 609,42	15 609,42
	D	VRN1	Průzkumné, geodetické a projektové práce				9 770,43
67	K	013254000	Dokumentace skutečného provedení stavby	soubor	1,000	9 770,43	9 770,43

KRYCÍ LIST SOUPISU PRACÍ

Stavba:

STUDENTSKÉ KOLEJE VYSOKÉ ŠKOLY POLYTECHNICKÉ JIHLAVA

Objekt:

SO 05 - Areálová kanalizace dešťová

KSO:		CC-CZ:	
Místo:		Datum:	25. 11. 2022
Zadavatel:		IČ:	
	Vysoká škola polytechnická Jihlava	DIČ:	
Uchazeč:		IČ:	Vyplň údaj
	Vyplň údaj	DIČ:	Vyplň údaj
Projektant:		IČ:	251 556 28
	A32 spol. s r. o.	DIČ:	CZ 251 556 28
Zpracovatel:		IČ:	
		DIČ:	

Poznámka:

Cena bez DPH			**1 462 306,81**
	Základ daně	Sazba daně	Výše daně
DPH základní	1 462 306,81	21,00%	307 084,43
snížená	0,00	12,00%	0,00
Cena s DPH	**v**	**CZK**	**1 769 391,24**

Projektant		**Zpracovatel**	
Datum a podpis:	Razítko	Datum a podpis:	Razítko
Objednavatel		**Uchazeč**	
Datum a podpis:	Razítko	Datum a podpis:	Razítko

REKAPITULACE ČLENĚNÍ SOUPISU PRACÍ

Stavba:

STUDENTSKÉ KOLEJE VYSOKÉ ŠKOLY POLYTECHNICKÉ JIHLAVA

Objekt:

SO 05 - Areálová kanalizace dešťová

Místo:		Datum:	25. 11. 2022
Zadavatel:	Vysoká škola polytechnická Jihlava	Projektant:	A32 spol. s r. o.
Uchazeč:	Vyplň údaj	Zpracovatel:	

Kód dílu - Popis	Cena celkem [CZK]
Náklady ze soupisu prací	**1 462 306,81**
D2 - B) OSTATNÍ NÁKLADY (součet)	30 388,52
D1 - A) PŘÍMÉ NÁKLADY (součet položek 1-13)	1 431 918,29
D3 - 1) Zemní práce dešťová kanalizace:	711 959,04
D4 - 2) Objekty dešťová kanalizace:	380 380,26
D5 - 3) Potrubí dešťová kanalizace	255 748,62
D6 - 4)Rušené sítě:	52 393,98
D7 - 5) Ostatní náklady:	31 436,39

SOUPIS PRACÍ

Stavba:

STUDENTSKÉ KOLEJE VYSOKÉ ŠKOLY POLYTECHNICKÉ JIHLAVA

Objekt:

SO 05 - Areálová kanalizace dešťová

Místo: | Datum: 25. 11. 2022

Zadavatel: Vysoká škola polytechnická Jihlava | Projektant: A32 spol. s r. o.

Uchazeč: Vyplň údaj | Zpracovatel:

PČ	Typ	Kód	Popis	MJ	Množství	J.cena [CZK]	Cena celkem [CZK]
Náklady soupisu celkem							**1 462 306,81**
	D	D2	B) OSTATNÍ NÁKLADY (součet)				30 388,52
1	K	Pol439	projektové práce (výrobní, dílenská, realizační PD, skutečné provedení), inženýring, apod.	kpl	1,000	8 383,04	8 383,04
2	K	Pol440	zařízení staveniště, dočasné oplocení/ohrazení, označení, zajištění výkopů, ostraha a zabezpečení staveniště	kpl	1,000	5 239,40	5 239,40
3	K	Pol441	zábory veřejných pozemků, dopravní opatření, údržba a úklid dotčených komunikací a staveniště	kpl	1,000	1 047,88	1 047,88
4	K	Pol442	pasportizace a monitoring komunikací a objektů	kpl	1,000	2 095,76	2 095,76
5	K	Pol443	ochrana zeleně a dřevin během výstavby	kpl	1,000	1 047,88	1 047,88
6	K	Pol444	geodetické práce, pasportizace, kalibrace, apod.	kpl	1,000	10 478,80	10 478,80
7	K	Pol445	ostatní náklady, režie, zkoušky, revize, atd.	kpl	1,000	2 095,76	2 095,76
	D	D1	A) PŘÍMÉ NÁKLADY (součet položek 1-13)				1 431 918,29
	D	D3	1) Zemní práce dešťová kanalizace:				711 959,04
8	K	Pol446	Obetonování čerpacích šachet - zajištění proti výtlaku spodní vodou	m3	5,000	3 353,21	16 766,07
9	K	Pol447	Výkop pro potrubí a šachty dešťové kanalizace	m3	637,000	297,54	189 532,70
10	K	451573111	Podsyp potrubí z PVC v tl. 100 mm, obsyp a zásyp potrubí z PVC pískem 300 mm nad vrchol potrub , max. zrno 8 mm	m3	104,000	718,96	74 772,02
11	K	452311131	Vyrovnávací beton pod šachty	m3	15,000	4 264,87	63 973,04
12	K	451573111.1	Štěrkový podsyp šachty frakce 16/32 mm v tl. 150 mm	m3	15,000	879,35	13 190,18
13	K	174111101	Zásyp zeminou, v případě nevhodnosti užití výkopku pro zpětný zásyp bude výkopek nahrazen písčitou zeminou (dle doporučení geologa)	m3	471,989	149,32	70 478,73
	VV		637		637,000		
	VV		-(5+15*2+104) "obetonování, podklad, podsypy		-139,000		
	VV		tělesa šachet				
	VV		- (2,55*PI*1,24*1,24/4+2,65*PI*1,24*1,24/4+2,85*PI*1,24*1,24/4+1,33*PI*1,24*1,24/4+1,71*PI*1,24*1,24/4+1,37*PI*1,24*1,24/4+1,64*PI*1,24*1,24/4)		-17,028		
	VV		-(1,56*PI*1,24*1,24/4+1,17*PI*1,24*1,24/4)		-3,297		
	VV		-(84+97)*PI*0,2*0,2/4 "potrubí nad DN200		-5,686		
	VV		Součet		471,989		
14	K	162211311	Vodorovná doprava výkopku na stavbě	m3	637,000	110,61	70 458,25
44	K	162751117	Vodorovné přemístění přes 9 000 do 10000 m výkopku/sypaniny z horniny třídy těžitelnosti I skupiny 1 až 3	m3	165,011	199,10	32 853,21
	Online PSC		https://podminky.urs.cz/item/CS_URS_2024_01/162751117				
	VV		637-471,989 "výkop - zásyp		165,011		
45	K	162751119	Příplatek k vodorovnému přemístění výkopku/sypaniny z horniny třídy těžitelnosti I skupiny 1 až 3 ZKD 1000 m přes 10000 m	m3	1 650,110	16,59	27 377,68
	Online PSC		https://podminky.urs.cz/item/CS_URS_2024_01/162751119				
	P		*Poznámka k položce:* *do 20km*				
	VV		637-471,989 "výkop - zásyp		165,011		
	VV		165,011*10 'Přepočtené koeficientem množství		1 650,110		
46	K	167151111	Nakládání výkopku z hornin třídy těžitelnosti I skupiny 1 až 3 přes 100 m3	m3	637,000	30,97	19 728,31
	Online PSC		https://podminky.urs.cz/item/CS_URS_2024_01/167151111				
	VV		637 "pro zpětný zásyp a odvoz na skládku		637,000		
47	K	171201231	Poplatek za uložení zeminy a kamení na recyklační skládce (skládkovné) kód odpadu 17 05 04	t	280,519	199,10	55 850,52

PČ	Typ	Kód	Popis	MJ	Množství	J.cena [CZK]	Cena celkem [CZK]
	Online PSC		https://podminky.urs.cz/item/CS_URS_2024_01/171201231				
	P		Poznámka k položce: 1,7t/m3				
	VV		637-471,989 "výkop - zásyp		165,011		
	VV		165,011*1,7 'Přepočtené koeficientem množství		280,519		
15	K	Pol448	Pažení rýh pro potrubí a objektů - celková plocha stěn výkopů	m2	753,000	99,55	74 960,06
16	K	Pol449	Ochranná fólie nad potrubí dešťové kanalizace	m	193,000	7,74	1 494,33
17	K	Pol450	Doplňkový materiál	kpl	1,000	523,94	523,94
	D	D4	2) Objekty dešťová kanalizace:				380 380,26
18	*M*	*Pol451*	*Šachta D1 DN 1000, hl. 2,55 m, tl. stěny 120 mm pro osazení zpětné klapky vč. poklopu D400 průměru 600 mm podepření zpětné klapky - prefabrikovaná*	*kpl*	*1,000*	*36 675,78*	*36 675,78*
19	*M*	*Pol452*	*Zpětná klapka HL 720.2 DN200*	*ks*	*1,000*	*8 592,61*	*8 592,61*
20	*M*	*Pol453*	*Šachta D2 DN 1000, hl. 2,65 m, tl. stěny 120 mm filtrační šachta vč. poklopu D400 průměru 600 mm - prefabrikovaná*	*kpl*	*1,000*	*36 675,78*	*36 675,78*
21	*M*	*Pol454*	*Šachta D6 DN 1000, hl. 2,85 m, tl. stěny 120 mm filtrační šachta vč. poklopu D400 průměru 600 mm - prefabrikovaná*	*kpl*	*1,000*	*36 675,78*	*36 675,78*
22	*M*	*Pol455*	*Filtr DN200 s bezpečnostním přepadem*	*ks*	*2,000*	*2 514,91*	*5 029,82*
23	*M*	*Pol456*	*Šachta D3 DN 1000, hl. 1,33 m, tl. stěny 120 mm vč. poklopu D400 průměru 600 mm - prefabrikovaná*	*kpl*	*1,000*	*31 436,39*	*31 436,39*
24	*M*	*Pol457*	*Šachta uklidňovací D4 DN 1000, hl. 1,71 m, tl. stěny 120 mm vč. poklopu B125 průměru 600 mm pro zaústění potrubí výtlaku, včetně vystrojení šachty, tj. 2x koleno DN50 - 90° - prefabrikovaná*	*kpl*	*1,000*	*36 675,78*	*36 675,78*
25	*M*	*Pol458*	*Šachta uklidňovací D5 DN 1000, hl. 1,37 m, tl. stěny 120 mm vč. poklopu B125 průměru 600 mm pro zaústění potrubí výtlaku, včetně vystrojení šachty, tj. 2x koleno DN50 - 90° - prefabrikovaná*	*kpl*	*1,000*	*36 675,78*	*36 675,78*
26	*M*	*Pol459*	*Šachta D7 DN 1000, hl. 1,64 m, tl. stěny 120 mm vč. poklopu D400 průměru 600 mm - prefabrikovaná*	*kpl*	*1,000*	*31 436,39*	*31 436,39*
27	*M*	*Pol460*	*Šachta D8 DN 1000, hl. 1,56 m, tl. stěny 120 mm vč. poklopu D400 průměru 600 mm - prefabrikovaná*	*kpl*	*1,000*	*36 675,78*	*36 675,78*
28	*M*	*Pol461*	*Šachta D9 DN 1000, hl. 1,17 m, tl. stěny 120 mm vč. poklopu D400 průměru 600 mm - prefabrikovaná*	*kpl*	*1,000*	*31 436,39*	*31 436,39*
29	*M*	*721219621*	*Dvorní vpusť DN110 se suchou zápachovou uzávěrkou s elektrickým ohřevem*	*kpl*	*2,000*	*20 957,59*	*41 915,18*
30	*M*	*Pol462*	*Doplňkový a montážní materiál*	*kpl*	*1,000*	*10 478,80*	*10 478,80*
	D	D5	3) Potrubí dešťová kanalizace				255 748,62
31	*M*	*871265211*	*Potrubí z PVC KG SN4 DN110*	*m*	*5,000*	*293,41*	*1 467,03*
32	*M*	*871315211*	*Potrubí z PVC KG SN4 DN160*	*m*	*71,000*	*316,46*	*22 468,63*
33	*M*	*871355211*	*Potrubí z PVC KG SN4 DN200*	*m*	*84,000*	*608,82*	*51 140,71*
34	*M*	*871315241*	*Potrubí z PVC KG SN12 DN160*	*m*	*9,000*	*925,28*	*8 327,50*
35	*M*	*871355241*	*Potrubí z PVC KG SN12 DN200*	*m*	*97,000*	*1 446,07*	*140 269,15*
36	*M*	*871315251*	*Potrubí z PVC KG SN16 DN160 - připojení ACO vjezd*	*m*	*14,000*	*1 288,89*	*18 044,49*
37	*M*	*871224201*	*Potrubí z PE SDR11 d63 x 5,8 mm*	*m*	*30,000*	*118,41*	*3 552,31*
38	*M*	*Pol463*	*Doplňkový a montážní materiál, kolena, odbočky*	*kpl*	*1,000*	*10 478,80*	*10 478,80*
	D	D6	4)Rušené sítě:				52 393,98
39	K	Pol464	Zrušení stávající areálové dešťové kanalizace, zasypání šachet zajištění potrubí proti propadu	kpl	1,000	52 393,98	52 393,98
	D	D7	5) Ostatní náklady:				31 436,39
40	K	Pol465	zkoušky (tlaková tkouška, zkouška vodotěsnosti, propláchnutí, desinfekce, kamerový průzkum kanalizace…)	kpl	1,000	22 005,47	22 005,47
41	K	Pol466	nátěry	kpl	1,000	2 095,76	2 095,76
42	K	Pol467	stav. přípomoce (včetně odvozu suti na skl., likvid. obalů)	kpl	1,000	5 239,40	5 239,40
43	K	Pol468	ostatní náklady výše neuvedené a související s provedením a zprovozněním předmětných souborů	kpl	1,000	2 095,76	2 095,76

KRYCÍ LIST SOUPISU PRACÍ

Stavba:

STUDENTSKÉ KOLEJE VYSOKÉ ŠKOLY POLYTECHNICKÉ JIHLAVA

Objekt:

SO 06 - Retenční nádrž

KSO:		CC-CZ:	
Místo:		Datum:	25. 11. 2022
Zadavatel:		IČ:	
	Vysoká škola polytechnická Jihlava	DIČ:	
Uchazeč:		IČ:	Vyplň údaj
	Vyplň údaj	DIČ:	Vyplň údaj
Projektant:		IČ:	251 556 28
	A32 spol. s r. o.	DIČ:	CZ 251 556 28
Zpracovatel:		IČ:	
		DIČ:	

Poznámka:

Cena bez DPH **3 573 818,18**

		Základ daně	Sazba daně	Výše daně
DPH	základní	3 573 818,18	21,00%	750 501,82
	snížená	0,00	12,00%	0,00

Cena s DPH **v CZK** **4 324 320,00**

Projektant		**Zpracovatel**	
Datum a podpis:	Razítko	Datum a podpis:	Razítko

Objednavatel		**Uchazeč**	
Datum a podpis:	Razítko	Datum a podpis:	Razítko

REKAPITULACE ČLENĚNÍ SOUPISU PRACÍ

Stavba:

STUDENTSKÉ KOLEJE VYSOKÉ ŠKOLY POLYTECHNICKÉ JIHLAVA

Objekt:

SO 06 - Retenční nádrž

Místo:		Datum:	25. 11. 2022
Zadavatel:	Vysoká škola polytechnická Jihlava	Projektant:	A32 spol. s r. o.
Uchazeč:	Vyplň údaj	Zpracovatel:	

Kód dílu - Popis	Cena celkem [CZK]
Náklady ze soupisu prací	**3 573 818,18**
D1 - A) PŘÍMÉ NÁKLADY (součet položek 1-13)	1 358 900,63
D3 - 1) Objekty dešťová kanalizace:	1 314 040,90
D4 - 2) Potrubí dešťová kanalizace	9 231,82
D5 - 3) Ostatní náklady:	5 239,40
D2 - B) OSTATNÍ NÁKLADY (součet)	30 388,51
HSV - Práce a dodávky HSV	2 214 917,55
1 - Zemní práce	1 279 002,31
2 - Zakládání	862 430,79
4 - Vodorovné konstrukce	48 990,45
998 - Přesun hmot	24 494,00

SOUPIS PRACÍ

Stavba:

STUDENTSKÉ KOLEJE VYSOKÉ ŠKOLY POLYTECHNICKÉ JIHLAVA

Objekt:

SO 06 - Retenční nádrž

Místo: | Datum: 25. 11. 2022

Zadavatel: Vysoká škola polytechnická Jihlava | Projektant: A32 spol. s r. o.

Uchazeč: Vyplň údaj | Zpracovatel:

PČ	Typ	Kód	Popis	MJ	Množství	J.cena [CZK]	Cena celkem [CZK]
Náklady soupisu celkem							**3 573 818,18**
	D	D1	A) PŘÍMÉ NÁKLADY (součet položek 1-13)				1 358 900,63
	D	D3	1) Objekty dešťová kanalizace:				1 314 040,90
1	K	Pol476	Vírový ventil DN200 s bezpečnostním přepadem DN200 s kotvící deskou na stěnu retenční nádrže regulovaný odtok 0,68 l/s	kpl	1,000	50 298,22	50 298,22
2	K	Pol477	Šachta Sč1 DN 1000, hl. 4,1 m, tl. stěny 120 mm čerpací šachta pro potřebu zálivky vč. poklopu D400 průměru 600 mm zaústění potrubí doplňování vody - prefabrikovaná	kpl	1,000	52 393,98	52 393,98
3	K	Pol478	Čerpací stanice dešťových vod SČ DN1200, výšky 4,0 m, kompletní dodávka - stavební, vystrojení ČS, 2x čerpadlo - 1,25 l/s s výtlačnou výškou H=min.5 m, elektroinstalace, rozvaděč, poklop… B125	kpl	2,000	104 787,95	209 575,90
4	K	Pol479	Retenční nádrž s akumulačním prostorem, plastová vnitřní rozměry (2x2x2)m (šxdxv) objem 8m3 pojezdné provedení, instalace do spodní vody, vč. vstupního komínku s poklopem umožňující odvětrání D400 průměru 600 mm	kpl	1,000	141 463,73	141 463,73
5	K	Pol480	Retenční nádrž s akumulačním prostorem, plastová vnitřní rozměry (3x3,5x2)m (šxdxv) objem 21m3 pojezdné provedení, instalace do spodní vody, vč. vstupního komínku s poklopem umožňující odvětrání D400 průměru 600 mm	kpl	4,000	214 815,30	859 261,19
6	K	Pol481	Doplňkový a montážní materiál	kpl	1,000	1 047,88	1 047,88
	D	D4	2) Potrubí dešťová kanalizace				9 231,82
7	K	871355211	Potrubí z PVC KG SN4 DN200	m	10,000	608,82	6 088,18
8	K	Pol482	Doplňkový a montážní materiál, kolena, odbočky	kpl	1,000	3 143,64	3 143,64
	D	D5	3) Ostatní náklady:				5 239,40
9	K	Pol483	zkoušky (tlaková tkouška, zkouška vodotěsnosti, propláchnutí, desinfekce, kamerový průzkum kanalizace…)	kpl	1,000	1 047,88	1 047,88
10	K	Pol484	nátěry	kpl	1,000	1 047,88	1 047,88
11	K	Pol485	stav. přípomoce (včetně odvodzu suti na skl., likvid. obalů)	kpl	1,000	2 095,76	2 095,76
12	K	Pol486	ostatní náklady výše neuvedené a související s provedením a zprovozněním předmětných souborů	kpl	1,000	1 047,88	1 047,88
	P		*Poznámka k položce:* *POZNÁMKY:* *Jsou-li ve výkazu výměr uvedeny odkazy na obchodní firmy, názvy nebo specifická označení výrobků apod., jsou takové odkazy pouze informativní a zadavatel umožňuje v souladu s § 48 zákona 40/2004 Sb. použít i jiných, kvalitativně a technicky obdobných řešení* *Vzhedem k vysoké hladině podzemní vody budou veškeré objekty na areálové kanalizaci a areálovém vodovodu v provedení možnosti osazení do podzemní vody a budou zajištěny proti vytlačení* *a) Doplňkové materiály nejsou přesně specifikovány, budou použity podle potřeby* *b) Dodavatel je povinen si překontrolovat výměry a případně doplnit chybějící položky. V případě neshody mezi výkazem výměr a projektovou dokumentací platí projektová dokumentace* *c) součástí díla budou také veškeré revize, kontrolní prohlídky, dokumentace skutečného stavu, geodetické zaměření, příprava všech podkladů pro kolaudaci a kolaudace díla, zajištění vložení do katastru apod.* *d) šířka výkopů je pro potrubí kanalizace uvažována 1,2 m, (vč. pažení 2x 100 mm)* *e) Veškeré náklady na zkoušky a přejímky jsou zahrnuty v položkách jednotlivých souborů* *f) Bourání povrchů a jejich následná obnova vč.konstrukčních vrstev není v tomto výkazu uvažovano*				

PČ	Typ	Kód	Popis	MJ	Množství	J.cena [CZK]	Cena celkem [CZK]
	D	D2	B) OSTATNÍ NÁKLADY (součet)				30 388,51
13	K	Pol469	projektové práce (výrobní, dílenská, realizační PD, skutečné provedení), inženýring, apod.	kpl	1,000	5 239,40	5 239,40
14	K	Pol470	zařízení staveniště, dočasné oplocení/ohrazení, označení, zajištění výkopů, ostraha a zabezpečení staveniště	kpl	1,000	5 239,40	5 239,40
15	K	Pol471	zábory veřejných pozemků, dopravní opatření, údržba a úklid dotčených komunikací a staveniště	kpl	1,000	1 047,88	1 047,88
16	K	Pol472	pasportizace a monitoring komunikací a objektů	kpl	1,000	1 047,88	1 047,88
17	K	Pol473	ochrana zeleně a dřevin během výstavby	kpl	1,000	1 047,88	1 047,88
18	K	Pol474	geodetické práce, pasportizace, kalibrace, apod.	kpl	1,000	15 718,19	15 718,19
19	K	Pol475	ostatní náklady, režie, zkoušky, revize, atd.	kpl	1,000	1 047,88	1 047,88
	D	HSV	Práce a dodávky HSV				2 214 917,55
	D	1	Zemní práce				1 279 002,31
20	K	131251204	Hloubení jam zapažených v hornině třídy těžitelnosti I skupiny 3 objem do 500 m3 strojně	m3	290,000	400,29	116 084,09
	Online PSC		https://podminky.urs.cz/item/CS_URS_2024_01/131251204				
	VV		290 "jáma pro retenční nádrže s akumulačním prostorem		290,000		
21	K	151711111	Osazení zápor ocelových dl do 8 m	m	238,000	331,83	78 975,19
	Online PSC		https://podminky.urs.cz/item/CS_URS_2024_01/151711111				
	VV		výkres půdorys základů				
	VV		7*34 "mikrozápory kolem retenční nádrže		238,000		
22	*M*	*13010974*	*ocel profilová jakost S235JR (11 375) průřez HEB 140*	*t*	*8,823*	*31 125,51*	*274 620,41*
	P		*Poznámka k položce:* *ztratné 10%*				
	VV		výkres půdorys základů				
	VV		7*0,0337*34 "mikrozápory kolem retenční nádrže		8,021		
	VV		8,021*1,1 'Přepočtené koeficientem množství		8,823		
44	K	151712111	Převázka ocelová zdvojená pro kotvení záporového pažení	m	20,400	7 891,99	160 996,56
	Online PSC		https://podminky.urs.cz/item/CS_URS_2024_01/151712111				
	P		*Poznámka k položce:* *profil 2x U260*				
	VV		1,2*17 "převázky přes zápory		20,400		
23	K	151721112	Zřízení pažení do ocelových zápor hl výkopu do 10 m s jeho následným odstraněním	m2	179,200	1 393,68	249 747,41
	Online PSC		https://podminky.urs.cz/item/CS_URS_2024_01/151721112				
	P		*Poznámka k položce:* *výdřeva tl. 100mm*				
	VV		výkres půdorys základů				
	VV		(12+13,6)*7 "vrty pro mikrozápory kolem retenční nádrže		179,200		
40	K	153821112	Osazení kotvy kabelové z pramenců nebo drátů pro nosnost přes 0,16 do 0,31 MN	m	204,000	165,91	33 846,51
	Online PSC		https://podminky.urs.cz/item/CS_URS_2024_01/153821112				
	VV		12*17 "pro pramencové kotvy		204,000		
41	*M*	*31452R01*	*dočasná pramencová zemní kotva 0,62", 4 pramence, 1860MPa*	*m*	*204,000*	*884,88*	*180 514,71*
	P		*Poznámka k položce:* *včetně PE manžetových trubek*				
	VV		12*17 "pro pramencové kotvy		204,000		
43	*M*	*31452R02*	*hlava pramencové kotvy*	*kus*	*17,000*	*3 196,61*	*54 342,45*
	P		*Poznámka k položce:* *Kotevní hlavy pramencových zemních kotev budou sestávat z ocelové podkladní (kotevní) desky, ocelových kotevních objímek s čelistmi a z víka. Typ hlavy, rozměry a materiál musí odpovídat použití pro trvalou čtyřpramencovou kotvu (4x Lp15,5 mm, ocel 1860 MPa). Víko kotvy bude ocelové z plechu min. tl. 3 mm s povrchovou úpravou nebo z pevného plastu min. tl. 5 mm. Podrobná specifikace kotevní hlavy dle technologie dodavatele v souladu s platnými normami.*				
	VV		17 "pramencové kotvy		17,000		
42	K	153822112	Napnutí kabelových kotev při únosnosti kotvy přes 0,16 do 0,31 MN	kus	17,000	1 306,30	22 207,07
	Online PSC		https://podminky.urs.cz/item/CS_URS_2024_01/153822112				
	VV		17 "pramencové kotvy		17,000		
24	K	162751117	Vodorovné přemístění přes 9 000 do 10000 m výkopku/sypaniny z horniny třídy těžitelnosti I skupiny 1 až 3	m3	116,181	199,10	23 131,30
	Online PSC		https://podminky.urs.cz/item/CS_URS_2024_01/162751117				
	VV		290-183,603 "výkop - zásyp		106,397		
	VV		238*PI*0,2*0,2/4+204*PI*0,12*0,12/4 "zemina z vrtů		9,784		
	VV		Součet		116,181		
25	K	162751119	Příplatek k vodorovnému přemístění výkopku/sypaniny z horniny třídy těžitelnosti I skupiny 1 až 3 ZKD 1000 m přes 10000 m	m3	1 161,810	16,59	19 276,08
	Online PSC		https://podminky.urs.cz/item/CS_URS_2024_01/162751119				

PČ	Typ	Kód	Popis	MJ	Množství	J.cena [CZK]	Cena celkem [CZK]
	P		*Poznámka k položce:* *do 20km*				
	VV		290-183,603 "výkop - zásyp		106,397		
	VV		238*Pl*0,2*0,2/4+204*Pl*0,12*0,12/4 "zemina z vrtů		9,784		
	VV		Součet		116,181		
	VV		116,181*10 'Přepočtené koeficientem množství		1 161,810		
26	K	167151111	Nakládání výkopku z hornin třídy těžitelnosti I skupiny 1 až 3 přes 100 m3	m3	299,784	30,97	9 284,51
	Online PSC		https://podminky.urs.cz/item/CS_URS_2024_01/167151111				
	VV		183,603 "pro zpětný zásyp		183,603		
	VV		238*Pl*0,2*0,2/4++204*Pl*0,12*0,12/4+290-183,603 "pro odvoz na skládku		116,181		
	VV		Součet		299,784		
27	K	171201231	Poplatek za uložení zeminy a kamení na recyklační skládce (skládkovné) kód odpadu 17 05 04	t	197,508	199,10	39 323,27
	Online PSC		https://podminky.urs.cz/item/CS_URS_2024_01/171201231				
	P		*Poznámka k položce:* *1,7t/m3*				
	VV		290-183,603 "výkop - zásyp		106,397		
	VV		238*Pl*0,2*0,2/4+204*Pl*0,12*0,12/4 "zemina z vrtů		9,784		
	VV		Součet		116,181		
	VV		116,181*1,7 'Přepočtené koeficientem množství		197,508		
28	K	174151101	Zásyp jam, šachet rýh nebo kolem objektů sypaninou se zhutněním	m3	183,603	90,70	16 652,75
	Online PSC		https://podminky.urs.cz/item/CS_URS_2024_01/174151101				
	VV		290-92-7-7,397 "jáma pro retenční nádrže s akumulačním prostorem		183,603		
	D	2	Zakládání				862 430,79
39	K	224311114	Vrty maloprofilové D přes 93 do 156 mm úklon do 45° hl 0 až 25 m hornina III a IV	m	204,000	1 697,86	346 362,60
	Online PSC		https://podminky.urs.cz/item/CS_URS_2024_01/224311114				
	VV		12*17 "pro pramencové kotvy		204,000		
29	K	224511114	Vrty maloprofilové D přes 195 do 245 mm úklon do 45° hl 0 až 25 m hornina III a IV	m	238,000	1 847,18	439 628,53
	Online PSC		https://podminky.urs.cz/item/CS_URS_2024_01/224511114				
	VV		výkres půdorys základů				
	VV		7*34 "vrty pro mikrozápory kolem retenční nádrže		238,000		
30	K	282602113	Injektování povrchové vysokotlaké s dvojitým obturátorem mikropilot a kotev tlakem přes 2 do 4,5 MPa	hod	31,167	1 371,56	42 747,34
	Online PSC		https://podminky.urs.cz/item/CS_URS_2024_01/282602113				
	VV		výkres půdorys základů				
	VV		5*5/60*34 "mikrozápory kolem retenční nádrže - kořeny mikrozápor		14,167		
	VV		12*5/60*17 "pramencové kotvy		17,000		
	VV		Součet		31,167		
31	*M*	*58521113*	*cement portlandský CEM I 52,5MPa*	*t*	*4,913*	*6 857,79*	*33 692,32*
	VV		výkres půdorys základů				
	VV		2,5*Pl*0,2*0,2/4*34*1,285 "mikrozápory kolem retenční nádrže - cementová zálivka pro kořeny mikrozápor		3,431		
	VV		6*Pl*0,12*0,12/4*17*1,285 "pramencové kotvy		1,482		
	VV		Součet		4,913		
	D	4	Vodorovné konstrukce				48 990,45
32	K	451573111	Lože pod potrubí otevřený výkop ze štěrkopísku	m3	7,000	1 236,50	8 655,48
	Online PSC		https://podminky.urs.cz/item/CS_URS_2024_01/451573111				
	VV		7 "pod retenčními nádržemi		7,000		
33	K	452311161	Podkladní desky z betonu prostého bez zvýšených nároků na prostředí tř. C 25/30 otevřený výkop	m3	7,397	4 893,60	36 197,94
	Online PSC		https://podminky.urs.cz/item/CS_URS_2024_01/452311161				
	VV		(45,31+4)*0,15 "pod retenčními nádržemi		7,397		
34	K	452351111	Bednění podkladních desek nebo sedlového lože pod potrubí, stoky a drobné objekty otevřený výkop zřízení	m2	5,250	651,78	3 421,85
	Online PSC		https://podminky.urs.cz/item/CS_URS_2024_01/452351111				
	VV		(27+8)*0,15 "deska pod retenčními nádržemi		5,250		
35	K	452351112	Bednění podkladních desek nebo sedlového lože pod potrubí, stoky a drobné objekty otevřený výkop odstranění	m2	5,250	136,22	715,18
	Online PSC		https://podminky.urs.cz/item/CS_URS_2024_01/452351112				
	VV		(27+8)*0,15 "deska pod retenčními nádržemi		5,250		
	D	998	Přesun hmot				24 494,00
36	K	998004011	Přesun hmot pro injektování, kotvy a mikropiloty	t	24,063	545,95	13 137,08
	Online PSC		https://podminky.urs.cz/item/CS_URS_2024_01/998004011				
37	K	998271301	Přesun hmot pro kanalizace hloubené monolitické z betonu otevřený výkop	t	31,783	357,33	11 356,92
	Online PSC		https://podminky.urs.cz/item/CS_URS_2024_01/998271301				

KRYCÍ LIST SOUPISU PRACÍ

Stavba:

STUDENTSKÉ KOLEJE VYSOKÉ ŠKOLY POLYTECHNICKÉ JIHLAVA

Objekt:

SO 07 - Areálová kanalizace splašková

KSO:		CC-CZ:	
Místo:		Datum:	25. 11. 2022
Zadavatel:		IČ:	
Vysoká škola polytechnická Jihlava		DIČ:	
Uchazeč:		IČ:	Vyplň údaj
Vyplň údaj		DIČ:	Vyplň údaj
Projektant:		IČ:	251 556 28
A32 spol. s r. o.		DIČ:	CZ 251 556 28
Zpracovatel:		IČ:	
		DIČ:	

Poznámka:

Cena bez DPH			**1 189 347,53**
	Základ daně	Sazba daně	Výše daně
DPH základní	1 189 347,53	21,00%	249 762,98
snížená	0,00	12,00%	0,00
Cena s DPH	**v**	**CZK**	**1 439 110,51**

Projektant		**Zpracovatel**	
Datum a podpis:	Razítko	Datum a podpis:	Razítko
Objednavatel		**Uchazeč**	
Datum a podpis:	Razítko	Datum a podpis:	Razítko

REKAPITULACE ČLENĚNÍ SOUPISU PRACÍ

Stavba:

STUDENTSKÉ KOLEJE VYSOKÉ ŠKOLY POLYTECHNICKÉ JIHLAVA

Objekt:

SO 07 - Areálová kanalizace splašková

Místo:		Datum:	25. 11. 2022
Zadavatel:	Vysoká škola polytechnická Jihlava	Projektant:	A32 spol. s r. o.
Uchazeč:	Vyplň údaj	Zpracovatel:	

Kód dílu - Popis	Cena celkem [CZK]
Náklady ze soupisu prací	**1 189 347,53**
D1 - A) PŘÍMÉ NÁKLADY (součet položek 1-13)	1 165 770,23
D3 - 1) Zemní práce splašková kanalizace:	691 494,71
D4 - 5) Objekty splašková kanalizace:	345 800,25
D5 - 8) Potrubí splašková kanalizace	105 421,92
D6 - 12) Ostatní náklady:	23 053,35
D2 - B) OSTATNÍ NÁKLADY (součet)	23 577,30

SOUPIS PRACÍ

Stavba:

STUDENTSKÉ KOLEJE VYSOKÉ ŠKOLY POLYTECHNICKÉ JIHLAVA

Objekt:

SO 07 - Areálová kanalizace splašková

Místo: | Datum: 25. 11. 2022

Zadavatel: Vysoká škola polytechnická Jihlava | Projektant: A32 spol. s r. o.

Uchazeč: Vyplň údaj | Zpracovatel:

PČ	Typ	Kód	Popis	MJ	Množství	J.cena [CZK]	Cena celkem [CZK]
Náklady soupisu celkem							**1 189 347,53**
	D	D1	A) PŘÍMÉ NÁKLADY (součet položek 1-13)				1 165 770,23
	D	D3	1) Zemní práce splašková kanalizace:				691 494,71
1	K	Pol492	Výkop pro potrubí a šachty splaškové kanalizace	m3	677,000	297,54	201 434,28
2	K	451573111	Podsyp potrubí z PVC v tl. 100 mm, obsyp a zásyp potrubí z PVC pískem 300 mm nad vrchol potrub , max. zrno 8 mm	m3	90,000	718,96	64 706,56
3	K	452311131	Vyrovnávací beton pod šachty	m3	10,000	4 264,87	42 648,70
4	K	451573111.1	Štěrkový podsyp šachty frakce 16/32 mm v tl. 150 mm	m3	10,000	879,35	8 793,46
5	K	174111101	Zásyp zeminou, v případě nevhodnosti užití výkopku pro zpětný zásyp bude výkopek nahrazen písčitou zeminou (dle doporučení geologa)	m3	534,609	149,32	79 829,33
	VV		677 "výkop		677,000		
	VV		-(90+10*2) "podklady, podsypy		-110,000		
	VV		tělesa šachet				
	VV		- (4,19*Pl*1,24*1,24/4+2,55*Pl*1,24*1,24/4+2,88*Pl*1,24*1,24/4+1,88*Pl*1,24*1,24/4+1,3*Pl*1,24*1,24/4+2,21*Pl*1,24*1,24/4+4,11*Pl*1,24*1,24/4)		-23,090		
	VV		-3,67*Pl*1,24*1,24/4		-4,432		
	VV		-155*Pl*0,2*0,2/4"potrubí nad DN180		-4,869		
	VV		Součet		534,609		
6	K	162211311	Vodorovná doprava výkopku na stavbě	m3	677,000	110,61	74 882,63
33	K	162751117	Vodorovné přemístění přes 9 000 do 10000 m výkopku/sypaniny z horniny třídy těžitelnosti I skupiny 1 až 3	m3	142,391	199,10	28 349,64
	Online PSC		*https://podminky.urs.cz/item/CS_URS_2024_01/162751117*				
	VV		677-534,609 "výkop - zásyp		142,391		
34	K	162751119	Příplatek k vodorovnému přemístění výkopku/sypaniny z horniny třídy těžitelnosti I skupiny 1 až 3 ZKD 1000 m přes 10000 m	m3	1 423,910	16,59	23 624,70
	Online PSC		*https://podminky.urs.cz/item/CS_URS_2024_01/162751119*				
	P		*Poznámka k položce:* *do 20km*				
	VV		677-534,609 "výkop - zásyp		142,391		
	VV		142,391*10 'Přepočtené koeficientem množství		1 423,910		
35	K	167151111	Nakládání výkopku z hornin třídy těžitelnosti I skupiny 1 až 3 přes 100 m3	m3	677,000	30,97	20 967,14
	Online PSC		*https://podminky.urs.cz/item/CS_URS_2024_01/167151111*				
	VV		677 "pro zpětný zásyp a odvoz na skládku		677,000		
36	K	171201231	Poplatek za uložení zeminy a kamení na recyklační skládce (skládkovné) kód odpadu 17 05 04	t	242,065	199,10	48 194,44
	Online PSC		*https://podminky.urs.cz/item/CS_URS_2024_01/171201231*				
	P		*Poznámka k položce:* *1,7t/m3*				
	VV		677-534,609 "výkop - zásyp		142,391		
	VV		142,391*1,7 'Přepočtené koeficientem množství		242,065		
7	K	Pol448	Pažení rýh pro potrubí a objektů - celková plocha stěn výkopů	m2	968,000	99,55	96 363,00
8	K	Pol493	Ochranná fólie nad potrubí splašková kanalizace	m	152,000	7,74	1 176,89
9	K	Pol450	Doplňkový materiál	kpl	1,000	523,94	523,94
	D	D4	5) Objekty splašková kanalizace:				345 800,25
10	K	Pol494	Šachta S1 DN 1000, hl. 4,19 m, tl. stěny 120 mm vč. poklopu D400 průměru 600 mm - prefabrikovaná - dle standardů vodovody kanalizace Jihlava	kpl	1,000	52 393,98	52 393,98
11	K	Pol495	Šachta S2 DN 1000, hl. 2,55 m, tl. stěny 120 mm vč. poklopu D400 průměru 600 mm - prefabrikovaná	kpl	1,000	36 675,78	36 675,78

PČ	Typ	Kód	Popis	MJ	Množství	J.cena [CZK]	Cena celkem [CZK]
12	K	Pol496	Šachta spadišťová S3 DN 1000, hl. 2,88 m, tl. stěny 120 mm vč. poklopu D400 průměru 600 mm - prefabrikovaná	kpl	1,000	41 915,18	41 915,18
13	K	Pol497	Šachta S4 DN 1000, hl. 1,88 m, tl. stěny 120 mm vč. poklopu B125 průměru 600 mm - prefabrikovaná	kpl	1,000	36 675,78	36 675,78
14	K	Pol498	Šachta S5 DN 1000, hl. 1,3 m, tl. stěny 120 mm vč. poklopu B125 průměru 600 mm - prefabrikovaná	kpl	1,000	31 436,39	31 436,39
15	K	Pol499	Šachta S6 DN 1000, hl. 2,21 m, tl. stěny 120 mm vč. poklopu B125 průměru 600 mm - prefabrikovaná	kpl	1,000	36 675,78	36 675,78
16	K	Pol500	Šachta spadišťová S7 DN 1000, hl. 4,11 m, tl. stěny 120 mm vč. poklopu B125 průměru 600 mm - prefabrikovaná	kpl	1,000	52 393,98	52 393,98
17	K	Pol501	Šachta spadišťová S8 DN 1000, hl. 3,67 m, tl. stěny 120 mm vč. poklopu B125 průměru 600 mm - prefabrikovaná	kpl	1,000	47 154,58	47 154,58
18	K	Pol502	Doplňkový a montážní materiál	kpl	1,000	10 478,80	10 478,80
	D	D5	8) Potrubí splašková kanalizace				105 421,92
19	K	871315211	Potrubí z PVC KG SN4 DN160	m	25,000	316,46	7 911,49
20	K	871355211	Potrubí z PVC KG SN4 DN200	m	155,000	608,82	94 366,79
21	K	Pol503	Doplňkový a montážní materiál	kpl	1,000	3 143,64	3 143,64
	D	D6	12) Ostatní náklady:				23 053,35
22	K	Pol504	zkoušky (tlaková tkouška, zkouška vodotěsnosti, kamerový průzkum kanalizace…)	kpl	1,000	18 861,83	18 861,83
23	K	Pol505	nátěry	kpl	1,000	2 095,76	2 095,76
24	K	Pol506	stav. přípomoce (včetně odvozu suti na skl., likvid. obalů)	kpl	1,000	1 047,88	1 047,88
25	K	Pol486	ostatní náklady výše neuvedené a související s provedením a zprovozněním předmětných souborů	kpl	1,000	1 047,88	1 047,88
	D	D2	B) OSTATNÍ NÁKLADY (součet)				23 577,30
26	K	Pol487	projektové práce (výrobní, dílenská, realizační PD, skutečné provedení), inženýring, apod.	kpl	1,000	5 239,40	5 239,40
27	K	Pol488	zařízení staveniště, dočasné oplocení/ohrazení, označení, zajištění výkopů, ostraha a zabezpečení staveniště	kpl	1,000	5 239,40	5 239,40
28	K	Pol441	zábory veřejných pozemků, dopravní opatření, údržba a úklid dotčených komunikací a staveniště	kpl	1,000	1 047,88	1 047,88
29	K	Pol489	pasportizace a monitoring komunikací a objektů	kpl	1,000	523,94	523,94
30	K	Pol473	ochrana zeleně a dřevin během výstavby	kpl	1,000	5 239,40	5 239,40
31	K	Pol490	geodetické práce, pasportizace, kalibrace, apod.	kpl	1,000	5 239,40	5 239,40
32	K	Pol491	ostatní náklady, režie, zkoušky, revize, atd.	kpl	1,000	1 047,88	1 047,88

KRYCÍ LIST SOUPISU PRACÍ

Stavba:

STUDENTSKÉ KOLEJE VYSOKÉ ŠKOLY POLYTECHNICKÉ JIHLAVA

Objekt:

SO 08 - NTL plynovod

Soupis:

SO 08.1 - NTL plynovod areálový

KSO:		CC-CZ:	
Místo:		Datum:	25. 11. 2022
Zadavatel:		IČ:	
	Vysoká škola polytechnická Jihlava	DIČ:	
Uchazeč:		IČ:	Vyplň údaj
	Vyplň údaj	DIČ:	Vyplň údaj
Projektant:		IČ:	251 556 28
	A32 spol. s r. o.	DIČ:	CZ 251 556 28
Zpracovatel:		IČ:	
		DIČ:	

Poznámka:

Cena bez DPH **99 633,66**

		Základ daně	Sazba daně	Výše daně
DPH	základní	99 633,66	21,00%	20 923,07
	snížená	0,00	12,00%	0,00

Cena s DPH **v CZK** **120 556,73**

Projektant		**Zpracovatel**	
Datum a podpis:	Razítko	Datum a podpis:	Razítko

Objednavatel		**Uchazeč**	
Datum a podpis:	Razítko	Datum a podpis:	Razítko

REKAPITULACE ČLENĚNÍ SOUPISU PRACÍ

Stavba:

STUDENTSKÉ KOLEJE VYSOKÉ ŠKOLY POLYTECHNICKÉ JIHLAVA

Objekt:

SO 08 - NTL plynovod

Soupis:

SO 08.1 - NTL plynovod areálový

Místo:		Datum:	25. 11. 2022
Zadavatel:	Vysoká škola polytechnická Jihlava	Projektant:	A32 spol. s r. o.
Uchazeč:	Vyplň údaj	Zpracovatel:	

Kód dílu - Popis	Cena celkem [CZK]
Náklady ze soupisu prací	**99 633,66**
D2 - A) PŘÍMÉ NÁKLADY	94 394,26
D3 - 1 Potrubí	55 575,34
D4 - 2 Zemní práce	33 055,58
D5 - 3 Ostatní	5 763,34
D1 - B) OSTATNÍ NÁKLADY	5 239,40

SOUPIS PRACÍ

Stavba:

STUDENTSKÉ KOLEJE VYSOKÉ ŠKOLY POLYTECHNICKÉ JIHLAVA

Objekt:

SO 08 - NTL plynovod

Soupis:

SO 08.1 - NTL plynovod areálový

Místo: | Datum: 25. 11. 2022

Zadavatel: Vysoká škola polytechnická Jihlava | Projektant: A32 spol. s r. o.

Uchazeč: Vyplň údaj | Zpracovatel:

PČ	Typ	Kód	Popis	MJ	Množství	J.cena [CZK]	Cena celkem [CZK]
Náklady soupisu celkem							**99 633,66**
	D	D2	A) PŘÍMÉ NÁKLADY				94 394,26
	D	D3	1 Potrubí				55 575,34
1	K	723150105	Ocelové potrubí bezešvé DN50 (11 353.0)	m	2,000	1 791,87	3 583,75
2	K	723170117	Plastové potrubí PE 100RC d63	m	32,000	946,24	30 279,53
3	K	723170128	PE 100RC SDR17,6 d90 - ochranná trubka	m	17,000	1 215,54	20 664,18
4	K	Pol172	Doplňkový materiál	kpl	1,000	1 047,88	1 047,88
	D	D4	2 Zemní práce				33 055,58
5	K	Pol173	Hloubení rýh – šířka rýhy 0,7m (vč. pažení 2x 100 mm) resp. 0,5 m, hloubka do 1,2 m	m3	28,000	287,58	8 052,37
6	K	162211311	Vodorovná doprava výkopku na stavbě	m3	28,000	110,61	3 097,07
7	K	174111101	Zásyp zeminou se zhutněním	m3	22,000	149,32	3 285,10
8	K	Pol174	Pískové lože a zásyp štěrkopískem se zhutněním	m3	6,000	763,21	4 579,23
9	K	Pol175	Pažení rýh pro potrubí plynovodu (celková plocha stěn výkopu)	m2	81,000	99,55	8 063,43
10	K	Pol176	Výstražná folie žlutá	m	34,000	7,74	263,25
11	K	Pol177	Signalizační vodič CYY 2,5 mm2	m	34,000	37,72	1 282,60
12	K	Pol178	Přechodka plast d63/ocel DN50	ks	1,000	555,38	555,38
13	K	Pol179	Přebetonování ochranné trubky pod příjezdovou komunikací	m3	1,000	3 353,21	3 353,21
14	K	Pol167	Doplňkový materiál	kpl	1,000	523,94	523,94
	D	D5	3 Ostatní				5 763,34
15	K	230230016	Tlakové zkoušky	kpl	1,000	523,94	523,94
16	K	Pol180	Revize	kpl	1,000	523,94	523,94
17	K	Pol181	Geodetické zaměření	kpl	1,000	1 047,88	1 047,88
18	K	Pol182	Nátěry, izolace	kpl	1,000	523,94	523,94
19	K	Pol183	Protipožární ucpávky (viz požární zpráva)	kpl	1,000	523,94	523,94
20	K	Pol184	Stavební přípomoce (včetně odvozu přebytečné zeminy na skládku, likvidace obalů aj.)	kpl	1,000	1 047,88	1 047,88
21	K	Pol185	Dokumentace skutečného provedení	kpl	1,000	1 047,88	1 047,88
22	K	Pol186	Ostatní náklady výše neuvedené a související s provedením a zprovozněním předmětných souborů	kpl	1,000	523,94	523,94
	D	D1	B) OSTATNÍ NÁKLADY				5 239,40
23	K	Pol159	projektové práce (výrobní, dílenská, realizační PD, skutečné provedení), inženýring, apod.	kpl	1,000	1 047,88	1 047,88
24	K	Pol161	zařízení staveniště, dočasné oplocení/ohrazení, označení, zajištění výkopů, ostraha a zabezpečení staveniště	kpl	1,000	1 047,88	1 047,88
25	K	Pol539	zábory veřejných pozemků, dopravní opatření, údržba a úklid dotčených komunikací a staveniště	kpl	1,000	523,94	523,94
26	K	Pol163	pasportizace a monitoring komunikací a objektů	kpl	1,000	523,94	523,94
27	K	Pol164	ochrana zeleně a dřevin během výstavby	kpl	1,000	523,94	523,94
28	K	Pol165	geodetické práce, pasportizace, kalibrace, apod.	kpl	1,000	1 047,88	1 047,88
29	K	Pol166	ostatní náklady, režie, zkoušky, revize, atd.	kpl	1,000	523,94	523,94

KRYCÍ LIST SOUPISU PRACÍ

Stavba:

STUDENTSKÉ KOLEJE VYSOKÉ ŠKOLY POLYTECHNICKÉ JIHLAVA

Objekt:

SO 08 - NTL plynovod

Soupis:

SO 08.2 - Přeložka NTL plynovodu

KSO:		CC-CZ:	
Místo:		Datum:	25. 11. 2022
Zadavatel:		IČ:	
	Vysoká škola polytechnická Jihlava	DIČ:	
Uchazeč:		IČ:	Vyplň údaj
	Vyplň údaj	DIČ:	Vyplň údaj
Projektant:		IČ:	251 556 28
	A32 spol. s r. o.	DIČ:	CZ 251 556 28
Zpracovatel:		IČ:	
		DIČ:	

Poznámka:

Cena bez DPH **307 500,94**

		Základ daně	Sazba daně	Výše daně
DPH	základní	307 500,94	21,00%	64 575,20
	snížená	0,00	12,00%	0,00

Cena s DPH **v CZK** **372 076,14**

Projektant		**Zpracovatel**	
Datum a podpis:	Razítko	Datum a podpis:	Razítko

Objednavatel		**Uchazeč**	
Datum a podpis:	Razítko	Datum a podpis:	Razítko

REKAPITULACE ČLENĚNÍ SOUPISU PRACÍ

Stavba:

STUDENTSKÉ KOLEJE VYSOKÉ ŠKOLY POLYTECHNICKÉ JIHLAVA

Objekt:

SO 08 - NTL plynovod

Soupis:

SO 08.2 - Přeložka NTL plynovodu

Místo:		Datum:	25. 11. 2022
Zadavatel:	Vysoká škola polytechnická Jihlava	Projektant:	A32 spol. s r. o.
Uchazeč:	Vyplň údaj	Zpracovatel:	

Kód dílu - Popis	Cena celkem [CZK]
Náklady ze soupisu prací	**307 500,94**
D4 - Vnější rozvody	297 022,14
D6 - 1 Rušení stávajícího plynovodu	25 777,83
D7 - 2 Měření a regulace přemístění stávající do nové pozice	15 146,05
D8 - 3 Potrubí	135 260,28
D9 - 4 Zemní práce	112 454,94
D10 - 5 Ostatní	8 383,04
D2 - B) OSTATNÍ NÁKLADY	10 478,80

SOUPIS PRACÍ

Stavba:

STUDENTSKÉ KOLEJE VYSOKÉ ŠKOLY POLYTECHNICKÉ JIHLAVA

Objekt:

SO 08 - NTL plynovod

Soupis:

SO 08.2 - Přeložka NTL plynovodu

Místo: | Datum: 25. 11. 2022

Zadavatel: Vysoká škola polytechnická Jihlava | Projektant: A32 spol. s r. o.

Uchazeč: Vyplň údaj | Zpracovatel:

PČ	Typ	Kód	Popis	MJ	Množství	J.cena [CZK]	Cena celkem [CZK]
Náklady soupisu celkem							**307 500,94**
	D	D4	Vnější rozvody				297 022,14
	D	D6	1 Rušení stávajícího plynovodu				25 777,83
1	K	Pol546	Zrušení stávajícího vodovodu - potrubí vytrhat ze země potrubí vedené mino stavbu objektu SO 01	m	21,000	314,36	6 601,64
2	K	Pol547	Zrušení stávajícího vodovodu - potrubí vytrhat ze země potrubí vedené pod objektem SO 01	m	61,000	314,36	19 176,19
	D	D7	2 Měření a regulace přemístění stávající do nové pozice				15 146,05
3	K	723150103	Ocelové potrubí bezešvé DN32 (11 353.0)	m	1,000	1 320,33	1 320,33
4	K	Pol169	Regulátor STL/NTL - 10m3/h - rohový	kus	1,000	6 496,85	6 496,85
5	K	723231165	Kulový kohout DN32	kus	2,000	1 034,26	2 068,51
6	K	Pol548	Přechodka plast d50/ocel DN40	kus	1,000	544,90	544,90
7	K	Pol549	Plynoměr G6 (dle provozovatele spřávce sítě)	kus	1,000	3 667,58	3 667,58
8	K	Pol513	Doplňkový materiál	kpl	1,000	1 047,88	1 047,88
	D	D8	3 Potrubí				135 260,28
9	K	723170117	Plastové potrubí PE 100RC d63	m	120,000	946,24	113 548,22
10	K	723170128	PE 100RC SDR17,6 d90 - ochranná trubka	m	17,000	1 215,54	20 664,18
11	K	Pol167	Doplňkový materiál	kpl	1,000	1 047,88	1 047,88
	D	D9	4 Zemní práce				112 454,94
12	K	Pol173	Hloubení rýh – šířka rýhy 0,7m (vč. pažení 2x 100 mm) resp. 0,5 m, hloubka do 1,2 m	m3	100,000	287,58	28 758,47
13	K	162211311	Vodorovná doprava výkopku na stavbě	m3	100,000	110,61	11 060,95
14	K	174111101	Zásyp zeminou se zhutněním	m3	80,000	149,32	11 945,83
15	K	Pol174	Pískové lože a zásyp štěrkopískem se zhutněním	m3	18,000	763,21	13 737,70
16	K	Pol175	Pažení rýh pro potrubí plynovodu (celková plocha stěn výkopu)	m2	288,000	99,55	28 669,98
17	K	Pol176	Výstražná folie žlutá	m	120,000	7,74	929,12
18	K	Pol177	Signalizační vodič CYY 2,5 mm2	m	120,000	66,02	7 921,97
19	K	Pol550	Propojení stávajícího NTL plynovodu s novým NTL plynovodem	kus	1,000	5 239,40	5 239,40
20	K	Pol179	Přebetonování ochranné trubky pod příjezdovou komunikací	m3	1,000	3 667,58	3 667,58
21	K	Pol450	Doplňkový materiál	kpl	1,000	523,94	523,94
	D	D10	5 Ostatní				8 383,04
22	K	230230016	Tlakové zkoušky	kpl	1,000	1 047,88	1 047,88
23	K	Pol551	Revize	kpl	1,000	1 047,88	1 047,88
24	K	Pol552	Geodetické zaměření	kpl	1,000	2 095,76	2 095,76
25	K	Pol553	Nátěry, izolace	kpl	1,000	523,94	523,94
26	K	Pol554	Protipožární ucpávky (viz požární zpráva)	kpl	1,000	1 047,88	1 047,88
27	K	Pol555	Stavební přípomoce (včetně odvozu přebytečné zeminy na skládku, likvidace obalů aj.)	kpl	1,000	1 047,88	1 047,88
28	K	Pol556	Dokumentace skutečného provedení	kpl	1,000	1 047,88	1 047,88
29	K	Pol186	Ostatní náklady výše neuvedené a související s provedením a zprovozněním předmětných souborů	kpl	1,000	523,94	523,94
	D	D2	B) OSTATNÍ NÁKLADY				10 478,80
30	K	Pol541	projektové práce (výrobní, dílenská, realizační PD, skutečné provedení), inženýring, apod.	kpl	1,000	1 047,88	1 047,88

PČ	Typ	Kód	Popis	MJ	Množství	J.cena [CZK]	Cena celkem [CZK]
31	K	Pol542	zařízení staveniště, dočasné oplocení/ohrazení, označení, zajištění výkopů, ostraha a zabezpečení staveniště	kpl	1,000	3 143,64	3 143,64
32	K	Pol162	zábory veřejných pozemků, dopravní opatření, údržba a úklid dotčených komunikací a staveniště	kpl	1,000	1 047,88	1 047,88
33	K	Pol543	pasportizace a monitoring komunikací a objektů	kpl	1,000	523,94	523,94
34	K	Pol544	ochrana zeleně a dřevin během výstavby	kpl	1,000	1 047,88	1 047,88
35	K	Pol545	geodetické práce, pasportizace, kalibrace, apod.	kpl	1,000	3 143,64	3 143,64
36	K	Pol491	ostatní náklady, režie, zkoušky, revize, atd.	kpl	1,000	523,94	523,94

KRYCÍ LIST SOUPISU PRACÍ

Stavba:

STUDENTSKÉ KOLEJE VYSOKÉ ŠKOLY POLYTECHNICKÉ JIHLAVA

Objekt:

SO 09 - Přípojka STL plynovodu a přeložka STL plynovodu

KSO:		CC-CZ:	
Místo:		Datum:	25. 11. 2022
Zadavatel:		IČ:	
	Vysoká škola polytechnická Jihlava	DIČ:	
Uchazeč:		IČ:	Vyplň údaj
	Vyplň údaj	DIČ:	Vyplň údaj
Projektant:		IČ:	251 556 28
	A32 spol. s r. o.	DIČ:	CZ 251 556 28
Zpracovatel:		IČ:	
		DIČ:	

Poznámka:

Cena bez DPH			**54 388,02**
	Základ daně	Sazba daně	Výše daně
DPH základní	54 388,02	21,00%	11 421,48
snížená	0,00	12,00%	0,00
Cena s DPH	**v**	**CZK**	**65 809,50**

Projektant		**Zpracovatel**	
Datum a podpis:	Razítko	Datum a podpis:	Razítko
Objednavatel		**Uchazeč**	
Datum a podpis:	Razítko	Datum a podpis:	Razítko

REKAPITULACE ČLENĚNÍ SOUPISU PRACÍ

Stavba:

STUDENTSKÉ KOLEJE VYSOKÉ ŠKOLY POLYTECHNICKÉ JIHLAVA

Objekt:

SO 09 - Přípojka STL plynovodu a přeložka STL plynovodu

Místo:		Datum:	25. 11. 2022
Zadavatel:	Vysoká škola polytechnická Jihlava	Projektant:	A32 spol. s r. o.
Uchazeč:	Vyplň údaj	Zpracovatel:	

Kód dílu - Popis	Cena celkem [CZK]
Náklady ze soupisu prací	**54 388,02**
D2 - B) OSTATNÍ NÁKLADY (součet)	4 401,10
D1 - A) PŘÍMÉ NÁKLADY (součet položek 1-6)	49 986,92
D3 - 1) Zemní práce: STL přípojka objektu SO 01	6 514,27
D4 - 2) Armatury a tvarovky:	10 541,67
D5 - 3) Potrubí:	2 087,38
D6 - 4) Ostatní náklady:	4 191,52
D7 - 5) Přeložka stávající STL přípojky d32 + zrušení plynovodu DN150 - provedou výhradně pracovnící sp	26 652,08

SOUPIS PRACÍ

Stavba:

STUDENTSKÉ KOLEJE VYSOKÉ ŠKOLY POLYTECHNICKÉ JIHLAVA

Objekt:

SO 09 - Přípojka STL plynovodu a přeložka STL plynovodu

Místo: | Datum: 25. 11. 2022

Zadavatel: Vysoká škola polytechnická Jihlava | Projektant: A32 spol. s r. o.

Uchazeč: Vyplň údaj | Zpracovatel:

PČ	Typ	Kód	Popis	MJ	Množství	J.cena [CZK]	Cena celkem [CZK]
Náklady soupisu celkem							**54 388,02**
	D	D2	B) OSTATNÍ NÁKLADY (součet)				4 401,10
1	K	Pol557	projektové práce (výrobní, dílenská, realizační PD, skutečné provedení), inženýring, apod.	kpl	1,000	523,94	523,94
2	K	Pol558	zařízení staveniště, dočasné oplocení/ohrazení, označení, zajištění výkopů, ostraha a zabezpečení staveniště	kpl	1,000	1 047,88	1 047,88
3	K	Pol559	zábory veřejných pozemků, dopravní opatření, údržba a úklid dotčených komunikací a staveniště	kpl	1,000	523,94	523,94
4	K	Pol489	pasportizace a monitoring komunikací a objektů	kpl	1,000	523,94	523,94
5	K	Pol164	ochrana zeleně a dřevin během výstavby	kpl	1,000	209,58	209,58
6	K	Pol560	geodetické práce, pasportizace, kalibrace, apod.	kpl	1,000	1 047,88	1 047,88
7	K	Pol166	ostatní náklady, režie, zkoušky, revize, atd.	kpl	1,000	523,94	523,94
	D	D1	A) PŘÍMÉ NÁKLADY (součet položek 1-6)				49 986,92
	D	D3	1) Zemní práce: STL přípojka objektu SO 01				6 514,27
8	K	132251103	Výkop pro potrubí plynovodu d40 vč. jam pro propoje	m3	6,000	342,89	2 057,34
9	K	451573111	Podsyp 100m a obsyp 200 mm nad vrchol potrubí, max. zrno 200 mm pro potrubí PE100RC	m3	1,000	718,96	718,96
10	K	174111101	Zásyp rýhy plynovodu na úroveň pláně, v případě nevhodnosti užití výkopku pro zpětný zásyp bude výkopek nahrazen písčitou zeminou - dle geologa s zahutněním	m3	5,000	149,32	746,61
11	K	162211311	Vodorovná doprava výkopku na stavbě	m3	6,000	110,61	663,66
12	K	Pol561	Pažení rýh pro potrubí plynovodu (celková plocha stěn výkopu)	m2	15,000	99,55	1 493,23
13	K	Pol562	Ochranná fólie nad potrubí plynovodu	m	6,000	7,74	46,46
14	K	Pol563	Signalizační vodič CYY 2,5 mm2	m	7,000	37,72	264,07
15	K	Pol564	Doplňkový materiál	kpl	1,000	523,94	523,94
	D	D4	2) Armatury a tvarovky:				10 541,67
16	K	230200411	Navrtávací pas DN150/d40 - přípojkový T-kus	ks	1,000	7 792,03	7 792,03
17	K	230205231	HUP KK DN32 s přechodkou Isifo	ks	1,000	1 701,76	1 701,76
18	K	Pol565	Doplňkový a montážní materiál	kpl	1,000	1 047,88	1 047,88
	D	D5	3) Potrubí:				2 087,38
19	K	230205031	Potrubí plynovodu PE 100 RC SDR11 s ochranným pláštěm d40 x 3,7 mm	m	8,000	129,94	1 039,50
20	K	Pol566	Doplňkový materiál	kpl	1,000	1 047,88	1 047,88
	D	D6	4) Ostatní náklady:				4 191,52
21	K	Pol567	tlaková zkouška	kpl	1,000	523,94	523,94
22	K	Pol568	geodetické zaměření	kpl	1,000	1 047,88	1 047,88
23	K	Pol569	nátěry	kpl	1,000	523,94	523,94
24	K	Pol570	stav. přípomoce (včetně odvozu přebytečné zeminy na skládku, likvidace obalů aj.)	kpl	1,000	1 047,88	1 047,88
25	K	Pol571	dokumentace skutečného provedení dle směrnice GasNet	kpl	1,000	523,94	523,94
26	K	Pol486	ostatní náklady výše neuvedené a související s provedením a zprovozněním předmětných souborů	kpl	1,000	523,94	523,94
	D	D7	5) Přeložka stávající STL přípojky d32 + zrušení plynovodu DN150 - provedou výhradně				26 652,08
27	K	Pol572	Zrušení stávajícího plynovodu DN150 - potrubí vytrhat ze země	m	10,000	523,94	5 239,40

PČ	Typ	Kód	Popis	MJ	Množství	J.cena [CZK]	Cena celkem [CZK]
28	K	230201311	Zaslepení stávajícího STL plynovodu DN150	kpl	1,000	523,94	523,94
29	K	Pol573	Zrušení stávající STL přípojky d32 - potrubí vytrhat ze země	m	6,000	523,94	3 143,64
30	K	230205031.1	Přeložka STL přípojky PE 100 RC SDR11 s ochranným pláštěm d40 x 3,7 mm	m	8,000	129,94	1 039,50
31	K	230200411	Navrtávací pas DN150/d40 - přípojkový T-kus	ks	1,000	7 792,03	7 792,03
32	K	230205231	HUP KK DN32 s přechodkou Isifo	ks	1,000	1 701,76	1 701,76
33	K	132251103	Výkop pro potrubí plynovodu d40 vč. jam pro propoje	m3	6,000	342,89	2 057,34
34	K	451573111	Podsyp 100m a obsyp 200 mm nad vrchol potrubí, max. zrno 200 mm pro potrubí PE100RC	m3	1,000	718,96	718,96
35	K	174111101	Zásyp rýhy plynovodu na úroveň pláně, v případě nevhodnosti užití výkopku pro zpětný zásyp bude výkopek nahrazen písčitou zeminou - dle geologa s zahutněním	m3	5,000	149,32	746,61
36	K	162211311	Vodorovná doprava výkopku na stavbě	m3	6,000	110,61	663,66
37	K	Pol561	Pažení rýh pro potrubí plynovodu (celková plocha stěn výkopu)	m2	15,000	105,84	1 587,54
38	K	Pol562	Ochranná fólie nad potrubí plynovodu	m	6,000	20,96	125,75
39	K	Pol563	Signalizační vodič CYY 2,5 mm2	m	7,000	37,72	264,07
40	K	Pol531	Doplňkový a montážní materiál	kpl	1,000	1 047,88	1 047,88

P

Poznámka k položce:
a) veškeré součástí předávané do správy GasNet s.r.o. musí být provedeny dle interních předpisů GasNet
b) dodavatel je povinen si překontrolovat výměry a případně doplnit chybějící položky. V případě neshody mezi výkazem výměr a projektovou dokumentací platí projektová dokumentace
c) součástí díla budou také veškeré revize, kontrolní prohlídky, dokumentace skutečného stavu, geodetické zaměření, příprava všech podkladů pro kolaudaci a kolaudace díla, zajištění vložení do katastru apod.
e) šířka výkopů je pro potrubí plynovodu je uvažována 0,7 m (vč. pažení 2x 100 mm) resp. 0,5 m
f) veškeré náklady na zkoušky a přejímky jsou zahrnuty v položkách jednotlivých souborů

KRYCÍ LIST SOUPISU PRACÍ

Stavba:

STUDENTSKÉ KOLEJE VYSOKÉ ŠKOLY POLYTECHNICKÉ JIHLAVA

Objekt:

SO 10 - Úprava přípojek kanalizace a vodovodu

KSO:		CC-CZ:	
Místo:		Datum:	25. 11. 2022
Zadavatel:		IČ:	
	Vysoká škola polytechnická Jihlava	DIČ:	
Uchazeč:		IČ:	Vyplň údaj
	Vyplň údaj	DIČ:	Vyplň údaj
Projektant:		IČ:	251 556 28
	A32 spol. s r. o.	DIČ:	CZ 251 556 28
Zpracovatel:		IČ:	
		DIČ:	

Poznámka:

Cena bez DPH			**301 458,47**
	Základ daně	Sazba daně	Výše daně
DPH základní	301 458,47	21,00%	63 306,28
snížená	0,00	12,00%	0,00
Cena s DPH	**v**	**CZK**	**364 764,75**

Projektant		**Zpracovatel**	
Datum a podpis:	Razítko	Datum a podpis:	Razítko
Objednavatel		**Uchazeč**	
Datum a podpis:	Razítko	Datum a podpis:	Razítko

REKAPITULACE ČLENĚNÍ SOUPISU PRACÍ

Stavba:

STUDENTSKÉ KOLEJE VYSOKÉ ŠKOLY POLYTECHNICKÉ JIHLAVA

Objekt:

SO 10 - Úprava přípojek kanalizace a vodovodu

Místo:		Datum:	25. 11. 2022
Zadavatel:	Vysoká škola polytechnická Jihlava	Projektant:	A32 spol. s r. o.
Uchazeč:	Vyplň údaj	Zpracovatel:	

Kód dílu - Popis	Cena celkem [CZK]
Náklady ze soupisu prací	**301 458,47**
D1 - A) PŘÍMÉ NÁKLADY (součet položek 1-13)	301 458,47
D3 - 1) Zemní práce areálový vodovod:	68 376,99
D4 - 2) Zemní práce vodoměrná šachta:	58 398,90
D5 - 3) Objekty splašková kanalizace:	18 836,68
D6 - 4) Objekty na vodovodní přípojce:	88 964,97
D7 - 5) Potrubí areálový vodovod	19 202,40
D8 - 6)Rušené sítě:	31 436,39
D9 - 7) Ostatní náklady:	7 859,10
D2 - B) OSTATNÍ NÁKLADY (součet)	8 383,04

SOUPIS PRACÍ

Stavba:

STUDENTSKÉ KOLEJE VYSOKÉ ŠKOLY POLYTECHNICKÉ JIHLAVA

Objekt:

SO 10 - Úprava přípojek kanalizace a vodovodu

Místo: | Datum: 25. 11. 2022

Zadavatel: Vysoká škola polytechnická Jihlava | Projektant: A32 spol. s r. o.

Uchazeč: Vyplň údaj | Zpracovatel:

PČ	Typ	Kód	Popis	MJ	Množství	J.cena [CZK]	Cena celkem [CZK]
Náklady soupisu celkem							**301 458,47**
	D	D1	A) PŘÍMÉ NÁKLADY (součet položek 1-13)				301 458,47
	D	D3	1) Zemní práce areálový vodovod:				68 376,99
1	K	Pol510	Výkop pro potrubí areálový vodovod	m3	53,000	342,89	18 173,14
2	K	451573111	Podsyp potrubí z PE v tl. 100 mm, obsyp a zásyp pískem 300 mm nad vrchol potrub , max. zrno 8 mm	m3	12,000	718,96	8 627,54
3	K	174111101	Zásyp zeminou, v případě nevhodnosti užití výkopku pro zpětný zásyp bude výkopek nahrazen písčitou zeminou (dle doporučení geologa)	m3	41,000	149,32	6 122,24
4	K	162211311	Vodorovná doprava výkopku na stavbě	m3	53,000	110,61	5 862,30
40	K	167151101	Nakládání výkopku z hornin třídy těžitelnosti I skupiny 1 až 3 do 100 m3	m3	53,000	171,85	9 108,17
	Online PSC		https://podminky.urs.cz/item/CS_URS_2024_01/167151101				
	VV		53 "pro zpětný zásyp a odvoz		53,000		
41	K	162751117	Vodorovné přemístění přes 9 000 do 10000 m výkopku/sypaniny z horniny třídy těžitelnosti I skupiny 1 až 3	m3	12,000	199,10	2 389,17
	Online PSC		https://podminky.urs.cz/item/CS_URS_2024_01/162751117				
	VV		53-41 "výkop-zásyp		12,000		
42	K	162751119	Příplatek k vodorovnému přemístění výkopku/sypaniny z horniny třídy těžitelnosti I skupiny 1 až 3 ZKD 1000 m přes 10000 m	m3	120,000	16,59	1 990,97
	Online PSC		https://podminky.urs.cz/item/CS_URS_2024_01/162751119				
	P		*Poznámka k položce:* *do 20km*				
	VV		53-41 "výkop-zásyp		12,000		
	VV		12*10 'Přepočtené koeficientem množství		120,000		
43	K	171201231	Poplatek za uložení zeminy a kamení na recyklační skládce (skládkovné) kód odpadu 17 05 04	t	20,400	199,10	4 061,58
	Online PSC		https://podminky.urs.cz/item/CS_URS_2024_01/171201231				
	P		*Poznámka k položce:* *1,7t/m3*				
	VV		53-41 "výkop-zásyp		12,000		
	VV		12*1,7 'Přepočtené koeficientem množství		20,400		
5	K	Pol511	Pažení rýh pro potrubí vodovod - uvažována celková plocha stěn výkopů	m2	102,000	99,55	10 153,95
6	K	162211311.1	Ochranná fólie nad potrubí vodovodu	m	30,000	7,74	232,28
7	K	Pol512	Signalizační vodič nad potrubí vodovodní přípojky	m	30,000	37,72	1 131,71
8	K	Pol513	Doplňkový materiál	kpl	1,000	523,94	523,94
	D	D4	2) Zemní práce vodoměrná šachta:				58 398,90
9	K	Pol514	Výkop pro vodoměrnou šachtu	m3	40,000	282,05	11 282,17
10	K	174111101	Zásyp zeminou, v případě nevhodnosti užití výkopku pro zpětný zásyp bude výkopek nahrazen písčitou zeminou (dle doporučení geologa)	m3	30,000	149,32	4 479,68
11	K	162211311	Vodorovná doprava výkopku na stavbě	m3	40,000	110,61	4 424,38
44	K	167151101	Nakládání výkopku z hornin třídy těžitelnosti I skupiny 1 až 3 do 100 m3	m3	40,000	171,85	6 874,09
	Online PSC		https://podminky.urs.cz/item/CS_URS_2024_01/167151101				
	VV		40 "pro zpětný zásyp a odvoz		40,000		
45	K	162751117	Vodorovné přemístění přes 9 000 do 10000 m výkopku/sypaniny z horniny třídy těžitelnosti I skupiny 1 až 3	m3	10,000	199,10	1 990,97
	Online PSC		https://podminky.urs.cz/item/CS_URS_2024_01/162751117				
	VV		40-30 "výkop-zásyp		10,000		
46	K	162751119	Příplatek k vodorovnému přemístění výkopku/sypaniny z horniny třídy těžitelnosti I skupiny 1 až 3 ZKD 1000 m přes 10000 m	m3	100,000	16,59	1 659,14

PČ	Typ	Kód	Popis	MJ	Množství	J.cena [CZK]	Cena celkem [CZK]
	Online PSC		https://podminky.urs.cz/item/CS_URS_2024_01/162751119				
	P		*Poznámka k položce:* *do 20km*				
	VV		40-30 "výkop-zásyp		10,000		
	VV		10*10 'Přepočtené koeficientem množství		100,000		
47	K	171201231	Poplatek za uložení zeminy a kamení na recyklační skládce (skládkovné) kód odpadu 17 05 04	t	17,000	199,10	3 384,65
	Online PSC		https://podminky.urs.cz/item/CS_URS_2024_01/171201231				
	P		*Poznámka k položce:* *1,7t/m3*				
	VV		40-30 "výkop-zásyp		10,000		
	VV		10*1,7 'Přepočtené koeficientem množství		17,000		
12	K	Pol515	Vyrovnávací beton pod šachtu	m3	2,000	3 667,58	7 335,16
13	K	451573111.1	Štěrkový podsyp šachty frakce 16/32 mm v tl. 150 mm	m3	2,000	879,35	1 758,69
14	K	Pol516	Obetonování vodoměrné šachty zajištění proti vytlačení spodní vodou	m3	3,000	3 667,58	11 002,73
15	K	Pol511	Pažení rýh pro potrubí vodovod - uvažována celková plocha stěn výkopů	m2	37,000	99,55	3 683,30
16	K	Pol513	Doplňkový materiál	kpl	1,000	523,94	523,94
	D	D5	3) Objekty splašková kanalizace:				18 836,68
17	K	837395121	Provedení napojení nové šachty S1 na stávající stoku jednotné kanalizace KT DN400	kpl	1,000	15 718,19	15 718,19
18	K	359901212	Kamerová zkouška jednotné kanalizační stoky KT DN400	m	24,000	129,94	3 118,49
	D	D6	4) Objekty na vodovodní přípojce:				88 964,97
19	K	Pol517	Vodoměrná šachta vnitřní rozměr 1500/1200/1800mm dvouplášťová verze pro vybetonování určená pro spodní vodu přesný typ dle provozovatele vodovody a kanalizace Jihlava	kpl	1,000	75 447,32	75 447,32
20	K	722270105	Vodoměrná sestava	kpl	1,000	11 421,89	11 421,89
	P		*Poznámka k položce:* *Lemový nákružek D110 + volná příruba* *Lemový nákružek D75 + volná příruba* *X-kus 100/2"* *X-kus 75/2"* *Závitová vsuvka 2"* *KK nátrubkový s plným průtokem 2"* *KK nátrubkový s plným průtokem 2" s vypouštěním* *Filtr mosazný 2"* *Redukce 2"/5/4"* *Převlečná matice 5/4"* *Zpětná klapka 2"* *"Vodoměr Qn = 6,0 m3/h, DN32* *Přesný typ dle provozovatele vodovodu a kanalizace Jihlava"*				
21	K	Pol530	2x kompaktní těsnění (utěsnění chráničky vodovodní přípojky)	kpl	1,000	1 047,88	1 047,88
22	K	Pol531	Doplňkový a montážní materiál	kpl	1,000	1 047,88	1 047,88
	D	D7	5) Potrubí areálový vodovod				19 202,40
23	K	871234201	Potrubí z PE SDR11 d75 x 6,9 mm	m	30,000	136,22	4 086,73
24	K	Pol532	Potrubí z PE SDR11 d32 x 3,0 mm	m	30,000	198,05	5 941,48
25	K	871215201	Potrubí z PE SDR11 d50 x 4,6 mm - chánička	m	30,000	102,17	3 065,05
26	K	871264201	Potrubí z PE SDR11 d110 x 10 mm - chánička	m	30,000	168,71	5 061,26
27	K	Pol502	Doplňkový a montážní materiál	kpl	1,000	1 047,88	1 047,88
	D	D8	6)Rušené sítě:				31 436,39
28	K	Pol533	Zrušení části stávající vodovodní přípojky vč. zemního uzávěru	kpl	1,000	31 436,39	31 436,39
	D	D9	7) Ostatní náklady:				7 859,10
29	K	Pol534	zkoušky (tlaková tkouška, zkouška vodotěsnosti, propláchnutí, desinfekce, kamerový průzkum kanalizace…)	kpl	1,000	5 239,40	5 239,40
30	K	Pol535	nátěry	kpl	1,000	1 047,88	1 047,88
31	K	Pol536	stav. přípomoce (včetně odvozu suti na skl., likvid. obalů)	kpl	1,000	1 047,88	1 047,88
32	K	Pol537	ostatní náklady výše neuvedené a související s provedením a zprovozněním předmětných souborů	kpl	1,000	523,94	523,94
	D	D2	B) OSTATNÍ NÁKLADY (součet)				8 383,04
33	K	Pol469	projektové práce (výrobní, dílenská, realizační PD, skutečné provedení), inženýring, apod.	kpl	1,000	1 047,88	1 047,88

PČ	Typ	Kód	Popis	MJ	Množství	J.cena [CZK]	Cena celkem [CZK]
34	K	Pol470	zařízení staveniště, dočasné oplocení/ohrazení, označení, zajištění výkopů, ostraha a zabezpečení staveniště	kpl	1,000	2 095,76	2 095,76
35	K	Pol441	zábory veřejných pozemků, dopravní opatření, údržba a úklid dotčených komunikací a staveniště	kpl	1,000	1 047,88	1 047,88
36	K	Pol472	pasportizace a monitoring komunikací a objektů	kpl	1,000	523,94	523,94
37	K	Pol507	ochrana zeleně a dřevin během výstavby	kpl	1,000	1 047,88	1 047,88
38	K	Pol508	geodetické práce, pasportizace, kalibrace, apod.	kpl	1,000	2 095,76	2 095,76
39	K	Pol509	ostatní náklady, režie, zkoušky, revize, atd.	kpl	1,000	523,94	523,94

KRYCÍ LIST SOUPISU PRACÍ

Stavba:

STUDENTSKÉ KOLEJE VYSOKÉ ŠKOLY POLYTECHNICKÉ JIHLAVA

Objekt:

SO 11 - Areálové osvětlení a vedení NN

KSO:		CC-CZ:	
Místo:		Datum:	25. 11. 2022
Zadavatel:		IČ:	
	Vysoká škola polytechnická Jihlava	DIČ:	
Uchazeč:		IČ:	Vyplň údaj
	Vyplň údaj	DIČ:	Vyplň údaj
Projektant:		IČ:	251 556 28
	A32 spol. s r. o.	DIČ:	CZ 251 556 28
Zpracovatel:		IČ:	
		DIČ:	

Poznámka:

Cena bez DPH **726 278,13**

	Základ daně	Sazba daně	Výše daně
DPH základní	726 278,13	21,00%	152 518,41
snížená	0,00	12,00%	0,00

Cena s DPH **v CZK** **878 796,54**

Projektant		**Zpracovatel**	
Datum a podpis:	Razítko	Datum a podpis:	Razítko

Objednavatel		**Uchazeč**	
Datum a podpis:	Razítko	Datum a podpis:	Razítko

REKAPITULACE ČLENĚNÍ SOUPISU PRACÍ

Stavba:

STUDENTSKÉ KOLEJE VYSOKÉ ŠKOLY POLYTECHNICKÉ JIHLAVA

Objekt:

SO 11 - Areálové osvětlení a vedení NN

Místo:		Datum:	25. 11. 2022
Zadavatel:	Vysoká škola polytechnická Jihlava	Projektant:	A32 spol. s r. o.
Uchazeč:	Vyplň údaj	Zpracovatel:	

Kód dílu - Popis	Cena celkem [CZK]
Náklady ze soupisu prací	**726 278,13**
21-M - NN část	9 535,70
D1 - Instalace NN	55 832,91
D2 - Kabelové rozvody	55 832,91
D3 - Osvětlovací tělesa	316 967,82
D4 - Exteriérová	10 012,49
46-M - Zemní práce	283 744,80
D5 - Ostatní náklady	23 210,53
SPCM - NN část	176 207,22
D1 - Instalace NN	148 872,65
D2 - Kabelové rozvody	148 872,65
D6 - Ostatní materiál	18 861,83
D5 - Ostatní náklady	18 861,83

SOUPIS PRACÍ

Stavba:

STUDENTSKÉ KOLEJE VYSOKÉ ŠKOLY POLYTECHNICKÉ JIHLAVA

Objekt:

SO 11 - Areálové osvětlení a vedení NN

Místo: | Datum: 25. 11. 2022

Zadavatel: Vysoká škola polytechnická Jihlava | Projektant: A32 spol. s r. o.

Uchazeč: Vyplň údaj | Zpracovatel:

PČ	Typ	Kód	Popis	MJ	Množství	J.cena [CZK]	Cena celkem [CZK]
Náklady soupisu celkem							**726 278,13**
	D	21-M	NN část				9 535,70
1	K	210 19-0002	Rozvaděč do 50kg	ks	2,000	2 043,37	4 086,73
30	K	210 19-0003	Montáž nabíjecí stanice AC	kus	2,000	2 724,49	5 448,97
	D	D1	Instalace NN				55 832,91
	D	D2	Kabelové rozvody				55 832,91
2	K	21010-0012	Ukončení vodičů v rozvaděči do 240 mm2	ks	24,000	271,09	6 506,07
3	K	21010-0001	Ukončení vodičů v rozvaděči do 2.5 mm2	ks	12,000	35,42	425,02
4	K	21010-0013	Ukončení vodičů v rozvaděči do 4 mm2	ks	300,000	39,51	11 851,52
5	K	21010-0014	Ukončení vodičů v rozvaděči do 10 mm2	ks	8,000	62,66	501,31
6	K	21081-0006	Montáž kabelu CYKY 3x2,5, volně	m	30,000	34,06	1 021,68
7	K	21081-0007	Montáž kabelu CYKY 3x4, volně	m	600,000	34,06	20 433,65
8	K	21081-0013	Montáž kabelu CYKY 4x10, volně	m	20,000	38,14	762,86
9	K	21081-0097	Montáž kabelu CYKY 4x10, volně	m	40,000	136,22	5 448,97
10	K	21010-2004	Kabelová spojka	ks	2,000	4 440,91	8 881,83
	D	D3	Osvětlovací tělesa				316 967,82
	D	D4	Exteriérová				10 012,49
11	K	210 20-3002	Svítidlo, nástěnné, stropní, přisazené, bílé	ks	21,000	476,79	10 012,49
	D	46-M	Zemní práce				283 744,80
12	K	46020-0063	Výkop rýhy 40x80 cm, zemina 3.tř., ručně	m	250,000	659,12	164 779,05
13	K	46051-0055	Chránička do 15 cm	m	10,000	143,56	1 435,59
14	K	46020-0003	Výkop pro kabelovou spojku 3.tř., ručně	ks	2,000	649,69	1 299,37
15	K	46007-0133	Výkop pro základ, zemina 3. tř.	ks	1,000	1 907,14	1 907,14
16	K	46042-1001	Pískové lože 2x10 cm	m	250,000	88,55	22 136,45
17	K	46042-1022	Zákryt betonovými deskami	m	200,000	287,12	57 423,80
18	K	46042-1022.1	Zákryt plastovou folií	m	200,000	46,63	9 326,13
19	K	460500-0003	Zához rýhy 40x80 cm, ručně	m	250,000	101,75	25 437,27
	D	D5	Ostatní náklady				23 210,53
20	K	Pol574	Vypracování výchozí revizní zprávy	ks	1,000	14 355,95	14 355,95
21	K	Pol575	Vypracování dokumentace skutečného provedení	ks	1,000	8 854,58	8 854,58
	D	SPCM	NN část				176 207,22
22	*M*	*Pol187*	*Rozpojovací skříň, 18x400 A*	*ks*	*1,000*	*48 650,95*	*48 650,95*
23	*M*	*Pol188*	*Rozvaděč RE*	*ks*	*1,000*	*81 734,60*	*81 734,60*
31	*M*	*Pol190*	*nabíjecí stanice AC v provedení wallbox, příkon 11kW, 3fáze, 400V, jištění 3x25A*	*kus*	*2,000*	*22 910,84*	*45 821,67*
	D	D1	Instalace NN				148 872,65
	D	D2	Kabelové rozvody				148 872,65
24	*M*	*34111036*	*CYKY 3x2,5*	*m*	*30,000*	*27,66*	*829,92*
25	*M*	*34111042*	*CYKY 3x4*	*m*	*600,000*	*44,01*	*26 406,56*
26	*M*	*34111076*	*CYKY 4x10*	*m*	*20,000*	*127,00*	*2 540,06*
27	*M*	*34111673*	*CYKY 3x240+120*	*m*	*40,000*	*2 845,62*	*113 824,86*
28	*M*	*35436117*	*Kabelová spojka. do 240 mm2*	*ks*	*2,000*	*2 635,63*	*5 271,25*

PČ	Typ	Kód	Popis	MJ	Množství	J.cena [CZK]	Cena celkem [CZK]
	D	D6	Ostatní materiál				18 861,83
	D	D5	Ostatní náklady				18 861,83
29	*M*	*Pol189*	*Drobný montážní materiál (stahovací pásky, sádra, ...)*	*kpl*	*1,000*	*18 861,83*	*18 861,83*

KRYCÍ LIST SOUPISU PRACÍ

Stavba:

STUDENTSKÉ KOLEJE VYSOKÉ ŠKOLY POLYTECHNICKÉ JIHLAVA

Objekt:

SO 12 - Přípojka slaboproudu

KSO:		CC-CZ:	
Místo:		Datum:	25. 11. 2022
Zadavatel:		IČ:	
Vysoká škola polytechnická Jihlava		DIČ:	
Uchazeč:		IČ:	Vyplň údaj
Vyplň údaj		DIČ:	Vyplň údaj
Projektant:		IČ:	251 556 28
A32 spol. s r. o.		DIČ:	CZ 251 556 28
Zpracovatel:		IČ:	
		DIČ:	

Poznámka:

Cena bez DPH			**48 927,62**
	Základ daně	Sazba daně	Výše daně
DPH základní	48 927,62	21,00%	10 274,80
snížená	0,00	12,00%	0,00
Cena s DPH	**v**	**CZK**	**59 202,42**

Projektant		**Zpracovatel**	
Datum a podpis:	Razítko	Datum a podpis:	Razítko
Objednavatel		**Uchazeč**	
Datum a podpis:	Razítko	Datum a podpis:	Razítko

REKAPITULACE ČLENĚNÍ SOUPISU PRACÍ

Stavba:

STUDENTSKÉ KOLEJE VYSOKÉ ŠKOLY POLYTECHNICKÉ JIHLAVA

Objekt:

SO 12 - Přípojka slaboproudu

Místo:		Datum:	25. 11. 2022
Zadavatel:	Vysoká škola polytechnická Jihlava	Projektant:	A32 spol. s r. o.
Uchazeč:	Vyplň údaj	Zpracovatel:	

Kód dílu - Popis	Cena celkem [CZK]
Náklady ze soupisu prací	**48 927,62**
DoT - Domácí telefon	48 927,62

SOUPIS PRACÍ

Stavba:

STUDENTSKÉ KOLEJE VYSOKÉ ŠKOLY POLYTECHNICKÉ JIHLAVA

Objekt:

SO 12 - Přípojka slaboproudu

Místo: | Datum: 25. 11. 2022

Zadavatel: Vysoká škola polytechnická Jihlava | Projektant: A32 spol. s r. o.

Uchazeč: Vyplň údaj | Zpracovatel:

PČ	Typ	Kód	Popis	MJ	Množství	J.cena [CZK]	Cena celkem [CZK]
Náklady soupisu celkem							**48 927,62**
	D	DoT	Domácí telefon				48 927,62
1	K	460010023	Vytyčení trasy vedení kabelového podzemního v terénu volném	km	14,000	1 561,34	21 858,77
2	K	460150553	Ruční hloubení kabelové rýhy, šířka 60cm, hloubka 100cm	m3	8,400	2 095,76	17 604,38
	VV		14*0,6*1,0		8,400		
3	K	460560533	Zásyp výkopu vč. zhutnění ve vrtstvách, šířka 60cm, hloubka 80cm	m	7,392	125,75	929,51
	VV		14*0,6*1,0-14*0,6*0,1*1,2		7,392		
4	K	460661113	Kabelové lože z písku pro kabely nn bez zakrytí š lože přes 50 do 65 cm	m	0,840	88,55	74,38
	Online PSC		*https://podminky.urs.cz/item/CS_URS_2022_02/460661113*				
	VV		14*0,6*0,1		0,840		
5	K	Pol331	Krycí deska 300 x 1000 mm s popisem	ks	14,000	105,84	1 481,70
6	K	Pol332	Montáž ucpávky do obvodové zdi	ks	1,000	2 095,76	2 095,76
7	K	Pol333	Ucpávka do obvodové zdi s odolností proti vodě a zemní vlhkosti	ks	1,000	3 143,64	3 143,64
8	K	Pol334	Montáž chráničky do výkopu	m	20,000	68,11	1 362,24
9	K	Pol335	Chránička korugovaná, průměr 40mm, červená	m	20,000	18,86	377,24

KRYCÍ LIST SOUPISU PRACÍ

Stavba:

STUDENTSKÉ KOLEJE VYSOKÉ ŠKOLY POLYTECHNICKÉ JIHLAVA

Objekt:

SO 13 - Přeložení veřejného osvětlení

KSO:		CC-CZ:	
Místo:		Datum:	25. 11. 2022
Zadavatel:		IČ:	
	Vysoká škola polytechnická Jihlava	DIČ:	
Uchazeč:		IČ:	Vyplň údaj
	Vyplň údaj	DIČ:	Vyplň údaj
Projektant:		IČ:	251 556 28
	A32 spol. s r. o.	DIČ:	CZ 251 556 28
Zpracovatel:		IČ:	
		DIČ:	

Poznámka:

Cena bez DPH			**66 775,93**
	Základ daně	Sazba daně	Výše daně
DPH základní	66 775,93	21,00%	14 022,95
snížená	0,00	12,00%	0,00
Cena s DPH	**v**	**CZK**	**80 798,88**

Projektant		**Zpracovatel**	
Datum a podpis:	Razítko	Datum a podpis:	Razítko
Objednavatel		**Uchazeč**	
Datum a podpis:	Razítko	Datum a podpis:	Razítko

REKAPITULACE ČLENĚNÍ SOUPISU PRACÍ

Stavba:

STUDENTSKÉ KOLEJE VYSOKÉ ŠKOLY POLYTECHNICKÉ JIHLAVA

Objekt:

SO 13 - Přeložení veřejného osvětlení

Místo:		Datum:	25. 11. 2022
Zadavatel:	Vysoká škola polytechnická Jihlava	Projektant:	A32 spol. s r. o.
Uchazeč:	Vyplň údaj	Zpracovatel:	

Kód dílu - Popis	Cena celkem [CZK]
Náklady ze soupisu prací	**66 775,93**
21-M - NN část	4 767,86
D1 - Instalace NN	35 811,08
D2 - Kabelové rozvody	1 084,35
46-M - Zemní práce	24 509,90
D3 - Ostatní náklady	10 216,83
SPC - NN část	26 196,99

SOUPIS PRACÍ

Stavba:

STUDENTSKÉ KOLEJE VYSOKÉ ŠKOLY POLYTECHNICKÉ JIHLAVA

Objekt:

SO 13 - Přeložení veřejného osvětlení

Místo: | Datum: 25. 11. 2022

Zadavatel: Vysoká škola polytechnická Jihlava | Projektant: A32 spol. s r. o.

Uchazeč: Vyplň údaj | Zpracovatel:

PČ	Typ	Kód	Popis	MJ	Množství	J.cena [CZK]	Cena celkem [CZK]
Náklady soupisu celkem							**66 775,93**
	D	21-M	NN část				4 767,86
1	K	210 19-0002	Rozvaděč do 50kg-demontáž	ks	1,000	2 724,49	2 724,49
2	K	210 19-0002.1	Rozvaděč do 50kg	ks	1,000	2 043,37	2 043,37
	D	D1	Instalace NN				35 811,08
	D	D2	Kabelové rozvody				1 084,35
3	K	21010-0012	Ukončení vodičů v rozvaděči do 240 mm2	ks	4,000	271,09	1 084,35
	D	46-M	Zemní práce				24 509,90
4	K	46007-0133	Výkop pro základ, zemina 3. tř.	ks	1,000	3 143,64	3 143,64
5	K	46020-0063	Výkop rýhy 40x80 cm, zemina 3.tř., ručně	m	10,000	659,12	6 591,16
6	K	46027-0114	Zděný pilíř do 75 cm, pro rozvaděč	ks	1,000	8 383,04	8 383,04
7	K	46051-0283	Prefabrikovaný kanál TK2	m	10,000	639,21	6 392,06
	D	D3	Ostatní náklady				10 216,83
8	K	Pol579	Vypracování výchozí revizní zprávy	ks	1,000	3 405,61	3 405,61
9	K	Pol580	Vypracování dokumentace skutečného provedení	ks	1,000	6 811,22	6 811,22
	D	SPC	NN část				26 196,99
10	K	Pol581	Zapínací bod	ks	1,000	26 196,99	26 196,99

KRYCÍ LIST SOUPISU PRACÍ

Stavba:

STUDENTSKÉ KOLEJE VYSOKÉ ŠKOLY POLYTECHNICKÉ JIHLAVA

Objekt:

SO 14 - Přeložení stávajících kabelů silnoproudu EGD, a.s.

KSO:		CC-CZ:	
Místo:		Datum:	25. 11. 2022
Zadavatel:		IČ:	
	Vysoká škola polytechnická Jihlava	DIČ:	
Uchazeč:		IČ:	Vyplň údaj
	Vyplň údaj	DIČ:	Vyplň údaj
Projektant:		IČ:	251 556 28
	A32 spol. s r. o.	DIČ:	CZ 251 556 28
Zpracovatel:		IČ:	
		DIČ:	

Poznámka:

Cena bez DPH			**280 030,62**
	Základ daně	Sazba daně	Výše daně
DPH základní	280 030,62	21,00%	58 806,43
snížená	0,00	12,00%	0,00
Cena s DPH	**v**	**CZK**	**338 837,05**

Projektant		**Zpracovatel**	
Datum a podpis:	Razítko	Datum a podpis:	Razítko
Objednavatel		**Uchazeč**	
Datum a podpis:	Razítko	Datum a podpis:	Razítko

REKAPITULACE ČLENĚNÍ SOUPISU PRACÍ

Stavba:

STUDENTSKÉ KOLEJE VYSOKÉ ŠKOLY POLYTECHNICKÉ JIHLAVA

Objekt:

SO 14 - Přeložení stávajících kabelů silnoproudu EGD, a.s.

Místo:		Datum:	25. 11. 2022
Zadavatel:	Vysoká škola polytechnická Jihlava	Projektant:	A32 spol. s r. o.
Uchazeč:	Vyplň údaj	Zpracovatel:	

Kód dílu - Popis	Cena celkem [CZK]
Náklady ze soupisu prací	**280 030,62**
21-M - NN část	90 057,61
D1 - Instalace NN	90 057,61
D2 - Kabelové rozvody	13 219,21
46-M - Zemní práce	35 237,58
D3 - Ostatní náklady	41 600,82
SPCM - NN část	177 398,46
D1 - Instalace NN	177 398,46
D2 - Kabelové rozvody	177 398,46
D4 - Ostatní materiál	12 574,55
D3 - Ostatní náklady	12 574,55

SOUPIS PRACÍ

Stavba:

STUDENTSKÉ KOLEJE VYSOKÉ ŠKOLY POLYTECHNICKÉ JIHLAVA

Objekt:

SO 14 - Přeložení stávajících kabelů silnoproudu EGD, a.s.

Místo: | Datum: 25. 11. 2022

Zadavatel: Vysoká škola polytechnická Jihlava | Projektant: A32 spol. s r. o.

Uchazeč: Vyplň údaj | Zpracovatel:

PČ	Typ	Kód	Popis	MJ	Množství	J.cena [CZK]	Cena celkem [CZK]
Náklady soupisu celkem							**280 030,62**
	D	21-M	NN část				90 057,61
	D	D1	Instalace NN				90 057,61
	D	D2	Kabelové rozvody				13 219,21
1	K	21010-0012	Ukončení vodičů v rozvaděči do 240 mm2	ks	16,000	271,09	4 337,38
2	K	21010-2004	Kabelová spojka	ks	2,000	4 440,91	8 881,83
	D	46-M	Zemní práce				35 237,58
3	K	46020-0063	Výkop rýhy 40x80 cm, zemina 3.tř., ručně	m	25,000	659,12	16 477,91
4	K	46051-0055	Chránička do 15 cm	m	25,000	58,68	1 467,03
5	K	46020-0003	Výkop pro kabelovou spojku 3.tř., ručně	ks	4,000	1 047,88	4 191,52
6	K	46042-1001	Pískové lože 2x10 cm	m	25,000	88,55	2 213,65
7	K	46042-1022	Zákryt betonovými deskami	m	25,000	287,12	7 177,97
8	K	46042-1022.1	Zákryt plastovou folií	m	25,000	46,63	1 165,77
9	K	460500-0003	Zához rýhy 40x80 cm, ručně	m	25,000	101,75	2 543,73
	D	D3	Ostatní náklady				41 600,82
10	K	Pol582	Vypracování výchozí revizní zprávy	ks	1,000	14 355,95	14 355,95
11	K	Pol575	Vypracování dokumentace skutečného provedení	ks	1,000	27 244,87	27 244,87
	D	SPCM	NN část				177 398,46
	D	D1	Instalace NN				177 398,46
	D	D2	Kabelové rozvody				177 398,46
12	K	34111673	CYKY 3x240+120	m	50,000	2 981,85	149 092,30
13	K	35436117	Kabelová spojka. do 240 mm2	ks	4,000	7 076,54	28 306,16
	D	D4	Ostatní materiál				12 574,55
	D	D3	Ostatní náklady				12 574,55
14	K	Pol583	Drobný montážní materiál (stahovací pásky, sádra, ...)	kpl	1,000	12 574,55	12 574,55

KRYCÍ LIST SOUPISU PRACÍ

Stavba:

STUDENTSKÉ KOLEJE VYSOKÉ ŠKOLY POLYTECHNICKÉ JIHLAVA

Objekt:

SO 15 - Přeložky areálových rozvodů silnoproudu

KSO:		CC-CZ:	
Místo:		Datum:	25. 11. 2022
Zadavatel:		IČ:	
	Vysoká škola polytechnická Jihlava	DIČ:	
Uchazeč:		IČ:	Vyplň údaj
	Vyplň údaj	DIČ:	Vyplň údaj
Projektant:		IČ:	251 556 28
	A32 spol. s r. o.	DIČ:	CZ 251 556 28
Zpracovatel:		IČ:	
		DIČ:	

Poznámka:

Cena bez DPH			**39 730,16**
	Základ daně	Sazba daně	Výše daně
DPH základní	39 730,16	21,00%	8 343,33
snížená	0,00	12,00%	0,00
Cena s DPH	**v**	**CZK**	**48 073,49**

Projektant		**Zpracovatel**	
Datum a podpis:	Razítko	Datum a podpis:	Razítko
Objednavatel		**Uchazeč**	
Datum a podpis:	Razítko	Datum a podpis:	Razítko

REKAPITULACE ČLENĚNÍ SOUPISU PRACÍ

Stavba:

STUDENTSKÉ KOLEJE VYSOKÉ ŠKOLY POLYTECHNICKÉ JIHLAVA

Objekt:

SO 15 - Přeložky areálových rozvodů silnoproudu

Místo:		Datum:	25. 11. 2022
Zadavatel:	Vysoká škola polytechnická Jihlava	Projektant:	A32 spol. s r. o.
Uchazeč:	Vyplň údaj	Zpracovatel:	

Kód dílu - Popis	Cena celkem [CZK]
Náklady ze soupisu prací	**39 730,16**
21-M - NN část	4 767,86
D1 - Instalace NN	34 962,30
D2 - Kabelové rozvody	1 084,35
46-M - Zemní práce	23 661,12
D3 - Ostatní náklady	10 216,83

SOUPIS PRACÍ

Stavba:

STUDENTSKÉ KOLEJE VYSOKÉ ŠKOLY POLYTECHNICKÉ JIHLAVA

Objekt:

SO 15 - Přeložky areálových rozvodů silnoproudu

Místo: | Datum: 25. 11. 2022

Zadavatel: Vysoká škola polytechnická Jihlava | Projektant: A32 spol. s r. o.

Uchazeč: Vyplň údaj | Zpracovatel:

PČ	Typ	Kód	Popis	MJ	Množství	J.cena [CZK]	Cena celkem [CZK]
Náklady soupisu celkem							**39 730,16**
	D	21-M	NN část				4 767,86
1	K	210 19-0002	Rozvaděč do 50kg-demontáž	ks	1,000	2 724,49	2 724,49
2	K	210 19-0002.1	Rozvaděč do 50kg	ks	1,000	2 043,37	2 043,37
	D	D1	Instalace NN				34 962,30
	D	D2	Kabelové rozvody				1 084,35
3	K	21010-0012	Ukončení vodičů v rozvaděči do 240 mm2	ks	4,000	271,09	1 084,35
	D	46-M	Zemní práce				23 661,12
4	K	46007-0133	Výkop pro základ, zemina 3. tř.	ks	1,000	2 095,76	2 095,76
5	K	46020-0063	Výkop rýhy 40x80 cm, zemina 3.tř., ručně	m	20,000	659,12	13 182,32
6	K	46027-0114	Zděný pilíř do 75 cm, pro rozvaděč	ks	1,000	8 383,04	8 383,04
	D	D3	Ostatní náklady				10 216,83
7	K	Pol579	Vypracování výchozí revizní zprávy	ks	1,000	3 405,61	3 405,61
8	K	Pol580	Vypracování dokumentace skutečného provedení	ks	1,000	6 811,22	6 811,22

KRYCÍ LIST SOUPISU PRACÍ

Stavba:
STUDENTSKÉ KOLEJE VYSOKÉ ŠKOLY POLYTECHNICKÉ JIHLAVA

Objekt:
SO 16 - Provizorní přepojení stávajícího objektu VŠPJ po dobu výstavby

Soupis:
SO 16.1 - Kanalizace

KSO:		CC-CZ:	
Místo:		Datum:	25. 11. 2022
Zadavatel:		IČ:	
Vysoká škola polytechnická Jihlava		DIČ:	
Uchazeč:		IČ:	Vyplň údaj
Vyplň údaj		DIČ:	Vyplň údaj
Projektant:		IČ:	251 556 28
A32 spol. s r. o.		DIČ:	CZ 251 556 28
Zpracovatel:		IČ:	
		DIČ:	

Poznámka:

Cena bez DPH				**708 013,90**
	Základ daně		Sazba daně	Výše daně
DPH základní	708 013,90		21,00%	148 682,92
snížená	0,00		12,00%	0,00
Cena s DPH		**v**	**CZK**	**856 696,82**

Projektant		**Zpracovatel**	
Datum a podpis:	Razítko	Datum a podpis:	Razítko
Objednavatel		**Uchazeč**	
Datum a podpis:	Razítko	Datum a podpis:	Razítko

REKAPITULACE ČLENĚNÍ SOUPISU PRACÍ

Stavba:

STUDENTSKÉ KOLEJE VYSOKÉ ŠKOLY POLYTECHNICKÉ JIHLAVA

Objekt:

SO 16 - Provizorní přepojení stávajícího objektu VŠPJ po dobu výstavby

Soupis:

SO 16.1 - Kanalizace

Místo:		Datum:	25. 11. 2022
Zadavatel:	Vysoká škola polytechnická Jihlava	Projektant:	A32 spol. s r. o.
Uchazeč:	Vyplň údaj	Zpracovatel:	

Kód dílu - Popis	Cena celkem [CZK]
Náklady ze soupisu prací	**708 013,90**
D1 - A) PŘÍMÉ NÁKLADY (součet položek 1-5)	701 202,68
D4 - 1) Zemní práce:	466 718,67
D5 - 2) Objekty:	120 506,15
D6 - 3) Potrubí splašková kanalizace	108 738,46
D7 - 4) Ostatní náklady:	5 239,40
D2 - B) OSTATNÍ NÁKLADY (součet)	6 811,22

SOUPIS PRACÍ

Stavba:

STUDENTSKÉ KOLEJE VYSOKÉ ŠKOLY POLYTECHNICKÉ JIHLAVA

Objekt:

SO 16 - Provizorní přepojení stávajícího objektu VŠPJ po dobu výstavby

Soupis:

SO 16.1 - Kanalizace

Místo: | Datum: 25. 11. 2022

Zadavatel: Vysoká škola polytechnická Jihlava | Projektant: A32 spol. s r. o.

Uchazeč: Vyplň údaj | Zpracovatel:

PČ	Typ	Kód	Popis	MJ	Množství	J.cena [CZK]	Cena celkem [CZK]
Náklady soupisu celkem							**708 013,90**
	D	D1	A) PŘÍMÉ NÁKLADY (součet položek 1-5)				701 202,68
	D	D4	1) Zemní práce:				466 718,67
1	K	132251103	Výkop pro potrubí provizorní splaškovou kanalizaci	m3	420,000	387,13	162 595,97
2	K	451573111	Podsyp potrubí z PVC v tl. 100 mm, obsyp a zásyp potrubí z PVC pískem 300 mm nad vrchol potrub , max. zrno 8 mm	m3	77,000	718,96	55 360,06
3	K	452311131	Vyrovnávací beton pod kanalizační šachty v tl. 150 mm	m3	4,000	4 264,87	17 059,48
4	K	451573111.1	Štěrkový podsyp vyrovnávacího betonu frakce 16/32 mm v tl. 150 mm	m3	4,000	879,35	3 517,38
5	K	174111101	Zásyp zeminou, v případě nevhodnosti užití výkopku pro zpětný zásyp bude výkopek nahrazen písčitou zeminou (dle doporučení geologa)	m3	325,160	149,32	48 553,81
	VV		420 "výkop		420,000		
	VV		-(77+4*2) "podklady, podsypy		-85,000		
	VV		-(4,5+5,34) "šachty,potrubí		-9,840		
	VV		Součet		325,160		
27	K	162351103	Vodorovné přemístění přes 50 do 500 m výkopku/sypaniny z horniny třídy těžitelnosti I skupiny 1 až 3	m3	420,000	51,99	21 834,32
	Online PSC		*https://podminky.urs.cz/item/CS_URS_2024_01/162351103*				
	VV		420 "přesun zeminy po staveništi		420,000		
28	K	162751117	Vodorovné přemístění přes 9 000 do 10000 m výkopku/sypaniny z horniny třídy těžitelnosti I skupiny 1 až 3	m3	94,840	199,10	18 882,37
	Online PSC		*https://podminky.urs.cz/item/CS_URS_2024_01/162751117*				
	VV		420-325,16 "výkop - zásyp		94,840		
29	K	162751119	Příplatek k vodorovnému přemístění výkopku/sypaniny z horniny třídy těžitelnosti I skupiny 1 až 3 ZKD 1000 m přes 10000 m	m3	948,400	16,59	15 735,31
	Online PSC		*https://podminky.urs.cz/item/CS_URS_2024_01/162751119*				
	P		*Poznámka k položce:* *do 20km*				
	VV		420-325,16 "výkop - zásyp		94,840		
	VV		94,84*10 'Přepočtené koeficientem množství		948,400		
30	K	167151111	Nakládání výkopku z hornin třídy těžitelnosti I skupiny 1 až 3 přes 100 m3	m3	420,000	30,97	13 007,68
	Online PSC		*https://podminky.urs.cz/item/CS_URS_2024_01/167151111*				
	VV		420 "pro zpětný zásyp a odvoz na skládku		420,000		
31	K	171201231	Poplatek za uložení zeminy a kamení na recyklační skládce (skládkovné) kód odpadu 17 05 04	t	161,228	199,10	32 100,03
	Online PSC		*https://podminky.urs.cz/item/CS_URS_2024_01/171201231*				
	P		*Poznámka k položce:* *1,7t/m3*				
	VV		420-325,16 "výkop - zásyp		94,840		
	VV		94,84*1,7 'Přepočtené koeficientem množství		161,228		
6	K	Pol584	Pažení rýh pro potrubí a objektů - celková plocha stěn výkopů	m2	779,000	99,55	77 548,32
7	K	Pol450	Doplňkový materiál	kpl	1,000	523,94	523,94
	D	D5	2) Objekty:				120 506,15
8	K	894811137	Plastová šachta (Sp1-Sp6) DN 400 vč. poklopů D400 na betonovém prstenci	kpl	6,000	15 718,19	94 309,16
9	K	Pol585	Spadišťová plastová šachta DN 600 vč. poklopů D400 na betonovém prstenci	kpl	1,000	20 957,59	20 957,59
13	K	Pol531	Doplňkový a montážní materiál	kpl	1,000	5 239,40	5 239,40
	D	D6	3) Potrubí splašková kanalizace				108 738,46

PČ	Typ	Kód	Popis	MJ	Množství	J.cena [CZK]	Cena celkem [CZK]
14	K	871355211	Potrubí z PVC KG SN4 DN200	m	170,000	608,82	103 499,06
15	K	Pol589	Doplňkový a montážní materiál, kolena, odbočky	kpl	1,000	5 239,40	5 239,40
	D	D7	4) Ostatní náklady:				5 239,40
16	K	Pol590	zkoušky (tlaková tkouška, zkouška vodotěsnosti, propláchnutí, desinfekce, kamerový průzkum kanalizace…)	kpl	1,000	3 143,64	3 143,64
17	K	Pol591	nátěry	kpl	1,000	523,94	523,94
18	K	Pol536	stav. přípomoce (včetně odvozu suti na skl., likvid. obalů)	kpl	1,000	1 047,88	1 047,88
19	K	Pol537	ostatní náklady výše neuvedené a související s provedením a zprovozněním předmětných souborů	kpl	1,000	523,94	523,94
	D	D2	B) OSTATNÍ NÁKLADY (součet)				6 811,22
20	K	Pol.61	projektové práce (výrobní, dílenská, realizační PD, skutečné provedení), inženýring, apod.	kpl	1,000	1 047,88	1 047,88
21	K	Pol542	zařízení staveniště, dočasné oplocení/ohrazení, označení, zajištění výkopů, ostraha a zabezpečení staveniště	kpl	1,000	1 047,88	1 047,88
22	K	Pol162	zábory veřejných pozemků, dopravní opatření, údržba a úklid dotčených komunikací a staveniště	kpl	1,000	1 047,88	1 047,88
23	K	Pol472	pasportizace a monitoring komunikací a objektů	kpl	1,000	523,94	523,94
24	K	Pol544	ochrana zeleně a dřevin během výstavby	kpl	1,000	523,94	523,94
25	K	Pol490	geodetické práce, pasportizace, kalibrace, apod.	kpl	1,000	2 095,76	2 095,76
26	K	Pol491	ostatní náklady, režie, zkoušky, revize, atd.	kpl	1,000	523,94	523,94

KRYCÍ LIST SOUPISU PRACÍ

Stavba:
STUDENTSKÉ KOLEJE VYSOKÉ ŠKOLY POLYTECHNICKÉ JIHLAVA

Objekt:
SO 16 - Provizorní přepojení stávajícího objektu VŠPJ po dobu výstavby

Soupis:
SO 16.2 - Plynovod

KSO:		CC-CZ:	
Místo:		Datum:	25. 11. 2022
Zadavatel:		IČ:	
Vysoká škola polytechnická Jihlava		DIČ:	
Uchazeč:		IČ:	Vyplň údaj
Vyplň údaj		DIČ:	Vyplň údaj
Projektant:		IČ:	251 556 28
A32 spol. s r. o.		DIČ:	CZ 251 556 28
Zpracovatel:		IČ:	
		DIČ:	

Poznámka:

Cena bez DPH			**251 126,95**
	Základ daně	Sazba daně	Výše daně
DPH základní	251 126,95	21,00%	52 736,66
snížená	0,00	12,00%	0,00
Cena s DPH	**v**	**CZK**	**303 863,61**

Projektant		**Zpracovatel**	
Datum a podpis:	Razítko	Datum a podpis:	Razítko
Objednavatel		**Uchazeč**	
Datum a podpis:	Razítko	Datum a podpis:	Razítko

REKAPITULACE ČLENĚNÍ SOUPISU PRACÍ

Stavba:

STUDENTSKÉ KOLEJE VYSOKÉ ŠKOLY POLYTECHNICKÉ JIHLAVA

Objekt:

SO 16 - Provizorní přepojení stávajícího objektu VŠPJ po dobu výstavby

Soupis:

SO 16.2 - Plynovod

Místo:		Datum:	25. 11. 2022
Zadavatel:	Vysoká škola polytechnická Jihlava	Projektant:	A32 spol. s r. o.
Uchazeč:	Vyplň údaj	Zpracovatel:	

Kód dílu - Popis	Cena celkem [CZK]
Náklady ze soupisu prací	**251 126,95**
D1 - A) PŘÍMÉ NÁKLADY	246 935,43
D3 - 1) Zemní práce: NTL PROVIZORNÍ PŘEPOJENÍ STÁVAJÍCÍHO OBJEKTU VŠPJ PO DOBU VÝSTAV	96 009,34
D4 - 2) Měření a regulace přemístěné z stávající do nové pozice: Provedené v rámci přeložky STL přípojky	18 233,10
D5 - 3) Potrubí:	124 309,95
D6 - 4) Ostatní náklady:	8 383,04
D2 - B) OSTATNÍ NÁKLADY	4 191,52

SOUPIS PRACÍ

Stavba:

STUDENTSKÉ KOLEJE VYSOKÉ ŠKOLY POLYTECHNICKÉ JIHLAVA

Objekt:

SO 16 - Provizorní přepojení stávajícího objektu VŠPJ po dobu výstavby

Soupis:

SO 16.2 - Plynovod

Místo: | Datum: 25. 11. 2022

Zadavatel: Vysoká škola polytechnická Jihlava | Projektant: A32 spol. s r. o.

Uchazeč: Vyplň údaj | Zpracovatel:

PČ	Typ	Kód	Popis	MJ	Množství	J.cena [CZK]	Cena celkem [CZK]
Náklady soupisu celkem							**251 126,95**
	D	D1	A) PŘÍMÉ NÁKLADY				246 935,43
	D	D3	1) Zemní práce: NTL PROVIZORNÍ PŘEPOJENÍ STÁVAJÍCÍHO OBJEKTU VŠPJ PO D				96 009,34
1	K	132251103	Hloubení rýh nezapažených š do 800 mm v hornině třídy těžitelnosti I skupiny 3 objem do 100 m3 strojně	m3	85,000	387,13	32 906,33
2	K	451573111	Podsyp 100m a obsyp 200 mm nad vrchol potrubí, max. zrno 200 mm pro potrubí PE100RC	m3	20,000	718,96	14 379,24
3	K	174111101	Zásyp rýhy plynovodu na úroveň pláně, v případě nevhodnosti užití výkopku pro zpětný zásyp bude výkopek nahrazen písčitou zeminou - dle geologa s zahutněním	m3	65,000	149,32	9 705,98
4	K	162211311	Vodorovná doprava výkopku na stavbě	m3	85,000	110,61	9 401,81
5	K	Pol561	Pažení rýh pro potrubí plynovodu (celková plocha stěn výkopu)	m2	242,000	99,55	24 090,75
6	K	Pol562	Ochranná fólie nad potrubí plynovodu	m	110,000	7,74	851,69
7	K	Pol563	Signalizační vodič CYY 2,5 mm2	m	110,000	37,72	4 149,60
8	K	Pol172	Doplňkový materiál	kpl	1,000	523,94	523,94
	D	D4	2) Měření a regulace přemístěné z stávající do nové pozice: Provedené v rámci přeložky				18 233,10
9	K	723150103	Ocelové potrubí bezešvé DN32 (11 353.0)	m	1,000	1 320,33	1 320,33
10	K	Pol169	Regulátor STL/NTL - 10m3/h	ks	1,000	7 544,73	7 544,73
11	K	723231165	Kulový kohout DN32	ks	2,000	1 571,82	3 143,64
12	K	Pol548	Přechodka plast d50/ocel DN40	ks	1,000	775,43	775,43
13	K	Pol594	Plynoměr G6 (dle provozovatele správce sítě)	ks	1,000	4 401,09	4 401,09
14	K	Pol513	Doplňkový materiál	kpl	1,000	1 047,88	1 047,88
	D	D5	3) Potrubí:				124 309,95
15	K	230205035	Potrubí plynovodu PE 100 RC SDR11 s ochranným pláštěm d63 x 5,8 mm	m	110,000	1 082,46	119 070,55
16	K	Pol172	Doplňkový materiál	kpl	1,000	5 239,40	5 239,40
	D	D6	4) Ostatní náklady:				8 383,04
17	K	230230016	tlaková zkouška	kpl	1,000	2 095,76	2 095,76
18	K	Pol595	geodetické zaměření	kpl	1,000	2 095,76	2 095,76
19	K	Pol596	nátěry	kpl	1,000	523,94	523,94
20	K	Pol597	stav. přípomoce (včetně odvozu přebytečné zeminy na skládku, likvidace obalů aj.)	kpl	1,000	1 047,88	1 047,88
21	K	Pol598	dokumentace skutečného provedení dle směrnice GasNet	kpl	1,000	2 095,76	2 095,76
22	K	Pol486	ostatní náklady výše neuvedené a související s provedením a zprovozněním předmětných souborů	kpl	1,000	523,94	523,94

PČ	Typ	Kód	Popis	MJ	Množství	J.cena [CZK]	Cena celkem [CZK]
	P		*Poznámka k položce:* *Jsou-li ve výkazu výměr uvedeny odkazy na obchodní firmy, názvy nebo specifická označení výrobků apod., jsou takové odkazy pouze informativní a zadavatel umožňuje v souladu s § 48 zákona 40/2004 Sb. použít i jiných, kvalitativně a technicky obdobných řeše* *a) Doplňkové materiály nejsou přesně specifikovány, budou použity podle potřeby* *b) dodavatel je povinen si překontrolovat výměry a případně doplnit chybějící položky. V případě neshody mezi výkazem výměr a projektovou dokumentací platí projektová dokumentace* *c) Při zpracování nabídky je nutné vycházet ze všech částí dokumentace (tj. technické zprávy, všech výkresů i specifikace materiálu). Pouhým oceněním specifikovaného materiálu není možné vypracovat kvalitní nabídku. Povinností dodavatele je překontrolovat* *d) součástí díla budou také veškeré revize, kontrolní prohlídky, dokumentace skutečného stavu, geodetické zaměření, příprava všech podkladů pro kolaudaci a kolaudace díla, zajištění vložení do katastru apod.* *e) šířka výkopů je pro potrubí plynovodu je uvažována 0,7 m (vč. pažení 2x 100 mm) resp. 0,5 m* *f) veškeré náklady na zkoušky a přejímky jsou zahrnuty v položkách iednotlivých souborů*				
	D	D2	B) OSTATNÍ NÁKLADY				4 191,52
23	K	Pol469	projektové práce (výrobní, dílenská, realizační PD, skutečné provedení), inženýring, apod.	kpl	1,000	1 047,88	1 047,88
24	K	Pol542	zařízení staveniště, dočasné oplocení/ohrazení, označení, zajištění výkopů, ostraha a zabezpečení staveniště	kpl	1,000	1 047,88	1 047,88
25	K	Pol441	zábory veřejných pozemků, dopravní opatření, údržba a úklid dotčených komunikací a staveniště	kpl	1,000	523,94	523,94
26	K	Pol164	ochrana zeleně a dřevin během výstavby	kpl	1,000	523,94	523,94
27	K	Pol491	ostatní náklady, režie, zkoušky, revize, atd.	kpl	1,000	1 047,88	1 047,88

KRYCÍ LIST SOUPISU PRACÍ

Stavba:

STUDENTSKÉ KOLEJE VYSOKÉ ŠKOLY POLYTECHNICKÉ JIHLAVA

Objekt:

VRN - Vedlejší rozpočtové náklady

KSO:		CC-CZ:	
Místo:	Jihlava	Datum:	25. 11. 2022
Zadavatel:		IČ:	
	Vysoká škola polytechnická Jihlava	DIČ:	
Uchazeč:		IČ:	Vyplň údaj
	Vyplň údaj	DIČ:	Vyplň údaj
Projektant:		IČ:	251 556 28
	A32 spol. s r. o.	DIČ:	CZ 251 556 28
Zpracovatel:		IČ:	
		DIČ:	

Poznámka:

Cena bez DPH			**21 019 415,00**
	Základ daně	Sazba daně	Výše daně
DPH základní	21 019 415,00	21,00%	4 414 077,15
snížená	0,00	12,00%	0,00
Cena s DPH	**v**	**CZK**	**25 433 492,15**

Projektant		**Zpracovatel**	
Datum a podpis:	Razítko	Datum a podpis:	Razítko
Objednavatel		**Uchazeč**	
Datum a podpis:	Razítko	Datum a podpis:	Razítko

REKAPITULACE ČLENĚNÍ SOUPISU PRACÍ

Stavba:

STUDENTSKÉ KOLEJE VYSOKÉ ŠKOLY POLYTECHNICKÉ JIHLAVA

Objekt:

VRN - Vedlejší rozpočtové náklady

Místo:	Jihlava	Datum:	25. 11. 2022
Zadavatel:	Vysoká škola polytechnická Jihlava	Projektant:	A32 spol. s r. o.
Uchazeč:	Vyplň údaj	Zpracovatel:	

Kód dílu - Popis	Cena celkem [CZK]
Náklady ze soupisu prací	**21 019 415,00**
VRN - Vedlejší rozpočtové náklady	21 019 415,00
VRN1 - Průzkumné, geodetické a projektové práce	230 533,51
VRN3 - Zařízení staveniště	18 715 127,94
VRN4 - Inženýrská činnost	41 915,18
VRN5 - Finanční náklady	1 676 607,21
VRN7 - Provozní vlivy	10 478,80
VRN9 - Ostatní náklady	344 752,36

SOUPIS PRACÍ

Stavba:

STUDENTSKÉ KOLEJE VYSOKÉ ŠKOLY POLYTECHNICKÉ JIHLAVA

Objekt:

VRN - Vedlejší rozpočtové náklady

Místo:	Jihlava	Datum:	25. 11. 2022
Zadavatel:	Vysoká škola polytechnická Jihlava	Projektant:	A32 spol. s r. o.
Uchazeč:	Vyplň údaj	Zpracovatel:	

PČ	Typ	Kód	Popis	MJ	Množství	J.cena [CZK]	Cena celkem [CZK]
Náklady soupisu celkem							**21 019 415,00**
	D	VRN	Vedlejší rozpočtové náklady				21 019 415,00
	D	VRN1	Průzkumné, geodetické a projektové práce				230 533,51
12	K	011324000	Archeologický průzkum	kpl	1,000	52 393,98	52 393,98
	Online PSC		https://podminky.urs.cz/item/CS_URS_2024_01/011324000				
	VV		1 "viz obchodní podmínky čl. 20.2.3		1,000		
1	K	011434000	Měření (monitoring) hlukové hladiny	kpl	1,000	52 393,98	52 393,98
	Online PSC		https://podminky.urs.cz/item/CS_URS_2024_01/011434000				
	P		Poznámka k položce: v rámci zkušebního provozu stavby, dle podmínek KHS viz STZ B.2.1 e)				
	VV		1 "kontrolní měření hluku z provozu stavby včetně vyhotovení protokolu, měření hluku z provozu výtahu a technologických zařízení		1,000		
11	K	013254000	Dokumentace skutečného provedení stavby	kpl	1,000	104 787,95	104 787,95
	Online PSC		https://podminky.urs.cz/item/CS_URS_2024_01/013254000				
	VV		1 "DSPS dle požadavků vyhlášky		1,000		
2	K	013274000	Pasportizace objektu před započetím prací	kpl	1,000	10 478,80	10 478,80
	Online PSC		https://podminky.urs.cz/item/CS_URS_2024_01/013274000				
	P		Poznámka k položce: za účasti dodavatele stavby a jednotlivých vlastníků nemovitostí				
	VV		1 "objektů ve Fritzově ulici č.p. 1491/12, 1492/14, 1493/16, 1494/18, 4640/20, 1514/22 a ulici Nerudova 1495/2		1,000		
3	K	013284000	Pasportizace objektu po provedení prací	kpl	1,000	10 478,80	10 478,80
	Online PSC		https://podminky.urs.cz/item/CS_URS_2024_01/013284000				
	VV		1 "prohlídka pasportizovaných objektů po provedení první piloty a dále průběžný monitoring, oznámení stavebnímu úřadu		1,000		
	D	VRN3	Zařízení staveniště				18 715 127,94
4	K	030001000	Zařízení staveniště	kpl	1,000	18 715 127,94	18 715 127,94
	Online PSC		https://podminky.urs.cz/item/CS_URS_2022_02/030001000				
	P		Poznámka k položce: označení stavby, zřízení a demontáž staveniště, pronájmy ploch a zábory apod.				
	VV		1 "stavební buňky, sklady, plochy, napojení na média a spotřeba, oplocení, zabezpečení staveniště, dopravní značení, mytí komunikací, úklid		1,000		
	D	VRN4	Inženýrská činnost				41 915,18
5	K	041903000	Dozor jiné osoby	kpl	1,000	20 957,59	20 957,59
	Online PSC		https://podminky.urs.cz/item/CS_URS_2024_01/041903000				
	VV		1 "zajištění přítomnosti geotechnika při provádění vrtů pilot		1,000		
6	K	045002000	Kompletační a koordinační činnost	kpl	1,000	20 957,59	20 957,59
	Online PSC		https://podminky.urs.cz/item/CS_URS_2022_02/045002000				
	P		Poznámka k položce: doklady ke kolaudaci, záznam změn do projektové dokumentace apod.				
	VV		1 "technické konzultace, zázemí pro subdodavatele, zajištění kontrolních a řídících dnů, přejímek, vzorkování, technická asistence objednateli		1,000		
	D	VRN5	Finanční náklady				1 676 607,21
7	K	051002000	Pojistné	kpl	1,000	1 676 607,21	1 676 607,21
	Online PSC		https://podminky.urs.cz/item/CS_URS_2022_02/051002000				
	VV		1 "pojistné, bankovní záruky apod. dle požadavku SoD		1,000		
	D	VRN7	Provozní vlivy				10 478,80
8	K	070001000	Provozní vlivy	kpl	1,000	10 478,80	10 478,80
	Online PSC		https://podminky.urs.cz/item/CS_URS_2024_01/070001000				
	VV		1 "provoz investora a požadavky omezující plynulý průběh prací, doprava v centrech měst, ochranná pásma		1,000		
	D	VRN9	Ostatní náklady				344 752,36

PČ	Typ	Kód	Popis	MJ	Množství	J.cena [CZK]	Cena celkem [CZK]
9	K	092103001	Náklady na zkušební provoz	kpl	1,000	26 196,99	26 196,99
	Online PSC		*https://podminky.urs.cz/item/CS_URS_2024_01/092103001*				
	VV		1 "zkušební provoz stavby, odzkoušení zařízení, manuály, zaškolení		1,000		
10	K	918244.01	Protihluková clona min. výšky 2m	kpl	1,000	318 555,37	318 555,37
	VV		1 "kolem celého staveniště		1,000		

SMLOUVA O SPOLEČNOSTI
č. 05/2024

č. u OHLA ŽS, a.s.: SDR00200347

uzavřená dle § 2716 a násl. zákona č. 89/2012 Sb., občanský zákoník, ve znění pozdějších předpisů v souvislosti s Veřejnou zakázkou:
„**VŠPJ – Výstavba kolejí (zhotovitel stavby)**“

Čl. I
Smluvní strany

Podzimek a synové s.r.o.
se sídlem Třešť, Váňovská 528, PSČ 589 01
IČ: 46978194
DIČ: CZ46978194
zastoupená: Ing. Martinem Podzimkem, jednatelem
zapsána v Obchodním rejstříku vedeném Krajským soudem v Brně, oddíl C, vložka 7883
dále jen „**Vedoucí společník**“ či „**Správce společnosti**“

OHLA ŽS, a.s.
se sídlem Tuřanka 1554/115b, Slatina, 627 00 Brno
IČ: 463 42 796
DIČ: CZ46342796
zastoupená: Ing. Romanem Kocúrkem, 1. místopředsedou představenstva a Jiřím Procházkou, MBA, členem představenstva
zapsaná v Obchodním rejstříku vedeném Krajským soudem v Brně, oddíl B, vložka 695
dále jen „**První společník**“

Metrostav DIZ s.r.o.
se sídlem Koželužská 2450/4, Libeň, 180 00 Praha 8
IČ: 250 21 915
DIČ: CZ25021915
zastoupená: Ing. Jiřím Víchem, jednatelem
Ing. Tomášem Erhardem, jednatelem
zapsaná v obchodním rejstříku vedeném Městským soudem v Praze, oddíl C, vložka 93177
dále jen „**Druhý společník**“

(Vedoucí společník, První společník a Druhý společník jsou dále uváděni společně jako **„Smluvní strany“** nebo jako **„Společníci“** a individuálně jako **„Smluvní strana“** nebo **„Společník“**)

Čl. II
Účel Společnosti, název Společnosti

1. Společníci touto smlouvou vytvářejí Společnost:

   a) za účelem vypracování a podání společné nabídky do zadávacího řízení pro zadání veřejné zakázky s názvem „**VŠPJ – Výstavba kolejí (zhotovitel stavby)**“ (dále jen „**Veřejná zakázka**“), zadávané veřejným zadavatelem Vysoká škola polytechnická Jihlava, Tolstého 16, 586 01 Jihlava, IČO 71226401 (dále jen **„Zadavatel“**), evidenční číslo zakázky: Z2024-015915 (dále jen **„Zadávací řízení“**) a

   b) v případě úspěchu v Zadávacím řízení za účelem společného provedení Veřejné zakázky (díla) v rozsahu a za podmínek sjednaných ve smlouvě uzavřené mezi Zadavatelem jako

objednatelem a Společníky jako zhotovitelem (dále jen **„Smlouva se zadavatelem“**).

2. Pro úspěšné dosažení účelu Společnosti se Společníci zavazují vyvíjet činnost směřující k dosažení sjednaného účelu způsobem stanoveným v této smlouvě a zdržet se jakékoliv činnosti, jež by mohla znemožnit nebo ztížit dosažení tohoto účelu.

3. Společníci do Společnosti při jejím vzniku nevkládají žádný majetek.

4. Společnost bude označována názvem: „**Sdružení Koleje – Podzimek, OHLA ŽS, Metrostav DIZ**“ (v textu jen **„Společnost“**).

5. Sídlem Společnosti je: Třešť, Váňovská 528, PSČ 589 01.

Čl. III
Vznik a zánik Společnosti

1. Společnost trvá po celou dobu existence práv a závazků plynoucích z předložené společné nabídky, případně ze Smlouvy se zadavatelem uzavřené mezi Společníky jako zhotoviteli a Zadavatelem jako objednatelem, jejímž předmětem bude realizace Veřejné zakázky.

2. Společnost zanikne v případě:

a) že Zadávací řízení bude zrušeno, a to dnem jeho zrušení;

b) že Zadavatel vydá rozhodnutí o přidělení Veřejné zakázky svědčící o tom, že příslušná smlouva na provedení Veřejné zakázky nebude uzavřena se Společníky, a to dnem nabytí právní moci tohoto rozhodnutí, případně po vrácení veškerých jistot za nabídku, dojde-li k němu později;

c) splnění veškerých závazků Společníků vůči Zadavateli, které vyplývají ze společné nabídky a ze Smlouvy se zadavatelem (tj. včetně splnění všech závazků vyplývající z poskytnuté záruky za jakost); jakož i splnění všech případných závazků vůči třetím osobám vzniklým ze Smlouvy se zadavatelem či ze společné nabídky;

d) ostatních důvodů stanovených v § 2744 občanského zákoníku.

3. Ustanovení odst. 2 písm. a) a písm. b) tohoto článku se neuplatní v případě, že se Společníci rozhodnou podat:

a) námitku dle § 241 a násl. zákona č. 134/2016 Sb., o zadávání veřejných zakázek, ve znění pozdějších předpisů, nebo

b) návrh na přezkoumání úkonů Zadavatele při Zadávacím řízení u Úřadu pro ochranu hospodářské soutěže, nebo

c) žalobu proti rozhodnutí vydanému v řízení o přezkoumání úkonů Zadavatele při Zadávacím řízení vedeném u Úřadu pro ochranu hospodářské soutěže, včetně řízení o kasační stížnosti.

4. Tato společenská smlouva zůstane účinná:

a) v případě, že nabídka nevede k uzavření Smlouvy se zadavatelem, až do skončení zadávací lhůty stanovené v zadávacích podmínkách či dle jejího výslovného prodloužení, a dokud nejsou vráceny všechny jistoty za nabídku,

b) v případě uzavření Smlouvy se zadavatelem do okamžiku skončení smluvní záruční doby, vrácení jistoty/bankovní záruky nebo obdržení a rozdělení poslední platby od Zadavatele a

splnění všech závazků vyplývajících z Veřejné zakázky a uzavření všech s ní souvisejících účtů, podle toho, co nastane jako poslední.

I po zániku Společnosti nebo účasti Společníka ve Společnosti odpovídají Společníci za dluhy vzniklé ze společné činnosti společně a nerozdílně. Mezi sebou tyto nároky vypořádají na principu odpovědnosti, tj. za závazek odpovídá ten Společník, jehož zaměstnanec nebo jím pověřená osoba způsobila vznik závazku, a to porušením nebo zanedbáním svých povinností, jinak odpovídají Společníci v poměru podílů Společníků určeném v této smlouvě.

I po zániku Společnosti se však postupuje podle této smlouvy, objeví-li se dodatečně nárok, který se svojí povahou dotýká činnosti Společnosti nebo z činnosti Společnosti vyplynul (např. uplatnění práv z vad díla, reklamace, náhrada škody).

5. V případě, že se Společníci nedohodnou na obsahu společné nabídky na Veřejnou zakázku, zejména nedohodnou-li se na výši nabídkové ceny, nebo na dalších podmínkách a způsobu vzájemné spolupráce při realizaci Veřejné zakázky, je každý ze Společníků oprávněn ze Společnosti vystoupit.
Vystoupit ze Společnosti z výše uvedených důvodů lze před podáním nabídky na Veřejnou zakázku oznámením dalším Společníkům, a to nejpozději 5 pracovních dnů před uplynutím lhůty pro podání nabídky na Veřejnou zakázku. Účinky vystoupení nastávají doručením oznámení o vystoupení. Společník, který vystoupil ze Společnosti, je oprávněn vystoupení oznámit i Zadavateli. Takové jednání Společníka se nepovažuje za jednání proti účelu Společnosti ani za vystoupení ze Společnosti v nevhodné době či k újmě dalšího Společníka.
Společník, který ze Společnosti vystoupil, se následně nesmí jakkoliv účastnit v Zadávacím řízení o Veřejnou zakázku.

Čl. IV
Právní postavení Společníků

1. Společnost není právnickou osobou, nemá způsobilost k právům a povinnostem a nezapisuje se do obchodního rejstříku ani do jiného rejstříku právnických a fyzických osob ve smyslu zákona č. 304/2013 Sb., o veřejných rejstřících právnických a fyzických osob, v platném znění.

2. Společnost není samostatnou účetní jednotkou ani plátcem daně z příjmů. Touto jednotkou a plátcem je každý ze Společníků sám.

3. Společníci jsou vůči Zadavateli a třetím osobám z jakýchkoliv právních vztahů vzniklých v souvislosti s Veřejnou zakázkou zavázáni společně a nerozdílně, a to po celou dobu plnění Veřejné zakázky i po dobu trvání jiných závazků vyplývajících z Veřejné zakázky a Smlouvy se zadavatelem.

Čl. V
Práva a povinnosti Společníků navzájem

1. Každý ze Společníků je povinen vyvíjet činnost k dosažení sjednaného společného účelu Společnosti způsobem a v rozsahu stanoveném touto smlouvou.

2. Společník vykonává činnost pro Společnost osobně. Společník není oprávněn členství ve Společnosti zřídit jiné osobě. Práva a povinnosti vyplývající z této smlouvy může jeden ze Společníků převést na třetí osobu jen s předchozím písemným souhlasem dalších Společníků.

3. Společníci se dohodli, že Veřejná zakázka bude v rámci Společnosti prováděna Společníky společně, a to prostřednictvím společného řídícího (realizačního) týmu s tím, že na činnosti Společnosti, na nákladech, majetku získaného společnou činností a na zisku nebo na ztrátě se Společníci podílejí v tomto poměru:

a) Vedoucí společník Podzimek a synové s.r.o. 40 %
b) První společník OHLA ŽS, a.s. 30 %

c) Druhý společník Metrostav DIZ s.r.o. 30 %

4. Rozhodnutí o záležitostech Společnosti se přijímají jednomyslně, není-li v této smlouvě stanoveno jinak. Společníci sdružení ve Společnosti jsou si rovni.

Čl. VI
Správa Společnosti

1. O všech otázkách, které se týkají spravování společných záležitostí Společnosti, rozhodují Společníci jednomyslně.

2. Vedoucí společník je na základě této společenské smlouvy pověřen správou společných věcí v následujícím rozsahu a po předchozím schválení ostatními Společníky:

a) k podpisu a podání společné nabídky na realizaci Veřejné zakázky, včetně podpisu návrhu Smlouvy se zadavatelem do nabídky;

b) k jednání ve věci podané nabídky a provádění veškerých úkonů spojených s účastí v Zadávacím řízení, vyjma podávání námitek proti úkonům Zadavatele v Zadávacím řízení, podání návrhu na přezkoumání úkonů Zadavatele k Úřadu pro ochranu hospodářské soutěže, podání žaloby jménem Společníků a zastupování Společníků před orgány veřejné moci při jejím výkonu.

První společník OHLA ŽS, a.s. a Druhý společník Metrostav DIZ s.r.o. tímto výslovně udělují ke všem shora uvedeným činnostem Vedoucímu společníkovi plnou moc a Vedoucí společník tuto plnou moc přijímá.

Tato plná moc se vztahuje na veškerá jednání se Zadavatelem a osobou pověřenou výkonem zadavatelských činností a dalšími osobami, kterými bude Vedoucí společník v souvislosti s účastí v Zadávacím řízení zavazovat Společnost.

Pro vyloučení všech pochybností se sjednává, že Smlouvu se Zadavatelem, včetně jejich dodatků, po oznámení Zadavatele o výběru nabídky Společníků jako nejvýhodnější podepisují Společníci každý samostatně. Plná moc se tedy nevztahuje na uzavření realizační Smlouvy se zadavatelem a případných dodatků k ní, dále se nevztahuje na zastupování Společníků při přijímání závazků v rámci realizace díla.

3. Vedoucí společník se zavazuje informovat Společníky o všech úkonech, které ve věci Společnosti učinil nebo hodlá učinit.

4. Vedoucí společník je povinen předávat Společníkům kopie písemností, které vyplynou z písemného styku Vedoucího společníka se Zadavatelem; obsah těchto písemností vypracovaných Vedoucím společníkem musí být předem odsouhlasen s ostatními Společníky Společnosti.

5. Vedoucí společník je povinen organizovat a vést ústní jednání se Zadavatelem nebo třetími osobami dle možností tak, aby se jich mohli zúčastnit i ostatní Společníci.

6. Ostatní Společníci jsou povinni poskytnout Vedoucímu společníkovi veškerou potřebnou součinnost při zpracování nabídky, poskytnout mu veškeré potřebné informace a podklady a na výzvu Vedoucího společníka se účastnit všech jednání týkajících se Společnosti.

Čl. VII
Práva a povinnosti Společníků při vypracování nabídky

1. V rámci Zadávacího řízení mají Společníci následující práva a povinnosti:

a) Společníci jsou povinni kvalifikovaně prostudovat a prověřit zadávací dokumentaci a veškeré další dokumenty či podklady, které byly Zadavatelem Společníkům zpřístupněny nebo od něj převzaty;

b) Ostatní Společníci jsou povinni s Vedoucím společníkem spolupracovat, poskytovat mu veškeré potřebné informace, podklady, dokumenty a doklady prokazující jeho kvalifikaci a schopnost realizovat Veřejnou zakázku;

c) Vedoucí společník je povinen zajistit koordinaci činnosti Společníků při zpracování nabídky;

d) Vedoucí společník se zavazuje zkompletovat společnou nabídku Společnosti a včas kompletní nabídku předat Zadavateli; Vedoucí společník se zavazuje, že nepodá společnou nabídku Zadavateli bez jejího předchozího písemného schválení (např. prostřednictvím e-mailu nebo jinou písemnou formou) ostatními Společníky. Ostatní Společníci jsou povinni na základě výzvy Vedoucího společníka podílet se na schválení nabídkové ceny oprávněným pracovníkem daného Společníka. Vedoucí společník zpřístupní nabídku před jejím podáním ostatním Společníkům k případné další kontrole v sídle Společnosti nebo elektronicky prostřednictvím e-mailu. Elektronickou kopii podané nabídky poskytne ostatním Společníkům do 3 pracovních dní po jejím podání.

e) Vedoucí společník a První společník poskytnou k zajištění splnění povinností vyplývajících z účasti v Zadávacím řízení jistotu (§ 41 zákona o zadávání veřejných zakázek) společně ve formě sdílené bankovní záruky vystavené u dohodnuté banky ve výši 5 000 000,- Kč rovným dílem. Náklady vzniklé z vystavení a udržování svého podílu na sdílené bankovní záruce hradí bance přímo příslušný Společník dle svých vlastních podmínek nasmlouvaných u předmětné banky. K řádnému a včasnému poskytnutí sdílené bankovní záruky si Společníci poskytnou včas potřebou součinnost. Připadne-li poskytnutá jistota Zadavateli z důvodu, který zapříčinil některý ze Společníků, vzniká dalším Společníkům vůči tomuto Společníkovi nárok na náhradu újmy, který v sobě zahrnuje zejména právo na zaplacení veškerých plnění poskytnutých dalším Společníkem v souvislosti s plněním z bankovní záruky bance, jež sdílenou bankovní záruku vystavila. Náhrada uvedené újmy bude provedena po vyplacení plnění z bankovní záruky Zadavateli, a to na výzvu dotčeného dalšího Společníka do 14 dnů.

f) Každý Společník nese své vlastní náklady vzniklé v souvislosti s přípravou a podáním nabídky a nemá právo požadovat jejich náhradu, a to ani tehdy, když nedojde k uzavření Smlouvy se zadavatelem.

2. V případě, že Zadavatel vybere společnou nabídku Společníků jako nabídku nejvýhodnější, zavazují se Společníci uzavřít se Zadavatelem Smlouvu a realizovat komplexně svůj podíl na díle, jakož i splnit další podmínky dané Veřejné zakázky.

3. Vůči Zadavateli a třetím osobám jsou Společníci z jakýchkoliv právních vztahů vzniklých v souvislosti s Veřejnou zakázkou zavázáni společně a nerozdílně, a to po celou dobu plnění Veřejné zakázky i po dobu trvání jiných závazků vyplývajících z Veřejné zakázky. Z pohledávek vzešlých ze společné činnosti jsou Společníci oprávněni vůči třetím osobám rovněž společně a nerozdílně. To platí i po zániku Společnosti.

4. Smluvní strany na tomto místě výslovně prohlašují, že žádná ze Smluvních stran nebude mít vůči druhé Smluvní straně nárok na náhradu škody vzniklé v důsledku vad či jakýchkoliv jiných nedostatků podkladů (dokumentů) podávané nabídky, tj. zejména vad a nedostatků podkladů (dokumentů) prokazujících splnění kvalifikačních předpokladů podle zadávací dokumentace k Veřejné zakázce.

Čl. VIII
Práva a povinnosti Společníků při provádění díla

1. Společníci se zúčastní na vedení realizace díla společným managementem a dílo budou realizovat všichni Společníci společně.
2. Vedoucí společník je oprávněn a povinen jednat za ostatní Společníky se Zadavatelem ve všech záležitostech týkajících se Veřejné zakázky, přijímat pokyny pro a za každého ze Společníků, přijímat od Zadavatele platby a jiná plnění a vyřizovat Zadavatelem uplatněné nároky, příjem plateb od Zadavatele a jejich distribuce mezi Společníky bude odpovědností Vedoucího společníka. Pro vyloučení pochybností se sjednává, že závazky přijímá každý Společník samostatně a plná moc se tedy nevztahuje na přijímání závazků pro a za dalšího Společníka. Vedoucí společník je povinen vést účetnictví Společnosti, evidovat a archivovat účetní doklady a spravovat majetek Společnosti, přičemž Společníci tímto pověřují ve smyslu ust. § 2731 občanského zákoníku Vedoucího společníka správou těchto společných věcí.
3. Za účelem společné realizace společné Veřejné zakázky sestaví Společníci společný realizační kolektiv. Odpovědnost za to, že člen realizačního kolektivu plní řádně a s odbornou péčí svoje úkoly nese ten Společník, který jej delegoval. V případě, že Společnost nebo Společník utrpí majetkovou újmu v důsledku hrubého zanedbání nebo porušení povinnosti některým ze členů realizačního kolektivu, musí újmu nahradit ten Společník, který takovou osobu do realizačního kolektivu obsadil.
4. V případě, že některý ze Společníků bude nečinný nebo nebude plnit svoje závazky a povinnosti včas a řádně nebo nebude-li jednat v zájmu Společníků a bude tím ohroženo dosažení účelu Společnosti nebo v důsledku takového jednání hrozí škoda či jiná majetková újma, může další Společník učinit opatření nezbytná k nápravě, a to i bez předchozího souhlasu chybujícího Společníka, je však povinen jej o této skutečnosti neprodleně informovat. Náklady takových opatření půjdou k tíži Společníka, který neplnil řádně své povinnosti nebo nejednal v zájmu Společnosti.
5. Každý Společník má právo být pravdivě a v dostatečném předstihu informován dalším Společníkem o všech skutečnostech a jednáních souvisejících se společnou činností. Je oprávněn požadovat po dalším Společníkovi vysvětlení, kterékoliv záležitosti, která se týká společné činnosti.
6. Společníci se zavazují bez zbytečného odkladu po uzavření Smlouvy se zadavatelem uzavřít dodatek k této smlouvě, kterým budou dodatečně upraveny, v souladu s podmínkami Smlouvy se zadavatelem konkrétní způsoby a podmínky vzájemné spolupráce při provádění Veřejné zakázky, zejména pak otázky související s:

   a) organizačně-řídícími záležitostmi (orgány Společnosti)
   b) výběrem a řízením subdodavatelů
   c) bankovním účtem Společnosti
   d) majetkem Společnosti
   e) hospodařením Společnosti
   f) vedením účetnictví,
   g) financováním
   h) vystavením bankovních záruk
   i) pojištěním díla
   j) projednáváním změn Smlouvy se zadavatelem
   k) přípravou projektové dokumentace
   l) řešením reklamací v rámci záruční doby
   m) dalšími podrobnostmi týkající se vnitřních poměrů Společnosti a činnosti Společnosti vč. jejího hospodaření.

7. Podpisové právo k účtu Společnosti, který bude zřízen, budou mít určení zástupci jednotlivých Společníků Společnosti. Příkaz k úhradě nebo jakákoliv dispozice s prostředky na účtu musí být podepsána všemi Společníky Společnosti, tj. za každého Společníka Společnosti jedním z určených zástupců.

Čl. IX

Ostatní ujednání

1. Společníci se zavazují, že veškeré informace, které se dozvěděli v souvislosti s jejich spoluprací v rámci této smlouvy, použijí výhradně pro účely přípravy nabídky a realizace díla. Tyto informace budou dávány k dispozici třetím osobám jenom do míry nutné pro přípravu nabídky a realizaci díla.

2. Společníci se zavazují, že v souvislosti s Veřejnou zakázkou se oni sami a/nebo jimi ovládané osoby a/nebo je ovládající osoby (ve smyslu § 74 zákona č. 90/2012 Sb., zákon o obchodních korporacích) nebudou účastnit Zadávacího řízení a/nebo na realizaci Veřejné zakázky jinak, než jak je uvedeno v této smlouvě. V této souvislosti se každý ze Společníků zavazuje, že nepodá nabídku samostatně nebo společně s dalšími dodavateli, nebo jako subdodavatel, jehož prostřednictvím jiný dodavatel v tomtéž Zadávacím řízení prokazuje kvalifikaci (§ 107 odst. 5 zákona č. 134/2016 Sb., o zadávání veřejných zakázek). V případě porušení tohoto ujednání, je ten Společník, který tento závazek porušil, povinen uhradit každému dalšímu Společníkovi smluvní pokutu ve výši 1.000.000,- Kč. Zaplacením smluvní pokuty není dotčeno právo domáhat se náhrady škody vzniklé porušením této povinnosti.

3. Smluvní strany se zavazují, že pohledávky z této smlouvy za další Smluvní stranou nepostoupí, nezastaví ani jiným způsobem nezatíží bez předchozího písemného souhlasu Smluvní strany – dlužníka na třetí osobu. Provedení postoupení, zastavení či jiného zatížení pohledávky v rozporu s tímto ustanovením je absolutně neplatné.

4. Činy pro Společnost škodlivé jsou Společníkovi zakázány.

5. Společník nesmí bez souhlasu dalších Společníků činit na vlastní nebo cizí účet nic, co má vzhledem ke společnému účelu konkurenční povahu. Stane-li se tak, může se další Společník domáhat, aby se tento Společník takového jednání zdržel.

6. Jednal-li Společník na vlastní účet, může se další Společník domáhat, aby bylo jednání Společníka prohlášeno za učiněné na společný účet. Jednal-li Společník na cizí účet, může se další Společník domáhat, aby mu bylo ve prospěch společného účtu postoupeno právo na odměnu nebo aby mu byla vydána odměna již poskytnutá. Tato práva zanikají, pokud nebyla uplatněna do tří měsíců ode dne, kdy se další Společník o jednání dozvěděl, nejpozději však rok ode dne, kdy k jednání došlo.

7. Namísto práv podle odstavce 6. tohoto článku můžou další Společníci požadovat náhradu škody.

8. Společníkům se zakazuje usilovat o získání spolupracovníků z řad spolupracovníků dalšího Společníka, a to po celou dobu trvání Společnosti.

9. Smluvní strany se dále zavazují přijmout interní opatření v oblasti pravidel dodržování právních předpisů, boje proti korupci a úplatkářství a za všech okolností jednat takovým způsobem, aby nedocházelo ke vzniku důvodného podezření ze spáchání trestného činu, či aby nedošlo přímo ke spáchání trestného činu (včetně formy účastenství), a to ani jeho přípravy či pokusu. V této souvislosti se Smluvní strany zavazují jednat tak, aby kterékoli ze Smluvních stran nemohla být přičtena odpovědnost podle zákona č. 418/2011 Sb., o trestní odpovědnosti právnických osob a řízení proti nim, ve znění pozdějších předpisů, nebo aby nevznikla trestní odpovědnost fyzických osob (včetně zaměstnanců Smluvních stran) podle zákona č. 40/2009 Sb., trestní zákoník, ve znění pozdějších předpisů, nebo aby případně nebylo zahájeno trestní stíhání proti kterékoliv ze Smluvních stran, včetně jejích zaměstnanců, podle platných právních předpisů.

10. Společníci prohlašují, že se seznámili se zásadami, hodnotami a cíli Etického kodexu a Protikorupční politiky Skupiny OHLA, jakož i Politiky prevence trestné činnosti, Politiky hospodářské soutěže a Politiky odpovědného nákupu, které jsou k dispozici na internetových stránkách https://www.ohla-zs.cz/, jakož i s Protikorupční politikou Compliance spol. Metrostav DIZ s.r.o. a Etickým kodexem Skupiny Metrostav (dále jen „**Politiky a Etické kodexy**“). Společníci se při plnění této smlouvy zavazují zásady a hodnoty výše zmíněných Politik a Etických kodexů

dodržovat, a to na vlastní náklady a odpovědnost při plnění svých závazků vzniklých z této smlouvy a po celou dobu trvání tohoto smluvního vztahu. V této souvislosti se Smluvní strany dále zavazují si navzájem neprodleně oznámit důvodné podezření ohledně možného jednání, které:

a) je v rozporu se zásadami výše zmíněných Politik a/nebo Etických kodexů;
b) může naplňovat skutkovou podstatu některého z trestných činů, zejména trestného činu přijetí úplatku, nepřímého úplatkářství či podplacení, a to bez ohledu na splnění případné zákonné oznamovací povinnosti a nad její rámec,

a bez zbytečného odkladu po upozornění dalším Společníkem uvést svoji činnost pro Společníka do souladu s výše uvedenými pravidly, případně jinak napravit své pochybení.

Společníci prohlašují, že při všech jednáních dbají na dodržování etických principů a platných právních předpisů upravujících boj proti korupci, hospodářskou soutěž, opatření proti legalizaci výnosů z trestné činnosti a financování terorismu a ostatní trestněprávní předpisy a odmítají jakékoliv neetické, nezákonné a korupční jednání.

Společníci deklarují, že prostřednictvím své politiky v oblasti lidských práv schvalují a podporují dodržování lidských práv a vyhýbají se spolupráci s těmi subjekty, které je porušují. Společníci se zavazují při veškerých činnostech dle této smlouvy dodržovat lidská práva a občanské svobody, a to zejména Listinu základních práv a svobod, Všeobecnou deklaraci lidských práv, principy Mezinárodní organizace práce a mezinárodní iniciativy OSN Global Compact v oblasti sociální odpovědnosti prostřednictvím dodržování Desatera principů společenské odpovědnosti v oblasti lidských práv, práce, životního prostředí a boje proti korupci veřejných nebo soukromých osob, které jsou k dispozici na internetových stránkách The Ten Principles | UN Global Compact.

Společníci prohlašují, že:

a) se závazky uvedené v tomto odst. 10. smlouvy vztahují na členy jejich statutárního orgánu, vedoucí zaměstnance, zaměstnance a všechny ostatní osoby spadající pod jejich kontrolu;
b) mají v rámci své obchodní korporace zavedeny nezbytné účinné metody pro prevenci trestní odpovědnosti právnické osoby;
c) nebyli v posledních 10 letech odsouzeni za porušení předpisů související s korupcí, úplatkářstvím, podvodem, volným trhem, hospodářskou soutěží, legalizací výnosů z trestné činnosti nebo financováním terorismu;
d) nemají informaci o tom, že by některý z jejich členů statutárního orgánu či vedoucích zaměstnanců, byl v posledních 10 letech odsouzen za porušení předpisů související s korupcí, úplatkářstvím, podvodem, volným trhem, hospodářskou soutěží, legalizací výnosů z trestné činnosti nebo financováním terorismu;
e) oni sami ani žádný z jejich společníků, členů statutárního orgánu, vedoucích zaměstnanců, zaměstnanců nebo jiných osob spadajících pod jejich kontrolu ani žádný z jejich budoucích poddodavatelů, se kterým mají uzavřenu smlouvu o smlouvě budoucí, nejsou uvedeni na jakémkoli mezinárodním sankčním seznamu a ani se na ně nevztahují žádné mezinárodní sankce ve smyslu zákona č. 69/2006 Sb., o provádění mezinárodních sankcí, ve znění pozdějších předpisů („Zákon o mezinárodních sankcích“): zejména, ale nikoli výlučně dle Nařízení Rady (EU) č. 833/2014 ze dne 31. července 2014, o omezujících opatřeních vzhledem k činnostem Ruska destabilizujícím situaci na Ukrajině, ve znění pozdějších předpisů, nařízení Rady (EU) č. 269/2014 ze dne 17. března 2014 o omezujících opatřeních vzhledem k činnostem narušujícím nebo ohrožujícím územní celistvost, svrchovanost a nezávislost Ukrajiny a nařízení Rady (EU) č. 208/2014 ze dne 5. března 2014 o omezujících opatřeních vůči některým osobám, subjektům a orgánům vzhledem k situaci na Ukrajině, resp. ve vnitrostátním sankčním seznamu;
f) nejednají v rozporu s mezinárodními sankcemi uvedenými v § 2 Zákona o mezinárodních sankcích, zejména, že žádné finanční prostředky nebo hospodářské zdroje přímo ani nepřímo nezpřístupní osobám, subjektům či orgánům s nimi spojeným uvedeným v sankčních seznamech v souvislosti s konfliktem na Ukrajině nebo v jejich prospěch;
g) nejsou ovládáni nebo částečně či zcela vlastněni jakýmkoli veřejnoprávním subjektem nebo politickou stranou.

Každý Společník se zavazuje oznámit dalším Společníkům bez zbytečného odkladu poté, co se tuto skutečnost dozví, že byl zařazen na mezinárodní sankční seznam. Pokud se prokáže, že Společník je na mezinárodním sankčním seznamu či na něj dopadají mezinárodní sankce, je to důvodem pro jeho vyloučení ze Společnosti, aniž by tím bylo dotčeno právo dalších Společníků požadovat jakoukoli náhradu škody vzniklé v důsledku takové situace.

Pokud při plnění této smlouvy přijde Společník do styku s osobními údaji zaměstnanců dalšího Společníka nebo osob, s jejichž pomocí dochází k plnění této smlouvy, je tento Společník povinen dodržovat veškeré povinnosti týkající se ochrany osobních údajů vyplývající z příslušných právních předpisů, zejména z Obecného nařízení o ochraně osobních údajů (GDPR). Společníci se zavazují učinit veškerá opatření, aby nedošlo k neoprávněnému nebo nahodilému přístupu k těmto údajům, k jejich změně, zničení či ztrátě, neoprávněným přenosům či k jejich jinému neoprávněnému zpracování. V případě zjištění porušení povinností vyplývajících z příslušných právních předpisů, je Společník povinen bezodkladně uvědomit o této skutečnosti dalšího Společníka.

11. Pokud by došlo mezi Společníky kdykoliv v budoucnu k rozporu o obsahu, smyslu anebo účelu této smlouvy nebo jejich jednotlivých ustanovení, pak se pro takový případ sjednává, že pro výklad smlouvy mají rozhodující význam její účel. Smluvní strany tímto vylučují použití § 558 odst. 2 občanského zákoníku. Tato smlouva se řídí právem České republiky a zakládá místní a věcnou příslušnost českých soudů. Smluvní strany se v souladu s § 1770 občanského zákoníku dohodly, že měnit nebo doplňovat tuto smlouvu včetně jejích příloh lze jen písemnými dodatky potvrzenými oprávněnými zástupci Společníků.

12. Za podstatný způsob porušení povinností ze smlouvy, opravňující k vyloučení ze Společnosti, Smluvní strany považují zejména:

a) bylo-li o majetku Společníka zahájeno insolvenční řízení na jeho návrh,
b) přistoupil-li Společník k návrhu na zahájení insolvenčního řízení, ve kterém se řeší jeho úpadek nebo hrozící úpadek,
c) bylo-li v insolvenčním řízení rozhodnuto o úpadku Společníka,
d) pokud insolvenční soud rozhodne o povolení reorganizace Společníka a současně tento Společník v reorganizaci neposkytne dalšímu Společníkovi dostatečnou jistotu na splnění svých závazků dle společenské smlouvy a Smlouvy se zadavatelem (např. bankovní záruku ve výši zbývajících závazků),
e) pokud Společník postoupí, zastaví či jinak použije i část svých práv a povinností vyplývajících z této smlouvy či Smlouvy se zadavatelem pro zajištění svých závazků vůči třetí osobě bez předchozího písemného souhlasu každého dalšího Společníka,
f) došlo-li ze strany Společníka k nedovolené dispozici s majetkem Společnosti,
g) nepřiměřené aktivity Společníka vůči Zadavateli bez vědomí a předcházejícího souhlasu dalších Společníků, s výjimkou jednání o běžných záležitostech stavby,
h) pokud Společník zavazuje ostatní Společníky v rozporu s touto smlouvou či zákonem, a neodstraní následky tohoto deliktu do 30 dní od doručení písemné výzvy k nápravě,
i) pokud Společník ztratí z důvodu své finanční situace či z jiných důvodů schopnost plnit své finanční závazky z této společenské smlouvy a Smlouvy se zadavatelem a neodstraní toto porušení do 30 dní od doručení písemné výzvy k nápravě (pokud nebude ve Smlouvě se zadavatelem stanoveno jinak) nebo nedoloží v této lhůtě důkazy o tom, že je schopen finanční závazky plnit,
j) poruší-li Společník povinnosti stanovené touto společenskou smlouvou anebo povinnosti stanovené Smlouvou se zadavatelem a neodstraní toto porušení do 30 dní od doručení písemné výzvy k nápravě (pokud nebude ve Smlouvě se zadavatelem stanoveno jinak),
k) nevykoná-li nebo poruší-li Společník rozhodnutí přijaté vedoucím orgánem Společnosti, a neodstraní toto porušení do 30 dní od doručení písemné výzvy k nápravě,
l) ztratil-li Společník odbornou způsobilost či oprávnění k výkonu činnosti.

Čl. X
Závěrečná ujednání

1. Měnit nebo doplňovat tuto společenskou smlouvu lze pouze písemnými dodatky.

2. Tato společenská smlouva nabývá účinnosti dnem jejího podpisu (elektronického) všemi Společníky.

3. Smluvní strany připojují na důkaz svého souhlasu s obsahem smlouvy své uznávané elektronické podpisy.

V Brně dne dle elektronického podpisu

za **OHLA ŽS, a.s.**

……..

Ing. Roman Kocúrek
1. místopředseda představenstva

Jiří Procházka, MBA
člen představenstva

V Třešti dne dle elektronického podpisu

za **Podzimek a synové s.r.o.**

……..
Ing. Martin Podzimek
jednatel

V Praze dne dle elektronického podpisu

za **Metrostav DIZ s.r.o.**

……..

Ing. Jiří Vích
jednatel

Ing. Tomáš Erhard
jednatel